

ใบแทรก

การแก้ไขรายละเอียดข้อมูลในเล่มเอกสาร

หลักสูตรการศึกษา
สาขาวิชาศิลปศาสตร์
ปีการศึกษา 2569



<https://www.stou.ac.th/link/Bart2569>

หน้า 11, 30, 32, 34, 36, 38, 46, 53, 60, 66, 72

หลักสูตรศิลปศาสตรบัณฑิต แขนงวิชาสารสนเทศศาสตร์ หลักสูตรปรับปรุง พ.ศ. 2565

แก้ไขชื่อกลุ่มวิชาของหลักสูตร

เดิม	ปรับเป็น
กลุ่มวิชางานห้องสมุด	กลุ่มวิชางานศูนย์สารสนเทศและห้องสมุด

หน้า 11, 101, 103, 105

หลักสูตรประกาศนียบัตรวิชางานสารสนเทศ หลักสูตรปรับปรุง พ.ศ. 2565

แก้ไขชื่อกลุ่มวิชาของหลักสูตร

เดิม	ปรับเป็น
กลุ่มวิชางานห้องสมุด	กลุ่มวิชางานศูนย์สารสนเทศและห้องสมุด



หน้า 89

รายละเอียดของหลักสูตรประกาศนียบัตร วิชาศึกษาทั่วไป

หลักสูตรปรับปรุง พ.ศ. 2567

(สภามหาวิทยาลัยอนุมัติหลักสูตรแล้วในการประชุมครั้งที่ 8/2567 เมื่อวันที่ 27 มิถุนายน 2567)

หน้า 90-93

หลักสูตรประกาศนียบัตรวิชาศึกษาทั่วไป

Certificate Program in General Education

ชื่อประกาศนียบัตร

ชื่อเต็มภาษาไทย	ประกาศนียบัตรวิชาศึกษาทั่วไป
อักษรย่อภาษาไทย	ป. วิชาศึกษาทั่วไป
ชื่อเต็มภาษาอังกฤษ	Certificate in General Education
อักษรย่อภาษาอังกฤษ	Cert. in General Education

คุณสมบัติของผู้เข้าศึกษา

สำหรับบุคคลทั่วไปผู้สนใจศึกษาในระบบการศึกษาทางไกลและมีความใฝ่รู้ตลอดชีวิต โดยไม่จำกัดอายุและวุฒิการศึกษา

โครงสร้างและรายละเอียดของหลักสูตร*

สำหรับบุคคลทั่วไปผู้สนใจศึกษาในระบบการศึกษาทางไกลและมีความใฝ่รู้ตลอดชีวิต โดยไม่จำกัดอายุและวุฒิการศึกษา

1) โครงสร้างของหลักสูตร	ชุดวิชา	หน่วยกิต
ชุดวิชาเฉพาะ	5	30
รวมตลอดหลักสูตรต้องศึกษาไม่น้อยกว่า	5	30

หมายเหตุ * โครงสร้างและรายละเอียดของหลักสูตรอาจมีการปรับปรุงเปลี่ยนแปลงได้ ทั้งนี้ ขอให้นักศึกษาติดตามข่าวจากเอกสารประชาสัมพันธ์/เว็บไซต์ของมหาวิทยาลัย

2) รายละเอียดของหลักสูตร

ชุดวิชาเฉพาะ 5 ชุดวิชา (30 หน่วยกิต)

บังคับ 1 ชุดวิชา

10151 ไทยศึกษา

เลือก 3 ชุดวิชา โดยเลือกเรียนตามกลุ่มเนื้อหา กลุ่มวิชาละ 1 ชุดวิชา ดังนี้

กลุ่มวิชาภาษาเพื่อการสื่อสาร

10111 ภาษาอังกฤษเพื่อการสื่อสาร

10161 ภาษาไทยเพื่อการสื่อสาร

10162 ภาษาจีนเพื่อการสื่อสาร

10163 ภาษาเขมรเพื่อการสื่อสาร

กลุ่มวิชามนุษยศาสตร์และสังคมศาสตร์เพื่อศตวรรษที่ 21

10103 ทักษะชีวิต

10121 อารยธรรมมนุษย์

10131 สังคมมนุษย์

10152 ไทยกับสังคมโลก

10164 สังคมและวัฒนธรรมอาเซียน

กลุ่มวิชาวิทยาศาสตร์และเทคโนโลยีเพื่อชีวิตและสังคม

10141 วิทยาศาสตร์ เทคโนโลยีและสิ่งแวดล้อมเพื่อชีวิต

และเลือกอีก 1 ชุดวิชา จากกลุ่มวิชาใดก็ได้

แนวทางการจัดโปรแกรมการศึกษา

สำหรับบุคคลทั่วไปผู้สนใจศึกษาในระบบการศึกษาทางไกลและมีความใฝ่รู้ตลอดชีวิต โดยไม่จำกัดอายุและวุฒิการศึกษา

ปีที่	ภาค	สำหรับนักศึกษา ที่สมัครเรียนในภาคต้น	ปีที่	ภาค	สำหรับนักศึกษา ที่สมัครเรียนในภาคปลาย
1	ต้น	10151 ไทยศึกษา ----- ชุดวิชาเฉพาะเลือก 1 ชุดวิชา โดยเลือกจากกลุ่มวิชาภาษาเพื่อการสื่อสาร 10111 ภาษาอังกฤษเพื่อการสื่อสาร 10161 ภาษาไทยเพื่อการสื่อสาร 10162 ภาษาจีนเพื่อการสื่อสาร 10163 ภาษาเขมรเพื่อการสื่อสาร ----- ชุดวิชาเฉพาะเลือกอีก 1 ชุดวิชา โดยเลือกจากกลุ่มวิชาวิทยาศาสตร์และ เทคโนโลยีเพื่อชีวิตและสังคม 10141 วิทยาศาสตร์ เทคโนโลยี และสิ่งแวดล้อมเพื่อชีวิต	1	ต้น	

ปี ที่	ภาค	สำหรับนักศึกษา ที่สมัครเรียนในภาคต้น	ปี ที่	ภาค	สำหรับนักศึกษา ที่สมัครเรียนในภาคปลาย
1	ปลาย	<p>----- ชุติวิชาเฉพาะเลือก 1 ชุติวิชา โดยเลือกจากกลุ่มวิชามนุษยศาสตร์และ สังคมศาสตร์เพื่อศตวรรษที่ 21</p> <p>10103 ทักษะชีวิต</p> <p>10121 อารยธรรมมนุษย์</p> <p>10131 สังคมมนุษย์</p> <p>10152 ไทยกับสังคมโลก</p> <p>10164 สังคมและวัฒนธรรมอาเซียน</p> <p>----- ชุติวิชาเฉพาะเลือกอีก 1 ชุติวิชา โดยเลือกจากกลุ่มวิชาใดก็ได้</p>	1	ปลาย	<p>10151 ไทยศึกษา</p> <p>----- ชุติวิชาเฉพาะเลือก 1 ชุติวิชา โดยเลือกจากกลุ่มวิชาภาษาเพื่อการสื่อสาร</p> <p>10111 ภาษาอังกฤษเพื่อการสื่อสาร</p> <p>10161 ภาษาไทยเพื่อการสื่อสาร</p> <p>10162 ภาษาจีนเพื่อการสื่อสาร</p> <p>10163 ภาษาเขมรเพื่อการสื่อสาร</p> <p>----- ชุติวิชาเฉพาะเลือกอีก 1 ชุติวิชา โดยเลือกจากกลุ่มวิทยาศาสตร์และ เทคโนโลยีเพื่อชีวิตและสังคม</p> <p>10141 วิทยาศาสตร์ เทคโนโลยี และสิ่งแวดล้อมเพื่อชีวิต</p>
2	ต้น		2	ต้น	<p>----- ชุติวิชาเฉพาะเลือก 1 ชุติวิชา โดยเลือกจากกลุ่มวิชามนุษยศาสตร์และ สังคมศาสตร์เพื่อศตวรรษที่ 21</p> <p>10103 ทักษะชีวิต</p> <p>10121 อารยธรรมมนุษย์</p> <p>10131 สังคมมนุษย์</p> <p>10152 ไทยกับสังคมโลก</p> <p>10164 สังคมและวัฒนธรรมอาเซียน</p> <p>----- ชุติวิชาเฉพาะเลือกอีก 1 ชุติวิชา โดยเลือกจากกลุ่มวิชาใดก็ได้</p>



หน้า 123

รายละเอียดของหลักสูตรประกาศนียบัตร

วิชาสังคมและวัฒนธรรมไทย

หลักสูตรปรับปรุง พ.ศ. 2568

(สภามหาวิทยาลัยอนุมัติหลักสูตรแล้วในการประชุมครั้งที่ 1/2568 เมื่อวันที่ 30 มกราคม 2568)

หน้า 124-125

หลักสูตรประกาศนียบัตรวิชาสังคมและวัฒนธรรมไทย

Certificate Program in Thai Social and Cultural Studies

ชื่อประกาศนียบัตร

ชื่อเต็มภาษาไทย	ประกาศนียบัตรวิชาสังคมและวัฒนธรรมไทย
อักษรย่อภาษาไทย	ป. วิชาสังคมและวัฒนธรรมไทย
ชื่อเต็มภาษาอังกฤษ	Certificate in Thai Social and Cultural Studies
อักษรย่อภาษาอังกฤษ	Cert. in Thai Social and Cultural Studies

คุณสมบัติของผู้เข้าศึกษา

สำหรับบุคคลทุกเพศ ทุกวัย โดยไม่กำหนดวุฒิการศึกษา

โครงสร้างและรายละเอียดของหลักสูตร*

สำหรับบุคคลทุกเพศ ทุกวัย โดยไม่กำหนดวุฒิการศึกษา

1) โครงสร้างของหลักสูตร	ชุดวิชา	หน่วยกิต
ก. ชุดวิชาศึกษาทั่วไป	1	6
ข. ชุดวิชาเฉพาะ	4	24
ค. ชุดวิชาเลือกเสรี	1	6
รวมตลอดหลักสูตรต้องศึกษาไม่น้อยกว่า	6	36

หมายเหตุ * โครงสร้างและรายละเอียดของหลักสูตรอาจมีการปรับปรุงเปลี่ยนแปลงได้ ทั้งนี้ ขอให้นักศึกษาติดตามข่าวจากเอกสารประชาสัมพันธ์/
เว็บไซต์ของมหาวิทยาลัย

2) รายละเอียดของหลักสูตร

ก. ชุดวิชาศึกษาทั่วไป 1 ชุดวิชา (6 หน่วยกิต)

10152 ไทยกับสังคมโลก

ข. ชุดวิชาเฉพาะ 4 ชุดวิชา (24 หน่วยกิต)

11111 สังคมและวัฒนธรรมไทย

12310 วิถีไทย

12311 โลกทัศน์ไทย

12406 ไทยกับการปรับประเทศให้ทันสมัย

ค. ชุดวิชาเลือกเสรี 1 ชุดวิชา (6 หน่วยกิต)

ให้เลือกจากชุดวิชาหรือรายวิชาต่างๆ ที่เปิดสอนตามโครงการสัมฤทธิ์บัตร หรือในหลักสูตรระดับประกาศนียบัตร ปริญญาตรี หรือเทียบเท่า (ภาคผนวก)

แนวทางการจัดโปรแกรมการศึกษา

สำหรับบุคคลทุกเพศ ทุกวัย โดยไม่กำหนดวุฒิการศึกษา

ปี ที่	ภาค	สำหรับนักศึกษา ที่สมัครเรียนในภาคต้น	ปี ที่	ภาค	สำหรับนักศึกษา ที่สมัครเรียนในภาคปลาย
1	ต้น	10152 ไทยกับสังคมโลก 11111 สังคมและวัฒนธรรมไทย ----- ชุดวิชาเลือกเสรี 1 ชุดวิชา	1	ต้น	
	ปลาย	12310 วิถีไทย 12311 โลกทัศน์ไทย 12406 ไทยกับการปรับประเทศให้ทันสมัย		ปลาย	12310 วิถีไทย 12311 โลกทัศน์ไทย 12406 ไทยกับการปรับประเทศให้ทันสมัย
2	ต้น		2	ต้น	10152 ไทยกับสังคมโลก 11111 สังคมและวัฒนธรรมไทย ----- ชุดวิชาเลือกเสรี 1 ชุดวิชา

รายละเอียดของชุดวิชา

10103 ทักษะชีวิต (6 หน่วยกิต)

Life Skills

ผลลัพธ์การเรียนรู้ของชุดวิชา เพื่อให้นักศึกษา

1. ใช้เทคโนโลยีเพื่อเป็นเครื่องมือในการสื่อสาร และแสวงหาความรู้เพื่อดำเนินชีวิตประจำวันได้
2. ระบุประเภทและรูปแบบการคิด และประยุกต์รูปแบบการคิดมาแก้ปัญหาในสถานการณ์ต่างๆ ได้
3. ประเมินคุณค่าเกี่ยวกับคุณธรรม จริยธรรมในสังคม เพื่อเลือกใช้ในชีวิตประจำวัน

คำอธิบายชุดวิชา

ทักษะในการดำเนินชีวิตในสังคม ความใฝ่รู้ การแสวงหาและพัฒนาความรู้ การใช้เทคโนโลยี การใช้เหตุผล การคิดวิเคราะห์ การแก้ปัญหา การเจรจาต่อรอง การบริหารตนเอง การจัดการอารมณ์และความเครียด ความเข้าใจตนเอง คุณธรรม จริยธรรม มนุษยสัมพันธ์ มารยาท และการสมาคม

10111 ภาษาอังกฤษเพื่อการสื่อสาร (6 หน่วยกิต)

English for Communication

ผลลัพธ์การเรียนรู้ของชุดวิชา เพื่อให้นักศึกษา

1. ใช้ภาษาอังกฤษเป็นเครื่องมือในการสื่อสาร
2. อธิบายและจำแนกโครงสร้าง ศัพท์ และสำนวนภาษาอังกฤษที่สำคัญได้ถูกต้อง
3. ใช้ทักษะฟัง พูด อ่าน และเขียนภาษาอังกฤษให้ถูกต้องและเหมาะสมในสถานการณ์ต่างๆ ในชีวิตประจำวัน

คำอธิบายชุดวิชา

โครงสร้าง ศัพท์ และสำนวนภาษาอังกฤษที่ใช้ในการฟัง การพูด การอ่าน และการเขียน ภาษาอังกฤษเพื่อการสื่อสาร

10121 อารยธรรมมนุษย์ (6 หน่วยกิต)

Human Civilization

ผลลัพธ์การเรียนรู้ของชุดวิชา เพื่อให้นักศึกษา

1. อธิบายบริบทของโลกในยุคโบราณจนถึงบริบทร่วมสมัย ผ่านมิติด้านการเมือง เศรษฐกิจ สังคม และวัฒนธรรม
2. ระบุปัจจัยของการเปลี่ยนแปลงที่เกิดขึ้นในบริบทของโลกในแต่ละยุคสมัย อันเป็นผลมาจากความคิด และภูมิปัญญาของมนุษย์
3. ตระหนักถึงคุณค่าความเป็นมนุษย์ผ่านสิ่งซึ่งเป็นรูปธรรมและนามธรรมที่มนุษย์เป็นผู้สร้างสรรค์ขึ้น

คำอธิบายชุดวิชา

บริบทและความเปลี่ยนแปลงของโลกที่มีความสืบเนื่องมาตั้งแต่ในยุคโบราณจนถึงบริบทร่วมสมัย ซึ่งเป็นผลมาจากความคิดและภูมิปัญญา และการสร้างสรรค์ของมนุษย์ ทั้งรูปธรรม และนามธรรม

10131 สังคมมนุษย์ (6 หน่วยกิต)

Human Society

ผลลัพธ์การเรียนรู้ของชุดวิชา เพื่อให้นักศึกษา

1. อธิบายลักษณะสำคัญของความเป็นมนุษย์ที่จะต้องผ่านกระบวนการอบรมขัดเกลาทางสังคม เพื่อการอยู่ร่วมกันเป็นชุมชนและสังคมได้

2. อธิบายกลไกทางการเมือง กฎหมาย เศรษฐกิจ และสังคมวัฒนธรรมได้

3. ประพฤติปฏิบัติตัวในชีวิตประจำวันตามบรรทัดฐานที่สังคมกำหนด

คำอธิบายชุดวิชา

ลักษณะพื้นฐานของความเป็นมนุษย์ การรวมตัวเป็นชุมชนและสังคม การกระจายและการตั้งถิ่นฐานของมนุษย์ องค์ประกอบของสังคม พฤติกรรมมนุษย์ในสังคม กลไกทางการเมือง กฎหมาย เศรษฐกิจและสังคม ซึ่งส่งผลต่อการจัดระเบียบสังคมมนุษย์ ปัญหาสังคม ปัญหาทุจริตและแนวทางแก้ไข รวมทั้งการเสริมสร้างสังคมที่ดี

10141 วิทยาศาสตร์ เทคโนโลยีและสิ่งแวดล้อมเพื่อชีวิต (6 หน่วยกิต)

Science, Technology and Environment for Life

ผลลัพธ์การเรียนรู้ของชุดวิชา เพื่อให้นักศึกษา

1. อธิบายแนวคิด กฎเกณฑ์ และการพัฒนาการทางวิทยาศาสตร์และเทคโนโลยีที่มีอิทธิพลต่อความคิด สุขภาพ และความเป็นอยู่ของมนุษย์

2. อธิบายวิวัฒนาการของสิ่งมีชีวิตและมนุษย์

3. อธิบายความสัมพันธ์ระหว่างมนุษย์กับสิ่งแวดล้อมและผลกระทบของวิทยาศาสตร์และเทคโนโลยีที่มีต่อสิ่งแวดล้อม

4. ประยุกต์วิทยาศาสตร์เทคโนโลยี เทคโนโลยีสารสนเทศ เทคโนโลยีดิจิทัล เทคโนโลยีก้าวหน้า และคณิตศาสตร์ในชีวิตประจำวัน

5. เสริมสร้างความคิดเชิงวิทยาศาสตร์และจิตสำนึกในการรักษาสิ่งแวดล้อม

คำอธิบายชุดวิชา

แนวคิด ทฤษฎี ความคิดเชิงวิเคราะห์ กฎเกณฑ์และพัฒนาการทางวิทยาศาสตร์และเทคโนโลยีธรรมชาติวิทยาที่เกี่ยวข้องกับมนุษย์ องค์ประกอบของร่างกายมนุษย์ มนุษย์กับสิ่งแวดล้อม สุขภาพอนามัยและโภชนาการ การประยุกต์วิทยาศาสตร์เทคโนโลยี เทคโนโลยีสารสนเทศ เทคโนโลยีดิจิทัล เทคโนโลยีก้าวหน้า และคณิตศาสตร์ในการดำรงชีวิต

10151 ไทยศึกษา (6 หน่วยกิต)

Thai Studies

ผลลัพธ์การเรียนรู้ของชุดวิชา เพื่อให้นักศึกษา

1. อธิบายเกี่ยวกับความเป็นไทยในด้านประวัติศาสตร์ สังคม ภาษา ศิลปกรรม และวัฒนธรรม

2. อธิบายพัฒนาการความเปลี่ยนแปลงของความเป็นไทยในบริบทสังคมสมัยต่างๆ และบริบทในสังคมปัจจุบัน

3. รับรู้เกี่ยวกับความเป็นไทย ภาคภูมิใจในความเป็นไทย และนำความรู้ที่ได้รับไปประยุกต์ใช้ในการดำเนินชีวิต

คำอธิบายชุดวิชา

แนวคิดเกี่ยวกับการศึกษาสังคมและวัฒนธรรมไทย ความรู้เกี่ยวกับความเป็นไทยในด้านประวัติศาสตร์ การเมืองการปกครอง เศรษฐกิจ สังคม ความเชื่อและศาสนา ประเพณีและพิธีกรรม ภาษาและวรรณคดี ศิลปกรรม ภูมิปัญญา และความเป็นไทยในด้านอื่นๆ ไทยศึกษาในบริบทสังคมปัจจุบัน

10152 ไทยกับสังคมโลก

(6 หน่วยกิต)

Thailand and the World Community

ผลลัพธ์การเรียนรู้ของชุดวิชา เพื่อให้นักศึกษา

1. อธิบายผลกระทบของสถานการณ์ แนวโน้ม ลักษณะความสัมพันธ์และการเปลี่ยนแปลงทางเศรษฐกิจ สังคม เทคโนโลยี และการเมืองในสังคมโลกที่มีผลกระทบต่อประเทศไทย
2. เปรียบเทียบสถานะด้านการเมือง เศรษฐกิจ สังคม วัฒนธรรมของประเทศไทยกับประเทศอื่นๆ ในสังคมโลก
3. อภิปรายปัญหาทางการเมือง เศรษฐกิจ สังคม วัฒนธรรมที่เป็นผลมาจากกระแสโลกาภิวัตน์ได้

คำอธิบายชุดวิชา

สถานะของประเทศไทยในสังคมโลก พลวัตของการเปลี่ยนแปลงในสังคมโลกที่ส่งผลกระทบต่อประเทศไทย รวมถึงสภาพปัญหา และสาเหตุของปัญหาที่เกิดขึ้นอันเป็นผลจากกระแสโลกาภิวัตน์ ซึ่งส่งผลให้เกิดความตระหนัก และมีความรู้ความเข้าใจในสภาพการณ์ สามารถคิดวิเคราะห์ถึงสาเหตุของปัญหา และผลกระทบต่อภาพรวมของสังคมไทย และตัวบุคคลในมิติต่างๆ ทั้งทางการเมือง เศรษฐกิจ สังคม เทคโนโลยี คุณธรรม จริยธรรม

10161 ภาษาไทยเพื่อการสื่อสาร

(6 หน่วยกิต)

Thai for Communication

ผลลัพธ์การเรียนรู้ของชุดวิชา เพื่อให้นักศึกษา

1. ใช้ภาษาไทยเป็นเครื่องมือในการสื่อสาร
2. พัฒนาทักษะภาษาในการสื่อสารให้มีประสิทธิภาพและสร้างสรรค์
3. ใช้ภาษาในการดำเนินชีวิตและแสวงหาความรู้

คำอธิบายชุดวิชา

ความสำคัญของภาษา ความคิด และการสื่อสาร การพัฒนาทักษะภาษาเพื่อสื่อสารอย่างมีประสิทธิภาพ การรับสารและส่งสารผ่านสื่อร่วมสมัยอย่างมีวิจารณญาณ ศิลปะการใช้ถ้อยคำ ประโยค สำนวน โวหาร การใช้ภาษา ในการดำเนินชีวิตและแสวงหาความรู้

10162 ภาษาจีนเพื่อการสื่อสาร

(6 หน่วยกิต)

Chinese for Communication

ผลลัพธ์การเรียนรู้ของชุดวิชา เพื่อให้นักศึกษา

1. จำแนกแต่ละหน่วยเสียงในระบบเสียงภาษาจีนกลางระบบฮั่นอู่ พินอิน (Hànyǔ Pīnyīn) และอ่านออกเสียงได้อย่างถูกต้อง

2. ระบุความหมายของตัวอักษรจีนที่เป็นหรือประกอบกันเป็นคำศัพท์พื้นฐาน และอธิบายการใช้รูปประโยคได้อย่างถูกต้อง รวมทั้งฝึกหัดการเขียนตัวอักษรจีน

3. ใช้ภาษาจีนในการสื่อสารทั่วไปในชีวิตประจำวันได้อย่างเหมาะสม

คำอธิบายชุดวิชา

ระบบเสียงภาษาจีนกลาง การถอดเสียงอ่านด้วยสัทอักษรภาษาจีนกลางระบบฮั่นอู่ พินอิน (Hànyǔ Pīnyīn) คำศัพท์พื้นฐานและบทสนทนาที่ใช้สื่อสารกันทั่วไปในชีวิตประจำวัน โครงสร้างทางไวยากรณ์ และเรียนรู้ฝึกเขียนตัวอักษรจีนประมาณ 550 ตัว

10163 ภาษาเขมรเพื่อการสื่อสาร

(6 หน่วยกิต)

Khmer for Communication

ผลลัพธ์การเรียนรู้ของชุดวิชา เพื่อให้นักศึกษา

1. อธิบายระบบเสียง ตัวอักษร โครงสร้างไวยากรณ์ และรูปประโยคพื้นฐานภาษาเขมร
2. สื่อสารภาษาเขมรระดับพื้นฐานในชีวิตประจำวัน
3. อธิบายคำภาษาเขมรที่ใช้ในภาษาไทย

คำอธิบายชุดวิชา

ระบบเสียงภาษาเขมร การฝึกเขียนอักษรภาษาเขมร ทั้งอักษรเข็รียง และอักษรมูล คำศัพท์พื้นฐานในชีวิตประจำวัน โครงสร้างไวยากรณ์ และรูปประโยคพื้นฐาน ทักษะการฟัง การพูด การอ่าน และการเขียนเพื่อการสื่อสารในระดับพื้นฐาน คำศัพท์ภาษาเขมรในภาษาไทย

10164 สังคมและวัฒนธรรมอาเซียน

(6 หน่วยกิต)

Society and Culture in the ASEAN Community

ผลลัพธ์การเรียนรู้ของชุดวิชา เพื่อให้นักศึกษา

1. อธิบายภูมิหลังและประวัติศาสตร์ของภูมิภาคอาเซียน
2. อธิบายจุดประสงค์การรวมกลุ่มของประเทศสมาชิกในอาเซียน
3. อธิบายสภาพทางสังคมและวัฒนธรรมของชาติสมาชิกในอาเซียน
4. อธิบายบทบาทและความสัมพันธ์ของอาเซียนกับชาติต่างๆ

คำอธิบายชุดวิชา

ภูมิหลังและประวัติศาสตร์ของประเทศสมาชิกอาเซียน การรวมกลุ่มของประเทศสมาชิก สภาพทางสังคมและวัฒนธรรมของประเทศสมาชิกในอาเซียน บทบาทของอาเซียน และความสัมพันธ์ของอาเซียนที่มีต่อภูมิภาคต่างๆ ในโลก

หน้า 160-166

หลักเกณฑ์การลงทะเบียนเรียนชุดวิชาเลือกเสรี

สาขาวิชาศิลปศาสตร์ (ทุกหลักสูตร)

การลงทะเบียนเรียนชุดวิชาเลือกเสรี นักศึกษาสามารถเลือกศึกษาได้จากชุดวิชาหรือรายวิชาต่างๆ ที่เปิดสอนตามโครงการสัมฤทธิ์บัตร หรือในหลักสูตรระดับประกาศนียบัตร ปริญญาตรี หรือเทียบเท่า (ตามประกาศฯ หลักเกณฑ์การลงทะเบียนเรียนชุดวิชาเลือกเสรี พ.ศ. 2562) ยกเว้นชุดวิชาหรือรายวิชาที่มีลักษณะดังต่อไปนี้

- (1) ชุดวิชาประสบการณ์วิชาชีพของทุกสาขาวิชา
- (2) ชุดวิชาหรือรายวิชาที่มีเนื้อหาซ้ำซ้อนกับชุดวิชาบังคับอื่นๆ ในหลักสูตรที่เรียน
- (3) ชุดวิชาหรือรายวิชาที่มีการกำหนดคุณสมบัติและทักษะพื้นฐานไว้โดยเฉพาะ
- (4) ชุดวิชาหรือรายวิชาที่สภาวิชาการมีมติอนุมัติไม่ให้เป็นชุดวิชาเลือกเสรี
- (5) ชุดวิชาหรือรายวิชาที่มีเนื้อหาและมีการทำกิจกรรมภาคปฏิบัติ หรือตามที่สภาวิชาชีพ หรือองค์กรวิชาชีพ

กำหนด

ชุดวิชาต่างๆ ที่สาขาวิชาศิลปศาสตร์ไม่อนุญาตให้เลือกเป็นชุดวิชาเลือกเสรีตามลักษณะดังกล่าวข้างต้น มีรายชื่อดังนี้

1. ชุดวิชาประสบการณ์วิชาชีพของทุกสาขาวิชา
2. ชุดวิชา 11006 ภาษาจีนเพื่อการพาณิชย์
3. ชุดวิชา 11007 ภาษาจีนเพื่อการท่องเที่ยว
4. ชุดวิชา 11008 ภาษาจีนเพื่ออุตสาหกรรมบริการ
5. ชุดวิชา 11009 ภาษาและวัฒนธรรมจีน
6. ชุดวิชา 11112 วัฒนธรรมพื้นบ้านของไทย*
- (*) สำหรับนักศึกษาหลักสูตรประกาศนียบัตรวิชาชีพชั้นสูงและวัฒนธรรมไทย หลักสูตรศิลปศาสตรบัณฑิต แขนงวิชาสารสนเทศศาสตร์ และหลักสูตรศิลปศาสตรบัณฑิต แขนงวิชาภาษาอังกฤษ สามารถลงทะเบียนเรียนชุดวิชานี้ได้
7. ชุดวิชา 11309 ทฤษฎีการสอนภาษา
8. ชุดวิชา 11310 ภาษาอังกฤษสำหรับนักรัฐศาสตร์
9. ชุดวิชา 11312 ภาษาอังกฤษสำหรับงานอาชีพในประชาคมอาเซียน**
- (**) เป็นชุดวิชาเฉพาะเลือกของหลักสูตรศิลปศาสตรบัณฑิต แขนงวิชาภาษาอังกฤษ และไม่อนุญาตให้นักศึกษาหลักสูตรอื่นๆ ลงทะเบียนเรียนเป็นชุดวิชาเลือกเสรี
10. ชุดวิชา 12301 วิวัฒนาการการเมืองไทย*
11. ชุดวิชา 12302 เศรษฐกิจไทย*
12. ชุดวิชา 12304 ความเชื่อและศาสนาในสังคมไทย*
13. ชุดวิชา 12307 ความเชื่อและศาสนาในสังคมไทย*

(*) สำหรับนักศึกษาหลักสูตรประกาศนียบัตรวิชาชีพชั้นสูงและวัฒนธรรมไทย หลักสูตรศิลปศาสตรบัณฑิต แขนงวิชาสารสนเทศศาสตร์ และหลักสูตรศิลปศาสตรบัณฑิต แขนงวิชาภาษาอังกฤษ สามารถลงทะเบียนเรียนชุดวิชานี้ได้

14. ชุติวิชา 14111 ทักษะการเรียนรู้ภาษาอังกฤษด้วยตนเอง
15. ชุติวิชา 14212 ไวยากรณ์ภาษาอังกฤษเพื่อการสื่อสาร**
(** เป็นชุติวิชาแกนของหลักสูตรศิลปศาสตรบัณฑิต แขนงวิชาภาษาอังกฤษ
และไม่อนุญาตให้นักศึกษาหลักสูตรอื่นๆ ลงทะเบียนเรียนเป็นชุติวิชาเลือกเสรี)
16. ชุติวิชา 14213 การอ่านภาษาอังกฤษ 1
17. ชุติวิชา 14214 การเขียนภาษาอังกฤษ 1**
18. ชุติวิชา 14215 ภาษาศาสตร์ภาษาอังกฤษเบื้องต้น**
19. ชุติวิชา 14216 การสื่อสารระหว่างวัฒนธรรม**
20. ชุติวิชา 14217 การอ่านร้อยแก้วภาษาอังกฤษ**
(** ชุติวิชาลำดับที่ 17-20 เป็นชุติวิชาแกน/ชุติวิชาเฉพาะด้าน ของหลักสูตรศิลปศาสตรบัณฑิต แขนงวิชาภาษาอังกฤษ
และไม่อนุญาตให้นักศึกษาหลักสูตรอื่นๆ ลงทะเบียนเรียนเป็นชุติวิชาเลือกเสรี)
21. ชุติวิชา 14317 การอ่านภาษาอังกฤษ 2
22. ชุติวิชา 14318 หลักการแปล**
23. ชุติวิชา 14319 ทักษะการแปลภาษาอังกฤษ**
24. ชุติวิชา 14320 การออกเสียงภาษาอังกฤษ**
25. ชุติวิชา 14321 วรรณคดีเบื้องต้น**
26. ชุติวิชา 14421 การเขียนภาษาอังกฤษ 2**
27. ชุติวิชา 14422 การนำเสนองานเป็นภาษาอังกฤษอย่างมีประสิทธิภาพ**
28. ชุติวิชา 14424 วรรณคดีโลก**
(** ชุติวิชาลำดับที่ 22-28 เป็นชุติวิชาเฉพาะด้าน ของหลักสูตรศิลปศาสตรบัณฑิต แขนงวิชาภาษาอังกฤษ
และไม่อนุญาตให้นักศึกษาหลักสูตรอื่นๆ ลงทะเบียนเรียนเป็นชุติวิชาเลือกเสรี)
29. ชุติวิชา 16344 การพูดและการแสดงสำหรับวิทยุกระจายเสียง
30. ชุติวิชา 16360 การศึกษาชุมชนเพื่อการวิจัยและพัฒนา
31. ชุติวิชา 16423 การผลิตภาพยนตร์ขั้นสูง
32. ชุติวิชา 16426 การสร้างสรรค์งานโฆษณา/การสื่อสารแบรนด์
33. ชุติวิชา 16440 การเขียนสำหรับสื่อสิ่งพิมพ์/การเขียนเชิงวารสารศาสตร์
34. ชุติวิชา 16441 การผลิตสื่อสิ่งพิมพ์/การผลิตและเผยแพร่งานวารสารศาสตร์
35. ชุติวิชา 16445 การจัดและการผลิตรายการวิทยุกระจายเสียงเบื้องต้น/
การจัดรายการวิทยุกระจายเสียงและวิทยุออนไลน์
36. ชุติวิชา 16446 การผลิตรายการวิทยุกระจายเสียงขั้นสูง/การผลิตรายการวิทยุกระจายเสียง
37. ชุติวิชา 16448 การผลิตรายการโทรทัศน์เบื้องต้น/การสร้างสรรค์และการผลิตรายการโทรทัศน์เบื้องต้น
38. ชุติวิชา 16449 การผลิตรายการโทรทัศน์ขั้นสูง/การสร้างสรรค์และการผลิตรายการโทรทัศน์ขั้นสูง
39. ชุติวิชา 16452 การผลิตภาพยนตร์เบื้องต้น
40. ชุติวิชา 16455 การรณรงค์และผลิตงานโฆษณา/การสร้างสรรค์คอนเทนต์และสตรีมมิ่ง

41. ชุดวิชา 16457 การเขียนเพื่อการประชาสัมพันธ์
42. ชุดวิชา 16458 การสร้างสรรค์และผลิตงานประชาสัมพันธ์
43. ชุดวิชา 16463 การวางแผน การออกแบบ และการผลิตสื่อชุมชน
44. ชุดวิชา 20101 พื้นฐานการศึกษา
45. ชุดวิชา 20201 พัฒนศึกษา
46. ชุดวิชา 20202 วิทยาการการสอน
47. ชุดวิชา 20203 การศึกษากับชีวิตและชุมชน
48. ชุดวิชา 21201 พฤติกรรมวัยเด็ก
49. ชุดวิชา 21211 วิทยาศาสตร์สุขภาพพระดับปฐมวัยศึกษา
50. ชุดวิชา 21311 พฤติกรรมการสอนปฐมวัยศึกษา
51. ชุดวิชา 21312 สื่อการสอนระดับปฐมวัยศึกษา
52. ชุดวิชา 21313 วรรณกรรมและลีลาคดีระดับปฐมวัยศึกษา
53. ชุดวิชา 21321 พฤติกรรมการสอนประถมศึกษา
54. ชุดวิชา 21322 สื่อการสอนระดับประถมศึกษา
55. ชุดวิชา 21323 การสอนกลุ่มทักษะ 1: ภาษาไทย
56. ชุดวิชา 21324 การสอนกลุ่มทักษะ 2: คณิตศาสตร์
57. ชุดวิชา 21325 การสอนภาษาอังกฤษระดับประถมศึกษา
58. ชุดวิชา 21401 วรรณกรรมประถมศึกษา
59. ชุดวิชา 21411 การสร้างเสริมประสบการณ์ชีวิตระดับปฐมวัยศึกษา
60. ชุดวิชา 21412 การสร้างเสริมลักษณะนิสัยระดับปฐมวัยศึกษา
61. ชุดวิชา 21413 การจัดการศูนย์และโรงเรียนปฐมวัยศึกษา
62. ชุดวิชา 21421 การสอนกลุ่มสร้างเสริมประสบการณ์ชีวิต
63. ชุดวิชา 21422 การสอนกลุ่มสร้างเสริมลักษณะนิสัย
64. ชุดวิชา 21423 การสอนกลุ่มการทำงานและพื้นฐานอาชีพ
65. ชุดวิชา 22151 ความคิดเชิงวิเคราะห์
66. ชุดวิชา 22211 ภาษาไทย 1: การใช้ภาษาสำหรับครู
67. ชุดวิชา 22212 ภาษาไทย 2: การประพันธ์สำหรับครู
68. ชุดวิชา 22231 สังคมศึกษา 1: ภูมิศาสตร์สำหรับครู
69. ชุดวิชา 22232 สังคมศึกษา 2: ประวัติศาสตร์สำหรับครู
70. ชุดวิชา 22241 วิทยาศาสตร์ 1: เคมี – ฟิสิกส์พื้นฐาน
71. ชุดวิชา 22242 วิทยาศาสตร์ 2: วิทยาศาสตร์กายภาพและเทคโนโลยี
72. ชุดวิชา 22251 คณิตศาสตร์ 1: เซต ระบบจำนวน และเรขาคณิตวิเคราะห์
73. ชุดวิชา 22252 คณิตศาสตร์ 2: แคลคูลัสเบื้องต้น
74. ชุดวิชา 22301 พฤติกรรมการสอนมัธยมศึกษา

75. ชุติวิชา 22302 สื่อการสอนระดับมัธยมศึกษา
76. ชุติวิชา 22303 การจัดระบบการสอนการทำงานและอาชีพ
77. ชุติวิชา 22305 พฤติกรรมวัยรุ่น
78. ชุติวิชา 22306 การจัดการเรียนการสอนอาชีวศึกษา
79. ชุติวิชา 22311 ภาษาไทย 3: ภาษาศาสตร์สำหรับครู
80. ชุติวิชา 22312 ภาษาไทย 4: วรรณคดีสำหรับครู
81. ชุติวิชา 22331 สังคมศึกษา 3: เศรษฐศาสตร์สำหรับครู
82. ชุติวิชา 22332 สังคมศึกษา 4: สังคมวิทยา – มานุษยวิทยา สำหรับครู
83. ชุติวิชา 22341 วิทยาศาสตร์ 3: แนวคิดวิทยาศาสตร์และคณิตศาสตร์
84. ชุติวิชา 22342 วิทยาศาสตร์ 4: โลกกับสิ่งมีชีวิต
85. ชุติวิชา 22351 คณิตศาสตร์ 3: เมตริกซ์ พีชคณิตนามธรรม เวกเตอร์ และความน่าจะเป็น
86. ชุติวิชา 22352 คณิตศาสตร์ 4: พัฒนาการของคณิตศาสตร์
87. ชุติวิชา 22401 วรรณกรรมมัธยมศึกษา
88. ชุติวิชา 22402 ประชากรและประชากรศึกษา
89. ชุติวิชา 22403 วิทยาการสิ่งแวดล้อมสำหรับโรงเรียนและชุมชน
90. ชุติวิชา 22411 การสอนภาษาไทย
91. ชุติวิชา 22412 ภาษาไทย 5: การอ่านสำหรับครู
92. ชุติวิชา 22413 ภาษาไทย 6: การเขียนสำหรับครู
93. ชุติวิชา 22414 ภาษาไทย 7: วรรณคดีวิจารณ์สำหรับครู
94. ชุติวิชา 22415 ภาษาไทย 8: คติชนวิทยาการสำหรับครู
95. ชุติวิชา 22431 การสอนสังคมศึกษา
96. ชุติวิชา 22432 สังคมศึกษา 5: ประวัติศาสตร์ไทยสำหรับครู
97. ชุติวิชา 22433 สังคมศึกษา 6: รัฐศาสตร์สำหรับครู
98. ชุติวิชา 22434 จริยศึกษา
99. ชุติวิชา 22441 การสอนวิทยาศาสตร์
100. ชุติวิชา 22448 วิทยาศาสตร์ชีวภาพกายภาพ 1
101. ชุติวิชา 22449 วิทยาศาสตร์ชีวภาพกายภาพ 2
102. ชุติวิชา 22451 การสอนคณิตศาสตร์
103. ชุติวิชา 22452 แคลคูลัสขั้นสูงและสมการดิฟเฟอเรนเชียล
104. ชุติวิชา 22455 ตรรกศาสตร์ เซต และทฤษฎีจำนวน
105. ชุติวิชา 23304 โรงเรียนกับชุมชน
106. ชุติวิชา 24402 การพัฒนาแบบทดสอบผลสัมฤทธิ์ทางการเรียน
107. ชุติวิชา 24403 การวัดและประเมินผลกลุ่มวิชาเตรียมประสบการณ์
108. ชุติวิชา 24404 การวัดและประเมินผลกลุ่มวิชาทักษะและสร้างเสริมประสบการณ์

109. ชุดวิชา 24405 การวัดและประเมินผลกลุ่มวิชาเฉพาะ
110. ชุดวิชา 24418 เทคนิคการเขียนข้อสอบ
111. ชุดวิชา 24420 การโปรแกรมคอมพิวเตอร์เพื่อการวัดและประเมินผลการศึกษา
112. ชุดวิชา 27104 วิทยุกระจายเสียงและวิทยุโทรทัศน์เพื่อการศึกษา
113. ชุดวิชา 31306 ทฤษฎีและปฏิบัติการจัดการโครงการเพื่องานก่อสร้าง
114. ชุดวิชา 31307 ทฤษฎีและปฏิบัติการวางแผนงานก่อสร้าง
115. ชุดวิชา 31308 ทฤษฎีและปฏิบัติการสำรวจปริมาณและการประมาณราคางานก่อสร้าง
116. ชุดวิชา 31309 ทฤษฎีและปฏิบัติการจัดการงานสนามในงานก่อสร้าง
117. ชุดวิชา 31412 ทฤษฎีและปฏิบัติการควบคุมและการตรวจงานก่อสร้าง
118. ชุดวิชา 31413 ทฤษฎีและปฏิบัติการจัดการเครื่องจักรกลงานก่อสร้าง
119. ชุดวิชา 32304 การจัดการทรัพยากรมนุษย์***
- (*** สำหรับนักศึกษาหลักสูตรศิลปศาสตรบัณฑิต แขนงวิชาไทยคดีศึกษา หลักสูตรศิลปศาสตรบัณฑิต แขนงวิชา
 สารสนเทศศาสตร์ และหลักสูตรศิลปศาสตรบัณฑิต แขนงวิชาภาษาอังกฤษ สามารถลงทะเบียนเรียนชุดวิชานี้ได้)
120. ชุดวิชา 32323 ซอฟต์แวร์คอมพิวเตอร์เพื่อการตัดสินใจทางการจัดการ
121. ชุดวิชา 32477 การจัดการธุรกิจนำเที่ยวและมัคคุเทศก์และการจัดการธุรกิจตัวแทนท่องเที่ยว
122. ชุดวิชา 32480 การจัดการห้องพัก และการจัดการอาหารและเครื่องดื่ม
123. ชุดวิชา 32485 ความรู้เฉพาะอาชีพมัคคุเทศก์และการบริการในอุตสาหกรรมท่องเที่ยว
124. ชุดวิชา 33204 กฎหมายมหาชนสำหรับการบริหารการปกครองท้องถิ่น
125. ชุดวิชา 33206 สหกรณ์ วิชาทฤษฎีชุมชน และการจัดการการตลาด
126. ชุดวิชา 33209 สัมมนากฎหมายสำหรับนักปกครองท้องถิ่น
127. ชุดวิชา 33210 สัมมนาการบริหารการปกครองท้องถิ่น
128. ชุดวิชา 33305 กฎหมายแพ่ง พาณิชย และที่ดินสำหรับนักปกครองท้องถิ่น
129. ชุดวิชา 33307 กฎหมายเกี่ยวกับการปฏิบัติงานสำหรับนักปกครองท้องถิ่น
130. ชุดวิชา 33312 หลักปรัชญาเศรษฐกิจพอเพียง และการจัดการการเกษตร
 ทรัพยากรธรรมชาติ สิ่งแวดล้อม
131. ชุดวิชา 33452 กฎหมายอาญาสำหรับนักปกครองท้องถิ่น
132. ชุดวิชา 33453 การจัดการองค์การและทรัพยากรมนุษย์สำหรับนักปกครองท้องถิ่น
133. ชุดวิชา 33454 นโยบายสาธารณะ ยุทธศาสตร์และการวางแผนการบริหารการปกครองท้องถิ่น
134. ชุดวิชา 51109 การพยาบาลพื้นฐาน และการฝึกปฏิบัติการพยาบาล
135. ชุดวิชา 51110 การพยาบาลผู้ใหญ่
136. ชุดวิชา 51111 การฝึกปฏิบัติการพยาบาลผู้ใหญ่
137. ชุดวิชา 51209 การพยาบาลเด็ก วัยรุ่น และการฝึกปฏิบัติการพยาบาล
138. ชุดวิชา 51210 การพยาบาลมารดา ทารก การผดุงครรภ์ และการฝึกปฏิบัติการพยาบาล 1
139. ชุดวิชา 51211 การพยาบาลจิตเวช สุขภาพจิต และการฝึกปฏิบัติการพยาบาล
140. ชุดวิชา 51212 การพยาบาลมารดา ทารก การผดุงครรภ์ และการฝึกปฏิบัติการพยาบาล 2

141. ชุดวิชา 51311 การพยาบาลอนามัยชุมชน การรักษาโรคเบื้องต้น และการฝึกปฏิบัติการพยาบาล
142. ชุดวิชา 51312 การพยาบาลผู้สูงอายุ และการฝึกปฏิบัติการพยาบาล
143. ชุดวิชา 51313 การฝึกปฏิบัติการพยาบาลที่เลือกสรร
144. ชุดวิชา 52310 การฝึกปฏิบัติงานสาธารณสุขในชุมชน
145. ชุดวิชา 52311 การปฐมพยาบาลและการบำบัดโรคเบื้องต้น
146. ชุดวิชา 52315 การตรวจประเมิน การบำบัดโรคเบื้องต้น การดูแลฟื้นฟูสภาพและการส่งต่อ
147. ชุดวิชา 52316 การทำงานด้านสาธารณสุขในชุมชน
148. ชุดวิชา 52405 การฝึกงานวิชาชีพสาธารณสุขในชุมชน
149. ชุดวิชา 52408 การสัมมนาเพื่อพัฒนาทักษะด้านสาธารณสุข
150. ชุดวิชา 54113 สุขศาสตร์อุตสาหกรรม: การประเมิน
151. ชุดวิชา 54118 ปฏิบัติการวิทยาศาสตร์
152. ชุดวิชา 54121 ปฏิบัติการวิทยาศาสตร์พื้นฐาน
153. ชุดวิชา 54125 การตรวจวัดและประเมินทางสุขศาสตร์อุตสาหกรรม
154. ชุดวิชา 54132 เทคโนโลยีวิศวกรรมความปลอดภัย
155. ชุดวิชา 55203 จุลชีววิทยา ปรสติวิทยาและพยาธิสรีรวิทยาสำหรับการแพทย์แผนไทย
156. ชุดวิชา 55204 เคมีเภสัชวัตถุ เภสัชวิทยาและพิษวิทยาสำหรับการแพทย์แผนไทย
157. ชุดวิชา 55307/55324 การฝึกปฏิบัติเภสัชพฤกษศาสตร์และเภสัชกรรมแผนไทย
158. ชุดวิชา 55310/55325 นวดแผนไทย 1
159. ชุดวิชา 55311 การฝึกปฏิบัติเวชกรรมและนวดแผนไทย
160. ชุดวิชา 55313/55327 ผดุงครรภ์แผนไทย
161. ชุดวิชา 55314/55328 เภสัชกรรมแผนไทย 1
162. ชุดวิชา 55315/55329 นวดแผนไทย 2
163. ชุดวิชา 55316/55330 การฝึกปฏิบัตินวดแผนไทย
164. ชุดวิชา 55317/55331 เวชกรรมแผนไทย 1
165. ชุดวิชา 55318/55332 เวชกรรมแผนไทย 2
166. ชุดวิชา 55319/55333 การฝึกปฏิบัติเวชกรรมแผนไทย
167. ชุดวิชา 55320/55322 ร่างกายมนุษย์
168. ชุดวิชา 55321/55334 เภสัชกรรมแผนไทย 2
169. ชุดวิชา 55401 การวิจัยทางการแพทย์แผนไทย
170. ชุดวิชา 55402 ผดุงครรภ์แผนไทยและการฝึกปฏิบัติผดุงครรภ์แผนไทย
171. ชุดวิชา 71205 เคมีและจุลชีววิทยาทางอาหาร
172. ชุดวิชา 71207 หลักการและการประยุกต์วิธีประเมินทางโภชนาการ
173. ชุดวิชา 71304 ชีวเคมีและจุลชีววิทยาของอาหาร
174. ชุดวิชา 72399 การฝึกงานด้านพัฒนาการครอบครัวและชุมชน

175. ชุดวิชา 91202 ระบบนิเวศป่าไม้และการจัดการ
176. ชุดวิชา 91366 การจัดการทรัพยากรป่าไม้เชิงเศรษฐกิจ
177. ชุดวิชา 91458 การจัดการสิ่งแวดล้อมป่าไม้
178. ชุดวิชา 93256 การฝึกปฏิบัติเสริมทักษะการผลิตพืช
179. ชุดวิชา 93455 การฝึกปฏิบัติการจัดการการผลิตพืช
180. ชุดวิชา 93460 การฝึกปฏิบัติการจัดการการผลิตสัตว์
181. ชุดวิชา 94466 การเริ่มต้นธุรกิจ การตัดสินใจ และการจัดการความเสี่ยงในธุรกิจการเกษตร
182. ชุดวิชา 96408 การจัดการระบบฐานข้อมูล
183. ชุดวิชา 96411 ระบบสารสนเทศและการจัดการความรู้***
- (*** สำหรับนักศึกษาหลักสูตรศิลปศาสตรบัณฑิต แขนงวิชาไทยคดีศึกษา หลักสูตรศิลปศาสตรบัณฑิต แขนงวิชา
สารสนเทศศาสตร์ และหลักสูตรศิลปศาสตรบัณฑิต แขนงวิชาภาษาอังกฤษ สามารถลงทะเบียนเรียนชุดวิชานี้ได้)
184. ชุดวิชา 96413 การออกแบบและพัฒนาเว็บไซต์
185. ชุดวิชา 96414 การโปรแกรมคอมพิวเตอร์
186. ชุดวิชา 97216 เทคโนโลยีกระบวนการพิมพ์
187. ชุดวิชา 97315 เครื่องมือ เครื่องจักร วัสดุ และการบำรุงรักษาในอุตสาหกรรม/
เครื่องมือและเครื่องจักรกลการผลิต
188. ชุดวิชา 97316 เทคโนโลยีในการออกแบบผลิตภัณฑ์และกระบวนการผลิตในอุตสาหกรรม
189. ชุดวิชา 97318 การออกแบบทางการพิมพ์และบรรจุภัณฑ์
190. ชุดวิชา 97320 นวัตกรรม การออกแบบ เทคโนโลยีผลิตภัณฑ์และบรรจุภัณฑ์
191. ชุดวิชา 97403 เทคโนโลยีก่อนพิมพ์
192. ชุดวิชา 97425 การวิจัยและการสัมมนาทางเทคโนโลยีการผลิตอุตสาหกรรม
193. ชุดวิชา 97427 การแปรรูปอาหารและเกษตรแปรรูป
194. ชุดวิชา 97431 เทคโนโลยีการแปรรูปบรรจุภัณฑ์
195. ชุดวิชา 97434 เทคโนโลยีหลังพิมพ์
196. ชุดวิชา 99311 ระบบสำนักงานอัตโนมัติและพาณิชย์อิเล็กทรอนิกส์
197. ชุดวิชา 99323 การโปรแกรมคอมพิวเตอร์สำหรับวิทยาการข้อมูล
198. ชุดวิชา 99412 หลักการและการบริหารเครือข่าย
199. ชุดวิชา 99413 การโปรแกรมคอมพิวเตอร์ขั้นสูง
200. ชุดวิชา 99420 การโปรแกรมเว็บ
201. ชุดวิชา 99421 การโปรแกรมเชิงวัตถุ
202. ชุดวิชา 99422 การโปรแกรมประยุกต์บนอุปกรณ์เคลื่อนที่
203. ชุดวิชา 99424 ปัญหาประดิษฐ์และการเรียนรู้ของเครื่อง



มหาวิทยาลัยสุโขทัยธรรมมาธิราช

หลักสูตรการศึกษา

สาขาวิชาศิลปศาสตร์

ปีการศึกษา 2569



<https://www.stou.ac.th/link/Bart2569>



ฟพส.สว.1030 (edit4)

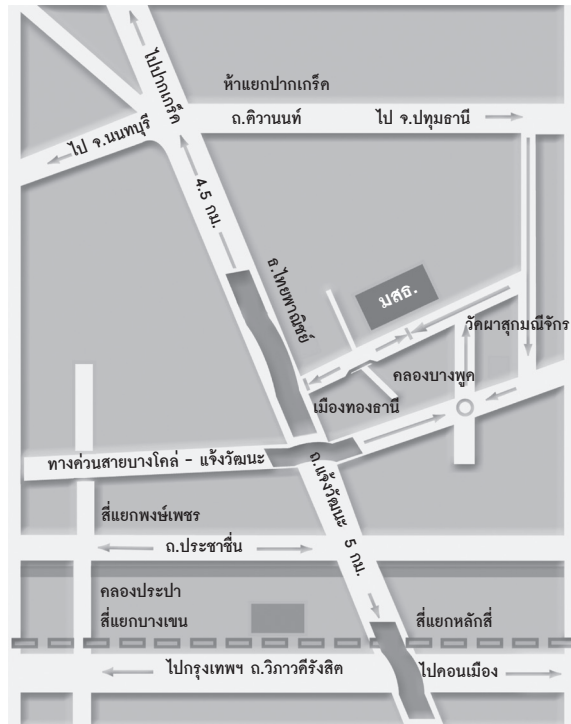

สายรถที่ผ่าน

1. รถโดยสารประจำทาง

- ผ่านถนนคิวนนท์
33 90 367 (ปากเกร็ด - รังสิต)
- ผ่านถนนแจ้งวัฒนะ
รถธรรมดา 52 150 166 356 1053 (นนทบุรี - วัดศาลาโศภิตาราม)
รถปรับอากาศ 150 166 356

2. รถตู้โดยสาร

- ปากเกร็ด - อนุสาวรีย์ชัยสมรภูมิ
- ปากเกร็ด - มินบุรี
- ปากเกร็ด - จตุจักร
- ปากเกร็ด - ราม 1
- ปากเกร็ด - สีลม
- ปากเกร็ด - พิฆาต (รังสิต)
- เมืองทอง - อนุสาวรีย์ชัยสมรภูมิ
- เมืองทอง - ราม 1
- เมืองทอง - เคอะมอลล์งามวงศ์วาน





หลักสูตรการศึกษา
สาขาวิชาศิลปศาสตร์
ปีการศึกษา 2569

ขอให้นักศึกษาใช้เอกสารหลักสูตรฉบับนี้เป็นคู่มือในการศึกษาตลอดหลักสูตร

คำนำ

การศึกษานั้นไม่ว่าจะเน้นหนักในสาขาวิชาใด จำเป็นต้องอาศัยรากฐานอันมั่นคง ซึ่งจะเกิดขึ้นได้ โดยการพิจารณาสภาวการณ์รอบด้านของมนุษย์ สาขาวิชาศิลปศาสตร์ มหาวิทยาลัยสุโขทัยธรรมาธิราช ให้บริการด้านการสอนหมวดวิชาศึกษาทั่วไป อันมีลักษณะสหวิทยาการครอบคลุมเนื้อหาและข้อพิจารณาเกี่ยวกับมนุษย์ในความหมายที่กว้าง โดยให้การศึกษาทางมนุษยศาสตร์ สังคมศาสตร์ วิทยาศาสตร์ และคณิตศาสตร์ ซึ่งอาจถือได้ว่าเป็นทั้งเครื่องมือและเป้าประสงค์สำคัญในการศึกษาของมนุษย์ เกี่ยวกับมนุษย์ และโดยมนุษย์

นอกจากการให้ความรู้พื้นฐานทั่วไปแก่นักศึกษาแล้ว สาขาวิชาศิลปศาสตร์ได้เปิดสอนหลักสูตรระดับปริญญาตรี แขนงวิชาไทยคดีศึกษา แขนงวิชาสารสนเทศศาสตร์ และแขนงวิชาภาษาอังกฤษ หลักสูตรระดับประกาศนียบัตร ได้แก่ ประกาศนียบัตรวิชาศึกษาทั่วไป ประกาศนียบัตรวิชาภาษาอังกฤษเฉพาะอาชีพ ประกาศนียบัตรวิชางานสารสนเทศ ประกาศนียบัตรภาษาจีนเพื่อการสื่อสาร ประกาศนียบัตรวิชาภาษาเขมร ประกาศนียบัตรวิชาภาษาไทย ประกาศนียบัตรวิชาสังคมและวัฒนธรรมไทย หลักสูตรเหล่านี้ล้วนอำนวยความสะดวกให้แก่ผู้ศึกษาและสามารถนำไปประกอบอาชีพอันเป็นผลต่อการพัฒนาประเทศชาติในวงกว้างต่อไป

วสันต์ รัตนโกคา

(ผู้ช่วยศาสตราจารย์วสันต์ รัตนโกคา)

ประธานกรรมการประจำสาขาวิชาศิลปศาสตร์



สารบัญ

	หน้า
ความรู้เกี่ยวกับสาขาวิชาศิลปศาสตร์	1
1. หลักการและเหตุผล.....	1
2. ปรัชญาการศึกษา.....	2
3. วัตถุประสงค์.....	2
4. คณะกรรมการที่ปรึกษาประจำสาขาวิชา.....	4
5. คณะกรรมการประจำสาขาวิชา.....	4
6. คณาจารย์ผู้รับผิดชอบหลักสูตร.....	5
7. คณาจารย์ประจำสาขาวิชา.....	8
8. คณาจารย์พิเศษประจำสาขาวิชา.....	10
9. ผู้เชี่ยวชาญชาวต่างประเทศประจำสาขาวิชา	10
10. หลักสูตรที่เปิดสอน.....	11
11. คำแนะนำในการวางแผนการศึกษา.....	11
รายละเอียดของหลักสูตร	
1. ศิลปศาสตรบัณฑิต ขนงวิชาไทยคดีศึกษา (หลักสูตรปรับปรุง พ.ศ. 2565).....	15
2. ศิลปศาสตรบัณฑิต ขนงวิชาสารสนเทศศาสตร์ (หลักสูตรปรับปรุง พ.ศ. 2565).....	27
3. ศิลปศาสตรบัณฑิต ขนงวิชาภาษาอังกฤษ (หลักสูตรปรับปรุง พ.ศ. 2565).....	79
4. ประกาศนียบัตรวิชาชีพศึกษาทั่วไป (หลักสูตรปรับปรุง พ.ศ. 2561).....	89
5. ประกาศนียบัตรวิชาชีพภาษาอังกฤษเฉพาะอาชีพ (หลักสูตรปรับปรุง พ.ศ. 2557).....	95
6. ประกาศนียบัตรวิชางานสารสนเทศ (หลักสูตรปรับปรุง พ.ศ. 2565).....	101
7. ประกาศนียบัตรภาษาจีนเพื่อการสื่อสาร (หลักสูตรปรับปรุง พ.ศ. 2556).....	111
8. ประกาศนียบัตรวิชาภาษาเขมร (หลักสูตรใหม่ พ.ศ. 2562)	115
9. ประกาศนียบัตรวิชาภาษาไทย (หลักสูตรใหม่ พ.ศ. 2563).....	119
10. ประกาศนียบัตรวิชาสังคมและวัฒนธรรมไทย (หลักสูตรใหม่ พ.ศ. 2563)	123
แนวทางการเปิดสอนชุดวิชาในแต่ละภาคการศึกษา.....	126
รายละเอียดของชุดวิชา	129
ภาคผนวก.....	159
☐ หลักเกณฑ์การลงทะเบียนเรียนชุดวิชาเลือกเสรี	160
☐ รายชื่อชุดวิชาภาษาไทยและภาษาอังกฤษ	167

ความรู้เกี่ยวกับสาขาวิชาศิลปศาสตร์

1. หลักการและเหตุผล

มหาวิทยาลัยสุโขทัยธรรมมาธิราชเป็นมหาวิทยาลัยเปิด ที่ยึดหลักการศึกษาดลอดชีวิต มุ่งพัฒนาคุณภาพของประชาชนทั่วไป เพิ่มพูนความรู้แก่ผู้ประกอบการอาชีพ และขยายโอกาสทางการศึกษาแก่ผู้สำเร็จชั้นมัธยมศึกษา เพื่อสนองตอบความต้องการด้านวิชาการอันหลากหลายของบุคคลและสังคม มหาวิทยาลัยสุโขทัยธรรมมาธิราชจึงเปิดสาขาวิชาต่างๆ จำนวน 12 สาขาวิชา ให้การศึกษาต่อเนื่องในระดับปริญญาตรีและประกาศนียบัตร ทั้งนี้ มหาวิทยาลัยมีหลักการว่าบัณฑิตทุกคนของมหาวิทยาลัยไม่ว่าจะเป็นบัณฑิตในสาขาวิชาใด พึงเป็นผู้มีความรู้พื้นฐานที่จำเป็นต่อการเข้าใจสังคมและการเปลี่ยนแปลงต่างๆ ที่เกิดขึ้นอยู่ตลอดเวลา เพื่อจะสามารถดำรงตนอยู่ในสังคมได้อย่างมีประสิทธิภาพ มีความรับผิดชอบต่อส่วนรวมและตระหนักในคุณค่าของวัฒนธรรมควบคู่ไปกับการพัฒนาสภาพจิตใจและความเป็นอยู่ ดังนั้นมหาวิทยาลัยสุโขทัยธรรมมาธิราชจึงมอบหมายให้สาขาวิชาศิลปศาสตร์รับผิดชอบการเปิดสอนชุดวิชาพื้นฐานทั่วไปในหมวดวิชาภาษา สังคมศาสตร์ มนุษยศาสตร์ ไทยศึกษา วิทยาศาสตร์ และคณิตศาสตร์ แก่นักศึกษาในทุกสาขาวิชาของมหาวิทยาลัย

นอกจากนี้ สาขาวิชาศิลปศาสตร์ยังได้เปิดสอนชุดวิชาต่างๆ เพื่อให้บริการแก่สาขาวิชาอื่น และเปิดสอนหลักสูตรระดับปริญญาตรีและประกาศนียบัตรเพื่อเป็นบริการทางวิชาการแก่ประชาชนและผู้สนใจทั่วไป โดยใช้หลักการให้การศึกษาแบบบูรณาการเพื่อประโยชน์ในการดำเนินชีวิตอย่างสมบูรณ์และประกอบอาชีพอย่างมีประสิทธิภาพ

หลักสูตรต่างๆ ของสาขาวิชาศิลปศาสตร์ที่เปิดสอนมหาวิทยาลัยสุโขทัยธรรมมาธิราช และสำนักงานปลัดกระทรวงการอุดมศึกษา วิทยาศาสตร์ วิจัยและนวัตกรรม (สป.อว.) ได้พิจารณาความสอดคล้องของหลักสูตรแล้ว ดังนี้

หลักสูตรศิลปศาสตรบัณฑิต แขนงวิชาไทยคดีศึกษา (หลักสูตรปรับปรุง พ.ศ. 2565) สภามหาวิทยาลัยสุโขทัยธรรมมาธิราชพิจารณาอนุมัติแล้วเมื่อวันที่ 27 มกราคม พ.ศ. 2565 ปัจจุบันอยู่ระหว่างการพิจารณาความสอดคล้องของหลักสูตรจาก สป.อว.

หลักสูตรศิลปศาสตรบัณฑิต แขนงวิชาสารสนเทศศาสตร์ (หลักสูตรปรับปรุง พ.ศ. 2565) สภามหาวิทยาลัยสุโขทัยธรรมมาธิราชพิจารณาอนุมัติแล้วเมื่อวันที่ 16 ธันวาคม พ.ศ. 2564 ปัจจุบันอยู่ระหว่างการพิจารณาความสอดคล้องของหลักสูตรจาก สป.อว.

หลักสูตรศิลปศาสตรบัณฑิต แขนงวิชาภาษาอังกฤษ (หลักสูตรปรับปรุง พ.ศ. 2565) สป.อว. ได้พิจารณาอนุมัติแล้วเมื่อวันที่ 18 กุมภาพันธ์ พ.ศ. 2565

หลักสูตรประกาศนียบัตรวิชาชีพศึกษาทั่วไป (หลักสูตรปรับปรุง พ.ศ. 2561) สภามหาวิทยาลัยสุโขทัยธรรมมาธิราชพิจารณาอนุมัติแล้วเมื่อวันที่ 29 ตุลาคม พ.ศ. 2563

หลักสูตรประกาศนียบัตรวิชาชีพภาษาอังกฤษเฉพาะอาชีพ (ธุรกิจ การท่องเที่ยว การโรงแรม งานสำนักงาน คอมพิวเตอร์ การสาธารณสุข ช่าง การเกษตร ครุ และกฎหมาย) หลักสูตรปรับปรุง พ.ศ. 2557 สภามหาวิทยาลัยสุโขทัยธรรมมาธิราช พิจารณาอนุมัติแล้วเมื่อวันที่ 31 มกราคม พ.ศ. 2557

หลักสูตรประกาศนียบัตรวิชางานสารสนเทศ (หลักสูตรปรับปรุง พ.ศ. 2565) สภามหาวิทยาลัย
สุโขทัยธรรมมาธิราชพิจารณาอนุมัติแล้วเมื่อวันที่ 27 มกราคม พ.ศ. 2565

หลักสูตรประกาศนียบัตรภาษาจีนเพื่อการสื่อสาร (หลักสูตรปรับปรุง พ.ศ. 2556) สภามหาวิทยาลัย
สุโขทัยธรรมมาธิราช พิจารณาอนุมัติแล้วเมื่อวันที่ 29 ตุลาคม พ.ศ. 2563

หลักสูตรประกาศนียบัตรวิชาภาษาเขมร (หลักสูตรใหม่ พ.ศ. 2562) สภามหาวิทยาลัยสุโขทัยธรรมมาธิราช
พิจารณาอนุมัติแล้วเมื่อวันที่ 29 ตุลาคม พ.ศ. 2563

หลักสูตรประกาศนียบัตรวิชาภาษาไทย (หลักสูตรใหม่ พ.ศ. 2563) สภามหาวิทยาลัยสุโขทัยธรรมมาธิราช
พิจารณาอนุมัติแล้วเมื่อวันที่ 26 กันยายน พ.ศ. 2562

หลักสูตรประกาศนียบัตรวิชาสังคมและวัฒนธรรมไทย (หลักสูตรใหม่ พ.ศ. 2563) สภามหาวิทยาลัย
สุโขทัยธรรมมาธิราช พิจารณาอนุมัติแล้วเมื่อวันที่ 26 กันยายน พ.ศ. 2562

2. ปรัชญาการศึกษา

สาขาวิชาศิลปศาสตร์ มุ่งผลิตบัณฑิตที่มีพื้นฐานความรู้อย่างกว้างขวาง ทั้งด้านมนุษยศาสตร์
สังคมศาสตร์ และวิทยาศาสตร์ อันจักทำให้เขาใฝ่ชีวิตมนุษย์ และสามารถปรับตัวเข้ากับสภาวะการณ์
ที่เกิดขึ้นรอบด้าน ส่งเสริมการศึกษา ค้นคว้าวิจัย ด้านภาษา ไทยคดีศึกษา และสารสนเทศศาสตร์
โดยสนองตอบภารกิจในการทำนุบำรุงวัฒนธรรมไทยและ ความต้องการของสังคมสารสนเทศ

3. วัตถุประสงค์

3.1 วัตถุประสงค์ทั่วไป

- 1) เพื่อให้ความรู้ทางด้านศิลปศาสตร์แก่บุคลากรที่ประสงค์จะพัฒนางานวิชาชีพของตนอย่าง
กว้างขวางยิ่งขึ้น
- 2) เพื่อผลิตบัณฑิตในแขนงวิชาที่ให้บริการและอำนวยความสะดวกแก่สังคมในด้านต่างๆ
- 3) เพื่อให้บริการทางวิชาการแก่สาขาวิชาต่างๆ ของมหาวิทยาลัย
- 4) เพื่อบูรณาการวิชาการด้านต่างๆ และนำมาประยุกต์ให้เหมาะสมแก่บุคคลแต่ละอาชีพ
- 5) เพื่อส่งเสริมและสนับสนุนการพัฒนาคุณธรรมและจริยธรรมให้เกิดขึ้นในบัณฑิต

3.2 วัตถุประสงค์เฉพาะ

หลักสูตรศิลปศาสตรบัณฑิต แขนงวิชาไทยคดีศึกษา มีวัตถุประสงค์เพื่อผลิตบัณฑิตให้มี
คุณลักษณะที่พึงประสงค์ดังนี้

- 1) มีความรู้เกี่ยวกับสังคมและวัฒนธรรมไทยในลักษณะสหวิทยาการ
- 2) สามารถพินิจวิเคราะห์ วิเคราะห์สังคมไทยในกระแสความเปลี่ยนแปลงได้
- 3) สามารถนำความรู้ไปประยุกต์ในการประกอบอาชีพและการดำเนินชีวิตได้อย่างเหมาะสม
- 4) มีคุณธรรม จริยธรรม และเป็นพลเมืองไทยที่ดี

หลักสูตรศิลปศาสตรบัณฑิต แขนงวิชาสารสนเทศศาสตร์ มีวัตถุประสงค์เพื่อผลิตบัณฑิตให้
มีคุณลักษณะที่พึงประสงค์ดังนี้

- 1) มีความรู้ความสามารถในการจัดการสารสนเทศและประยุกต์ความรู้ด้านสารสนเทศศาสตร์
ในการปฏิบัติงานสารสนเทศ
- 2) มีความรู้ความสามารถในการประยุกต์เทคโนโลยีดิจิทัลในการจัดการสารสนเทศ
- 3) มีจรรยาบรรณวิชาชีพสารสนเทศ สามารถเรียนรู้ด้วยตนเองและเรียนรู้ตลอดชีวิต

หลักสูตรศิลปศาสตรบัณฑิต แขนงวิชาภาษาอังกฤษ มีวัตถุประสงค์เพื่อผลิตบัณฑิตให้มีคุณลักษณะที่พึงประสงค์ดังนี้

- 1) มีความรู้ความสามารถและทักษะในการใช้ภาษาอังกฤษ
- 2) มีความเป็นผู้นำ มีคุณธรรม จริยธรรมในวิชาชีพการใช้ภาษาอังกฤษ
- 3) มีความรับผิดชอบต่อตนเองและสังคม
- 4) มีความสามารถในการศึกษาด้วยตนเองและใช้เทคโนโลยีอย่างเหมาะสม

หลักสูตรประกาศนียบัตรวิชาศึกษาทั่วไป มีวัตถุประสงค์ดังนี้

- 1) เพื่อให้ให้นักศึกษามีความรู้ ความเข้าใจเนื้อหาสาระของชุดวิชาในหมวดวิชาศึกษาทั่วไป ในหลักสูตรระดับปริญญาตรี ตามเกณฑ์มาตรฐานของสำนักงานคณะกรรมการการอุดมศึกษา
- 2) เพื่อตอบสนองความต้องการของนักศึกษาในการเทียบโอนหน่วยกิตและผลการศึกษา เพื่อเข้าสู่การศึกษาในหลักสูตรระดับปริญญาตรี
- 3) เพื่อขยายโอกาสการศึกษาด้วยระบบการศึกษาทางไกล ซึ่งเป็นทางเลือกในการศึกษาต่อด้านวิชาชีพและด้านวิชาการในระดับปริญญาตรีตามความถนัดและความสนใจของบุคคล

หลักสูตรประกาศนียบัตรวิชาภาษาอังกฤษเฉพาะอาชีพ มีวัตถุประสงค์ดังนี้

- 1) เพื่อเพิ่มพูนทักษะในการฟัง พูด อ่าน เขียน ภาษาอังกฤษ
- 2) เพื่อให้สามารถใช้ความรู้ภาษาอังกฤษในการประกอบอาชีพอย่างมีประสิทธิภาพ
- 3) เพื่อให้สามารถนำความรู้ภาษาอังกฤษไปใช้ในการติดต่อสื่อสารและการสังคมในโอกาสต่างๆ

หลักสูตรประกาศนียบัตรวิชางานสารสนเทศ มีวัตถุประสงค์ดังนี้

- 1) มีความสามารถประยุกต์ความรู้ด้านสารสนเทศศาสตร์และเทคโนโลยีดิจิทัลในการปฏิบัติงานสารสนเทศเฉพาะด้าน
- 2) มีคุณธรรม จริยธรรมและจรรยาวิชาชีพสารสนเทศศาสตร์

หลักสูตรประกาศนียบัตรภาษาจีนเพื่อการสื่อสาร มีวัตถุประสงค์ดังนี้

- 1) เพื่อจัดการเรียนการสอนภาษาจีนเพื่อการสื่อสารในระบบการสอนทางไกลแก่ผู้สนใจ
- 2) เพื่อร่วมพัฒนาการเรียนการสอนภาษาจีนระดับพื้นฐานในสังคมไทยให้กว้างไกลมากขึ้น
- 3) เพื่อร่วมพัฒนาทรัพยากรมนุษย์ในสังคมไทยให้มีคุณภาพด้านภาษาต่างประเทศที่เอื้อประโยชน์ต่อบ้านเมือง

หลักสูตรประกาศนียบัตรวิชาภาษาเขมร มีวัตถุประสงค์ดังนี้

- 1) เพื่อผลิตบุคลากรให้มีความรู้ความสามารถและทักษะในการใช้ภาษาเขมร
- 2) เพื่อสร้างโอกาสในการพัฒนาศักยภาพของบุคลากรที่ต้องการใช้ภาษาเขมรโดยทั่วไป
- 3) เพื่อให้สามารถนำความรู้ไปใช้ในการประกอบอาชีพและการดำเนินชีวิตในการรวมกลุ่มของประชาคมอาเซียนต่อบ้านเมือง

หลักสูตรประกาศนียบัตรวิชาภาษาไทย มีวัตถุประสงค์ดังนี้

- 1) เพื่อให้ให้นักศึกษามีความรู้ ความเข้าใจเนื้อหาสาระเกี่ยวกับภาษาไทย
- 2) เพื่อตอบสนองความต้องการของนักศึกษาที่จะนำความรู้ที่ได้รับจากการเรียนการสอนไปใช้ในการปรับคุณวุฒิทางการศึกษาในการทำงาน
- 3) เพื่อขยายโอกาสทางการศึกษาด้วยระบบการศึกษาทางไกล ซึ่งเป็นทางเลือกในการศึกษาต่อด้านวิชาชีพและด้านวิชาการในระดับปริญญาตรี

4. คณะกรรมการที่ปรึกษาประจำสาขาวิชา

มหาวิทยาลัยสุโขทัยธรรมมาธิราช ได้แต่งตั้งคณะกรรมการที่ปรึกษาประจำสาขาวิชาศิลปศาสตร์ เพื่อทำหน้าที่พิจารณาเสนอความเห็นเกี่ยวกับมาตรฐานการศึกษา การพัฒนาหลักสูตร การสอน การวัดผล และการบริการทางวิชาการในสาขาวิชาศิลปศาสตร์ ดังมีรายนามต่อไปนี้

- | | |
|---|------------------|
| 1) ศาสตราจารย์กิตติคุณ ดร.กาญจนา นาคสกุล | ประธานกรรมการ |
| 2) ศาสตราจารย์กิตติคุณ ดร.ฉวีลักษณ์ บุญยะกาญจน | กรรมการ |
| 3) ศาสตราจารย์กิตติคุณ ดร.ฉัตรทิพย์ นาถสุภา | กรรมการ |
| 4) ศาสตราจารย์กิตติคุณ ดร.ประพัฒน์ มโนมัยวิบูลย์ | กรรมการ |
| 5) ศาสตราจารย์กิตติคุณ ดร.อัจฉรา วงศ์โสธร | กรรมการ |
| 6) ศาสตราจารย์ ดร.กาญจนา ปราบพาล | กรรมการ |
| 7) ศาสตราจารย์ ดร.ปรีดา วิบูลย์สวัสดิ์ | กรรมการ |
| 8) อาจารย์ คุณหญิงกุลทิพย์ เกษแมนกิจ | กรรมการ |
| 9) อาจารย์ ดร.มนู อรดีดลเชษฐ์ | กรรมการ |
| 10) ประธานกรรมการประจำสาขาวิชาศิลปศาสตร์
(ผู้ช่วยศาสตราจารย์วสันต์ รัตนโกคา) | เลขานุการ |
| 11) เลขานุการคณะกรรมการประจำสาขาวิชาศิลปศาสตร์
(อาจารย์ ดร.วิศรุต บวงสรวง) | ผู้ช่วยเลขานุการ |
| 12) หัวหน้าหน่วยเลขานุการกิจประจำสาขาวิชาศิลปศาสตร์
(นางทองร้อย พันธุ์ยาง) | ผู้ช่วยเลขานุการ |

5. คณะกรรมการประจำสาขาวิชา

มหาวิทยาลัยสุโขทัยธรรมมาธิราช ได้แต่งตั้งคณะกรรมการประจำสาขาวิชาศิลปศาสตร์ เพื่อทำหน้าที่ดำเนินงานด้านบริหารและวิชาการของสาขาวิชา และปฏิบัติหน้าที่อื่นที่สภามหาวิทยาลัย หรือสภาวิชาการมอบหมาย ดังมีรายนามต่อไปนี้

- | | |
|---|------------------|
| 1) ผู้ช่วยศาสตราจารย์วสันต์ รัตนโกคา | ประธานกรรมการ |
| 2) รองศาสตราจารย์ ดร.สมเกียรติ วัฒนาพงษากุล | กรรมการ |
| 3) รองศาสตราจารย์ ดร.สมพร พุทธาพิทักษ์ผล | กรรมการ |
| 4) รองศาสตราจารย์กฤตติกา จิวาสักขณ์ | กรรมการ |
| 5) ผู้ช่วยศาสตราจารย์ ดร.จิรสิริ เกษมสินธุ์ วิเวกเมธากร | กรรมการ |
| 6) ผู้ช่วยศาสตราจารย์ ดร.ลักษมี นวมถนอม คัมภระ | กรรมการ |
| 7) อาจารย์ ดร.ปณณขริย์ สันติสุภาพร | กรรมการ |
| 8) อาจารย์มนต์ชัย แซ่เตี๋ย | กรรมการ |
| 9) อาจารย์ ดร.วิศรุต บวงสรวง | เลขานุการ |
| 10) หัวหน้าหน่วยเลขานุการกิจประจำสาขาวิชาศิลปศาสตร์
(นางทองร้อย พันธุ์ยาง) | ผู้ช่วยเลขานุการ |

6. คณาจารย์ผู้รับผิดชอบหลักสูตร

6.1 หลักสูตรศิลปศาสตรบัณฑิต แขนงวิชาไทยคดีศึกษา

ปณณทรีย์ สันติสุภาพร, อาจารย์ ดร.	ศศ.บ., ศศ.ม. (การบริหารงานวัฒนธรรม), ปร.ด. (การจัดการท่องเที่ยวแบบบูรณาการ) สถาบันบัณฑิตพัฒนบริหารศาสตร์
วสันต์ รัตนโกคา, ผู้ช่วยศาสตราจารย์	ศศ.บ. (เกียรตินิยมอันดับหนึ่ง), อ.ม. (ภาษาไทย) จุฬาลงกรณ์มหาวิทยาลัย
วิศรุต บวงสรวง, อาจารย์ ดร.	อ.บ. (เกียรตินิยม), ศศ.ม., ปร.ด. (ประวัติศาสตร์) มหาวิทยาลัยธรรมศาสตร์
สมเกียรติ วัฒนาพวงษากุล, รองศาสตราจารย์ ดร.	ศศ.บ. (เกียรตินิยม), ศศ.ม., ศศ.ด. (ภาษาเขมร) มหาวิทยาลัยศิลปากร
สุพลรัช เตชะบุรณะ, อาจารย์	อ.บ., ศศ.ม. (ประวัติศาสตร์) มหาวิทยาลัยธรรมศาสตร์

6.2 หลักสูตรศิลปศาสตรบัณฑิต แขนงวิชาสารสนเทศศาสตร์

กฤติกา จิวาลักษณ์, รองศาสตราจารย์	ศศ.บ., ศศ.ม. (บรรณารักษศาสตร์และ สารนิเทศศาสตร์) มหาวิทยาลัยธรรมศาสตร์
ขมกฤษ สุนทรนนท์, อาจารย์ ดร.	ศศ.บ. (เกียรตินิยมอันดับหนึ่ง), ศศ.ม. (สารสนเทศศาสตร์), ปร.ด. (นิเทศศาสตร์) มหาวิทยาลัยสุโขทัยธรรมมาธิราช
ชำนาญ เขาวีรดิพงษ์, รองศาสตราจารย์	กศ.บ., ค.ม. (การศึกษาวิทยาศาสตร์-ฟิสิกส์), วท.ม. (วิทยาการคอมพิวเตอร์) จุฬาลงกรณ์มหาวิทยาลัย
ปัทมาพร เย็นบำรุง, รองศาสตราจารย์ ดร.	ค.บ. (เกียรตินิยมอันดับหนึ่ง), M.Ed., Ph.D. (Library and Information Science) The University of Texas
สุชาติ แสนพิช, ผู้ช่วยศาสตราจารย์ ดร.	ศษ.บ., ศษ.ม., ศษ.ด. (เทคโนโลยีการศึกษา) มหาวิทยาลัยเกษตรศาสตร์

6.3 หลักสูตรศิลปศาสตรบัณฑิต แขนงวิชาภาษาอังกฤษ

กมลพร ศิริโสภณ, อาจารย์	ศศ.บ., ศศ.ม. (ภาษาอังกฤษและวรรณคดีอังกฤษ) มหาวิทยาลัยธรรมศาสตร์
จิรสิริ เกษมลินธุ์ วิเวกเมธากร, ผู้ช่วยศาสตราจารย์ ดร.	อ.บ. (เกียรตินิยมอันดับหนึ่ง), M.Phil. (Linguistics), Ph.D. (Language Education/TESOL) University of Leeds
ธาวิน จตุรภัทร, อาจารย์	ศศ.บ. (เกียรตินิยมอันดับหนึ่ง), ศศ.ม. (ภาษาอังกฤษและการสื่อสาร) มหาวิทยาลัยเชียงใหม่

นรินทร์ทิพย์ ทองศรี, รองศาสตราจารย์ ดร.	ศศ.บ., ศศ.ม. (ภาษาและการสื่อสาร), Ph.D. (Education) University of Exeter
ลักษมี นวมถนอม คิมุระ, ผู้ช่วยศาสตราจารย์ ดร.	ค.บ., M.A. (English as a Second Language and Bilingualism), Ph.D. (Rhetoric and Linguistics) Indiana University of Pennsylvania

6.4 หลักสูตรประกาศนียบัตรวิชาชีพศึกษาทั่วไป*

ชำนาญ เขาวงกิตพงศ์, รองศาสตราจารย์	กศ.บ., วท.ม. (วิทยาการคอมพิวเตอร์), ค.ม. (การศึกษาวิทยาศาสตร์-ฟิสิกส์) จุฬาลงกรณ์มหาวิทยาลัย
ปิ่นฉัตร หมอชาติ, รองศาสตราจารย์ ดร.	ศศ.บ., ศศ.ม. (ประวัติศาสตร์), ปร.ด. (วัฒนธรรมศาสตร์) มหาวิทยาลัยมหาสารคาม
มนต์ชัย แซ่เตี้ย, อาจารย์	อ.บ. (เกียรตินิยม), อ.ม. (ภาษาจีน) จุฬาลงกรณ์มหาวิทยาลัย
วสันต์ รัตนโกคา, ผู้ช่วยศาสตราจารย์	ศศ.บ. (เกียรตินิยมอันดับหนึ่ง), อ.ม. (ภาษาไทย) จุฬาลงกรณ์มหาวิทยาลัย
สมเกียรติ วัฒนาวงษากุล, รองศาสตราจารย์ ดร.	ศศ.บ. (เกียรตินิยม), ศศ.ม., ศศ.ด. (ภาษาเขมร) มหาวิทยาลัยศิลปากร
สมพร พุทธาพิทักษ์ผล, รองศาสตราจารย์ ดร.	อ.บ. (เกียรตินิยมอันดับหนึ่ง), M.L.S., Ph.D. (Library and Information Science) Indiana University
สรายุทธ ยหะกร, รองศาสตราจารย์ ดร.	ศศ.บ., นศ.ม., สค.ม. (สังคมวิทยา), ปร.ด. (ประชากรและทรัพยากรมนุษย์) สถาบันบัณฑิตพัฒนบริหารศาสตร์
อลิสวา วานิชดี, รองศาสตราจารย์ ดร.	น.บ., M.A. (English), M.A. (TEFL), Ph.D. (Applied Linguistics) University of Reading

6.5 หลักสูตรประกาศนียบัตรวิชาภาษาอังกฤษเฉพาะอาชีพ*

จรัสวัฒน์ ไตรรัตน์, รองศาสตราจารย์ ดร.	ศศ.บ. (เกียรตินิยม), A.M. (Linguistics), Ed.D., Charles Sturt University
จิรสิริ เกษมสินธุ์ วิเวกเมธากร, อาจารย์ ดร.	อ.บ. (เกียรตินิยมอันดับหนึ่ง), M.Phil. (Linguistics), Ph.D. (Language Education/TESOL) University of Leeds
นรินทร์ทิพย์ ทองศรี, ผู้ช่วยศาสตราจารย์ ดร.	ศศ.บ., ศศ.ม. (ภาษาและการสื่อสาร), Ph.D. (Education) University of Exeter

ลักษมี นวมถนอม คีมูระ, ผู้ช่วยศาสตราจารย์ ดร.	ค.บ., M.A. (English as a Second Language and Bilingualism), Ph.D. (Rhetoric and Linguistics) Indiana University of Pennsylvania
อนัญญา สิทธิอำนาจ, รองศาสตราจารย์	อ.บ. (เกียรตินิยมอันดับหนึ่ง), M.A. (English) Indiana University
อลิสา วานิชดี, รองศาสตราจารย์ ดร.	น.บ., M.A. (English), M.A. (TEFL), Ph.D. (Applied Linguistics) University of Reading

6.6 หลักสูตรประกาศนียบัตรวิชาการงานสารสนเทศ*

กฤติกา จิวลักษณ์, รองศาสตราจารย์	ศศ.บ., ศศ.ม. (บรรณารักษศาสตร์และสารนิเทศศาสตร์) มหาวิทยาลัยธรรมศาสตร์
ชมภูนุช สุนทรนนท์, อาจารย์ ดร.	ศศ.บ. (เกียรตินิยมอันดับหนึ่ง), ศศ.ม. (สารสนเทศศาสตร์), ปร.ด. (นิเทศศาสตร์) มหาวิทยาลัยสุโขทัยธรรมมาธิราช
ชุตินา สัจจามันท์, ศาสตราจารย์เกียรติคุณ ดร.	อ.บ., พ.ม., อ.ม. (บรรณารักษศาสตร์), Dip. PGCSIS, M.L.S. (Information Science), Ed.D., Charles Sturt University
ทรงลักษณ์ สกฤวิจิตรสินธุ์, ผู้ช่วยศาสตราจารย์ ดร.	วท.บ., ศษ.ม. (เทคโนโลยีและสื่อสารการศึกษา), M.Sc. (Computer Science), M.I.C.T. (Information and Communication Technology), Ph.D. (Information Technology) University of Tasmani
น้ำทิพย์ วิภาวิน, รองศาสตราจารย์ ดร.	อ.บ., อ.ม., วท.ม. (เทคโนโลยีสารสนเทศ), Ph.D. (Library and Information Studies) Loughborough University
บัทมาพร เย็นบำรุง, รองศาสตราจารย์ ดร.	ค.บ. (เกียรตินิยมอันดับหนึ่ง), M.Ed., Ph.D. (Library and Information Science) The University of Texas
สมพร พุทธิพิทักษ์ผล, รองศาสตราจารย์ ดร.	อ.บ. (เกียรตินิยมอันดับหนึ่ง), M.L.S., Ph.D. (Library and Information Science) Indiana University
สุชาติ แสนพิช, ผู้ช่วยศาสตราจารย์ ดร.	ศษ.บ., ศษ.ม., ศษ.ด. (เทคโนโลยีการศึกษา) มหาวิทยาลัยเกษตรศาสตร์

หมายเหตุ * หลักสูตรระดับประกาศนียบัตรจะเป็นคนละอาจารย์ประจำหลักสูตร

6.7 หลักสูตรประกาศนียบัตรภาษาจีนเพื่อการสื่อสาร*

มนต์ชัย แซ่เตี๋ย, อาจารย์

อ.บ. (เกียรตินิยม), อ.ม. (ภาษาจีน)

จุฬาลงกรณ์มหาวิทยาลัย

6.8 หลักสูตรประกาศนียบัตรวิชาภาษาเขมร*

สมเกียรติ วัฒนาพงษากุล, รองศาสตราจารย์ ดร.

ศศ.บ. (เกียรตินิยม), ศศ.ม. (เขมรศึกษา),

ศศ.ด. (ภาษาเขมร) มหาวิทยาลัยศิลปากร

6.9 หลักสูตรประกาศนียบัตรวิชาภาษาไทย*

เจษฎา ศรีวัฒนเมธากุล, อาจารย์

ศศ.บ. (เกียรตินิยม), ค.ม. (การสอนภาษาไทย)

จุฬาลงกรณ์มหาวิทยาลัย

วสันต์ รัตนโกคา, ผู้ช่วยศาสตราจารย์

ศศ.บ. (เกียรตินิยมอันดับหนึ่ง), อ.ม. (ภาษาไทย)

จุฬาลงกรณ์มหาวิทยาลัย

สมเกียรติ วัฒนาพงษากุล, รองศาสตราจารย์ ดร.

ศศ.บ. (เกียรตินิยม), ศศ.ม.,

ศศ.ด. (ภาษาเขมร) มหาวิทยาลัยศิลปากร

6.10 หลักสูตรประกาศนียบัตรวิชาสังคมและวัฒนธรรมไทย*

ปฎนชญ์ย์ สันติสุภาพร, อาจารย์ ดร.

ศศ.บ., ศศ.ม. (การบริหารงานวัฒนธรรม),

ปร.ด. (การจัดการท่องเที่ยวแบบบูรณาการ)

สถาบันบัณฑิตพัฒนบริหารศาสตร์

วิธนาถ พิทักษ์วงศวาน, อาจารย์

ศศ.บ. (เกียรตินิยม),

ศศ.ม. (วัฒนธรรมและการพัฒนา)

มหาวิทยาลัยมหิดล

7. คณาจารย์ประจำสาขาวิชา

กมลพร ศิริโสภณ, อาจารย์

ศศ.บ., ศศ.ม. (ภาษาและวรรณคดีอังกฤษ)

มหาวิทยาลัยธรรมศาสตร์

กฤติกา จิวาลักษณ์, รองศาสตราจารย์

ศศ.บ., ศศ.ม. (บรรณารักษศาสตร์และ

สารนิเทศศาสตร์) มหาวิทยาลัยธรรมศาสตร์

จิรสิริ เกษมสินธุ์ วิเวกเมธากร, ผู้ช่วยศาสตราจารย์ ดร. อ.บ. (เกียรตินิยมอันดับหนึ่ง), M.Phil. (Linguistics),

Ph.D. (Language Education, TESOL)

University of Leeds

เจษฎา ศรีวัฒนเมธากุล, อาจารย์

ศศ.บ. (เกียรตินิยม), ค.ม. (การสอนภาษาไทย)

จุฬาลงกรณ์มหาวิทยาลัย

ชมนุช สุนทรนนท์, อาจารย์ ดร.

ศศ.บ. (เกียรตินิยมอันดับหนึ่ง),

ศศ.ม. (สารสนเทศศาสตร์),

ปร.ด. (นิเทศศาสตร์)

มหาวิทยาลัยสุโขทัยธรรมาธิราช

ชลรัศมี สุริยารังสรรค์, อาจารย์ ดร.	ศศ.บ., M.A. (Children's Literature), Ph.D. (English) University of Hull
ทรงลักษณ์ สกฤวิจิตรสินธุ, ผู้ช่วยศาสตราจารย์ ดร.	วท.บ., ศษ.ม. (เทคโนโลยีและสื่อสารการศึกษา), M.Sc. (Computer Science), M.ICT. (Information and Communication Technology), Ph.D. (Information Technology) University of Tasmani
นรินทร์ทิพย์ ทองศรี, รองศาสตราจารย์ ดร.	ศศ.บ., ศศ.ม. (ภาษาและการสื่อสาร), Ph.D. (Education) University of Exeter
น้ำทิพย์ วิภาวิน, รองศาสตราจารย์ ดร.	อ.บ., อ.ม., วท.ม. (เทคโนโลยีสารสนเทศ), Ph.D. (Library and Information Studies) Loughborough University
บัวรัตนา อัดชู, อาจารย์ ดร.	น.บ., LL.M., M.A., Ph.D. (ELT) สถาบันภาษา มหาวิทยาลัยธรรมศาสตร์
ปทิตตา วงศ์คงเดิม, อาจารย์	ศศ.บ., ศศ.ม. (ภาษาจีน) จุฬาลงกรณ์มหาวิทยาลัย
ปฎิณทรีย์ สันติสุภาพร, อาจารย์ ดร.	ศศ.บ., ศศ.ม. (การบริหารงานวัฒนธรรม), ปร.ด. (การจัดการท่องเที่ยวแบบบูรณาการ) สถาบันบัณฑิตพัฒนบริหารศาสตร์
มนต์ชัย แซ่เต๋ย, อาจารย์	อ.บ. (เกียรตินิยม), อ.ม. (ภาษาจีน) จุฬาลงกรณ์มหาวิทยาลัย
ลักษมี นวมถนอม คัมระ, ผู้ช่วยศาสตราจารย์ ดร.	ค.บ., M.A. (English as a Second Language and Bilingualism), Ph.D. (Rhetoric and Linguistics) Indiana University of Pennsylvania
วรินทร พิทักษ์วงษ์วาน, อาจารย์	ศศ.บ. (เกียรตินิยม), ศศ.ม. (วัฒนธรรมและการพัฒนา) มหาวิทยาลัยมหิดล
วสันต์ รัตนโกคา, ผู้ช่วยศาสตราจารย์	ศศ.บ. (เกียรตินิยมอันดับหนึ่ง), อ.ม. (ภาษาไทย) จุฬาลงกรณ์มหาวิทยาลัย
วิศรุต บวงสรวง, อาจารย์ ดร.	อ.บ. (เกียรตินิยม), ศศ.ม., ปร.ด. (ประวัติศาสตร์) มหาวิทยาลัยธรรมศาสตร์
สมเกียรติ วัฒนาพงษากุล, รองศาสตราจารย์ ดร.	ศศ.บ. (เกียรตินิยม), ศศ.ม., ศศ.ด. (ภาษาเขมร) มหาวิทยาลัยศิลปากร
สมพร พุทธาพิทักษ์ผล, รองศาสตราจารย์ ดร.	อ.บ. (เกียรตินิยมอันดับหนึ่ง), M.L.S., Ph.D. (Library and Information Science) Indiana University

สรายุทธ ยหะกร, รองศาสตราจารย์ ดร.

ศศ.บ., นศ.ม., สศ.ม. (สังคมวิทยา),
ปร.ด. (ประชากรและทรัพยากรมนุษย์)

สถาบันบัณฑิตพัฒนบริหารศาสตร์

สุชาติ แสนพิช, ผู้ช่วยศาสตราจารย์ ดร.

ศษ.บ., ศษ.ม., ศษ.ด. (เทคโนโลยีการศึกษา)

มหาวิทยาลัยเกษตรศาสตร์

สุพลรัช เตชะบุรณะ, อาจารย์

อ.บ., ศศ.ม. (ประวัติศาสตร์)

มหาวิทยาลัยธรรมศาสตร์

8. คณาจารย์พิเศษประจำสาขาวิชา

ชำนาญ เขาวีรดิพงษ์, รองศาสตราจารย์

กศ.บ., วท.ม. (วิทยาการคอมพิวเตอร์),

ค.ม. (การศึกษาวิทยาศาสตร์-ฟิสิกส์)

จุฬาลงกรณ์มหาวิทยาลัย

ชติมา สัจจามันท์, ศาสตราจารย์เกียรติคุณ ดร.

อ.บ., พ.ม., อ.ม. (บรรณารักษศาสตร์),

Dip. PGCSIS, M.L.S. (Information Science),

Ed.D., Charles Sturt University

ปัทมาพร เย็นบำรุง, รองศาสตราจารย์ ดร.

ค.บ. (เกียรตินิยมอันดับหนึ่ง), M.Ed.,

Ph.D. (Library and Information Science)

The University of Texas

9. ผู้เชี่ยวชาญชาวต่างประเทศประจำสาขาวิชา

อลัน เดวิส

B.A., Barton College

นอกจากนี้ มหาวิทยาลัยได้เชิญคณาจารย์และผู้ทรงคุณวุฒิจากสถาบันการศึกษาและหน่วยงานอื่น
อีกเป็นจำนวนมากมาเป็นกรรมการกลุ่มผลิต/ปรับปรุง และผู้ร่วมผลิต/ปรับปรุงเอกสารการสอน ซึ่งรายนาม
ผู้ทรงคุณวุฒิเหล่านี้มีปรากฏในเอกสารการสอนที่ท่านได้ผลิต/ปรับปรุง

10. หลักสูตรที่เปิดสอน*

สาขาวิชาศิลปศาสตร์ เปิดสอนจำนวน 10 หลักสูตร คือ

10.1 หลักสูตรศิลปศาสตรบัณฑิต แขนงวิชาไทยคดีศึกษา

10.2 หลักสูตรศิลปศาสตรบัณฑิต แขนงวิชาสารสนเทศศาสตร์ ประกอบด้วย 4 กลุ่มวิชา คือ

- กลุ่มวิชางานห้องสมุด
- กลุ่มวิชางานศูนย์สื่อการศึกษาและแหล่งเรียนรู้
- กลุ่มวิชางานสำนักงาน
- กลุ่มวิชางานสารสนเทศการท่องเที่ยวและศิลปวัฒนธรรม

10.3 หลักสูตรศิลปศาสตรบัณฑิต แขนงวิชาภาษาอังกฤษ

10.4 หลักสูตรประกาศนียบัตรวิชาชีพศึกษาทั่วไป

10.5 หลักสูตรประกาศนียบัตรวิชาภาษาอังกฤษเฉพาะอาชีพ ประกอบด้วย 10 กลุ่มวิชาเฉพาะ คือ

กลุ่มวิชาเฉพาะธุรกิจ กลุ่มวิชาเฉพาะการท่องเที่ยว กลุ่มวิชาเฉพาะการโรงแรม
กลุ่มวิชาเฉพาะงานสำนักงาน กลุ่มวิชาเฉพาะคอมพิวเตอร์ กลุ่มวิชาเฉพาะการสาธารณสุข กลุ่มวิชาเฉพาะช่าง
กลุ่มวิชาเฉพาะการเกษตร กลุ่มวิชาเฉพาะครุ และกลุ่มวิชาเฉพาะกฎหมาย

10.6 หลักสูตรประกาศนียบัตรวิชางานสารสนเทศ ประกอบด้วย 4 กลุ่มวิชา คือ

- กลุ่มวิชางานงานห้องสมุด
- กลุ่มวิชางานศูนย์สื่อการศึกษาและแหล่งเรียนรู้
- กลุ่มวิชางานสำนักงาน
- กลุ่มวิชางานสารสนเทศการท่องเที่ยวและศิลปวัฒนธรรม

10.7 หลักสูตรประกาศนียบัตรภาษาจีนเพื่อการสื่อสาร

10.8 หลักสูตรประกาศนียบัตรวิชาภาษาเขมร

10.9 หลักสูตรประกาศนียบัตรวิชาภาษาไทย

10.10 หลักสูตรประกาศนียบัตรวิชาสังคมและวัฒนธรรมไทย

11. คำแนะนำในการวางแผนการศึกษา

11.1 นักศึกษาทุกคนควรเลือกศึกษาชุดวิชาตามแนวทางการจัดโปรแกรมการศึกษาที่ระบุตามหลักสูตร/วิชาเอกของตนในแต่ละภาคการศึกษา โดยอาจศึกษาทุกชุดวิชาที่กำหนดหรือจะเลือกศึกษาเพียงบางชุดวิชาก็ได้ ทั้งนี้ ควรศึกษาชุดวิชาในหมวดวิชาศึกษาทั่วไป และหมวดวิชาเฉพาะ (ชุดวิชาบังคับ) ก่อน แล้วจึงศึกษาหมวดวิชาเฉพาะ (ชุดวิชาเลือก) และหมวดวิชาเลือกเสรีในภายหลัง

11.2 ชุดวิชาประสบการณ์ไทยคดีศึกษาและชุดวิชาประสบการณ์วิชาชีพสารสนเทศศาสตร์ นักศึกษาต้องลงทะเบียนเรียนเมื่อเหลือไม่เกิน 3 ชุดวิชาสุดท้ายของหลักสูตร

11.3 นักศึกษาสามารถลงทะเบียนเรียนในแต่ละภาคการศึกษาปกติได้อย่างน้อย 1 ชุดวิชา แต่ไม่เกิน 3 ชุดวิชา ส่วนภาคการศึกษาพิเศษให้ลงทะเบียนได้ไม่เกิน 1 ชุดวิชา

หมายเหตุ * ข้อมูลอาจมีการเปลี่ยนแปลง ทั้งนี้ ขอให้นักศึกษาติดตามข่าวจากเอกสารประชาสัมพันธ์/เว็บไซต์ของมหาวิทยาลัย

11.4 มหาวิทยาลัยมีนโยบายเปิดสอนแต่ละชุดวิชาเพียงปีละครั้ง **ยกเว้นชุดวิชา**ในหมวดวิชาศึกษาทั่วไป ชุดวิชาประสบการณ์ไทยคดีศึกษา ชุดวิชาประสบการณ์วิชาชีพสารสนเทศศาสตร์ และชุดวิชาประสบการณ์วิชาชีพภาษาอังกฤษ

11.5 การเลือกแผนการเรียนการสอนที่มหาวิทยาลัยกำหนด แบ่งออกเป็น 3 แผนการศึกษา ดังนี้

แผนการศึกษา ก1 จัดการศึกษารูปแบบเดิม โดยศึกษาด้วยตนเองและสอบปลายภาค (หน่วยที่ 1-15) เพื่อประเมินผลการเรียนรู้เนื้อหาของชุดวิชา

แผนการศึกษา ก2 จัดการศึกษาโดยใช้การสอบกลางภาคและการสอบปลายภาค (แบ่งการสอบออกเป็น 2 ส่วน มีการสอบกลางภาคในหน่วยที่ 1-7 และการสอบปลายภาคในหน่วยที่ 8-15) เพื่อประเมินผลการเรียนรู้เนื้อหาของชุดวิชา

แผนการศึกษา ก3 จัดการศึกษาแบบกิจกรรมร่วมเรียนรู้ โดยมีกิจกรรมเสริมการเรียน และใช้การสอบกลางภาคและการสอบปลายภาค (แบ่งการสอบออกเป็น 2 ส่วน มีการสอบกลางภาคในหน่วยที่ 1-7 และการสอบปลายภาคในหน่วยที่ 8-15) เพื่อประเมินผลการเรียนรู้เนื้อหาของชุดวิชา

แผนการศึกษา	กิจกรรม ร่วมเรียนรู้ (Blended Learning)	สอบ กลางภาค	กิจกรรม ร่วมเรียนรู้ (Blended Learning)	สอบ ปลายภาค	สอบ ซ่อม
แผน ก1				หน่วยที่ 1-15 คาบสอบที่ 1 เวลา 9.00-12.00 น. คาบสอบที่ 2 เวลา 13.30-16.30 น.	หน่วยที่ 1-15
แผน ก2		หน่วยที่ 1-7 คาบสอบที่ 1 เวลา 8.30-10.00 น. คาบสอบที่ 2 เวลา 10.30-12.00 น. คาบสอบที่ 3 เวลา 13.00-14.30 น. คาบสอบที่ 4 เวลา 15.00-16.30 น.		หน่วยที่ 8-15 คาบสอบที่ 1 เวลา 8.30-10.00 น. คาบสอบที่ 2 เวลา 10.30-12.00 น. คาบสอบที่ 3 เวลา 13.00-14.30 น. คาบสอบที่ 4 เวลา 15.00-16.30 น.	หน่วยที่ 1-15
แผน ก3	ช่วงที่ 1 มีคะแนนเก็บ 20 คะแนน	หน่วยที่ 1-7 คาบสอบที่ 1 เวลา 8.30-10.00 น. คาบสอบที่ 2 เวลา 10.30-12.00 น. คาบสอบที่ 3 เวลา 13.00-14.30 น. คาบสอบที่ 4 เวลา 15.00-16.30 น.	ช่วงที่ 2 มีคะแนนเก็บ 20 คะแนน	หน่วยที่ 8-15 คาบสอบที่ 1 เวลา 8.30-10.00 น. คาบสอบที่ 2 เวลา 10.30-12.00 น. คาบสอบที่ 3 เวลา 13.00-14.30 น. คาบสอบที่ 4 เวลา 15.00-16.30 น.	หน่วยที่ 1-15

(สอบถามข้อมูลเพิ่มเติมได้ที่ศูนย์สารสนเทศ โทร. 0 2504 7788)

ข้อกำหนดและเงื่อนไขการลงทะเบียนเรียน และการเลือกแผนการศึกษา

- 1) นักศึกษาเลือกแผนการศึกษาของชุดวิชาที่ลงทะเบียนชุดวิชาในภาคการศึกษานั้นแล้ว จะไม่สามารถเปลี่ยนแผนการศึกษาภายหลังได้ จนกว่าจะลงทะเบียนใหม่ในภาคการศึกษาถัดไป
- 2) นักศึกษาต้องลงทะเบียนเรียนและเลือกแผนการศึกษาตามช่วงเวลาที่มีมหาวิทยาลัย กำหนดเท่านั้น หากพ้นเวลาที่กำหนดให้เลือกแผนการศึกษาไปแล้วชุดวิชาที่ลงทะเบียนนั้นจะถูกกำหนด ให้เป็นแผนการศึกษา ก1
- 3) กรณีนักศึกษาไม่แจ้งความประสงค์จะเลือกแผนการศึกษา ชุดวิชาลงทะเบียนนั้น จะถูกกำหนดเป็นแผนการศึกษา ก1
- 4) กรณีที่นักศึกษาลงทะเบียนเพิ่มชุดวิชาในช่วงที่พ้นระยะเวลาที่กำหนดให้เลือก แผนการศึกษาไปแล้ว จะไม่สามารถเลือกแผนการศึกษาอื่นได้โดยชุดวิชาที่ลงทะเบียนเพิ่มชุดวิชานั้น จะถูกกำหนดให้เป็นแผนการศึกษา ก1
- 5) นักศึกษาปกติเท่านั้นจึงจะได้สิทธิเลือกแผนการศึกษา ก2 สำหรับนักศึกษา ลักษณะพิเศษ นักศึกษาที่สอบสนามสอบต่างประเทศ นักศึกษาที่เป็นผู้ต้องขัง และนักศึกษาหลักสูตร ประกาศนียบัตร จะถูกกำหนด ให้ลงทะเบียนเรียนแผนการศึกษา ก1 เท่านั้น
- 6) ชุดวิชาที่นักศึกษามีสิทธิเลือกแผนการศึกษา ก2 และ ก3 จะเป็นชุดวิชาทั่วไป (เน้นทฤษฎีเพียงอย่างเดียว) สำหรับชุดวิชาที่มีการฝึกปฏิบัติเสริมทักษะ ชุดวิชาที่มีการฝึกปฏิบัติ ทางด้านภาษาและเก็บคะแนนทางระบบออนไลน์ และชุดวิชาประสบการณ์วิชาชีพฯ จะถูกกำหนดให้เป็น แผนการศึกษา ก1 เท่า

11.6 สำหรับนักศึกษาแขนงวิชาภาษาอังกฤษ ต้องมีความรู้ความสามารถและ ประสบการณ์ในการใช้และเข้าถึงคอมพิวเตอร์และอินเทอร์เน็ตได้โดยสะดวก เนื่องจากหลักสูตรนี้ ใช้ระบบการเรียนการสอนผ่านเครือข่ายคอมพิวเตอร์และสื่ออิเล็กทรอนิกส์เป็นหลัก และนักศึกษาต้องส่งงาน ตามเวลาที่กำหนดเป็นประจำ

11.7 สำหรับนักศึกษาแขนงวิชาภาษาอังกฤษที่ศึกษาชุดวิชาที่เริ่มต้นด้วยรหัส 14 _ _ _ ทุกชุดวิชา นักศึกษาต้องลงทะเบียนเพื่อตรวจสอบเวลาเริ่มเรียนของแต่ละชุดวิชาด้วยตนเองทาง เว็บ ไซ ต์ (<https://elearning.stou.ac.th/login/index.php> และ <http://d4lp.stou.ac.th>) พร้อมทั้ง ลงทะเบียนออนไลน์ตามเวลาที่มีมหาวิทยาลัยกำหนด หากพ้นกำหนดเวลาไปแล้วระบบจะทำการปิด ทำ ให้นักศึกษาไม่สามารถส่งงาน และไม่มีคะแนนเก็บในชุดวิชาที่ลงทะเบียนเรียน หนึ่ง มหาวิทยาลัยไม่เปิด ให้ลงทะเบียนเรียนล่าช้า/ลงทะเบียนเพิ่มเติมในภายหลัง

11.8 การประเมินผลชุดวิชาที่มีการฝึกปฏิบัติเสริมทักษะ แบ่งออกเป็น 2 ส่วน คือ ภาคทฤษฎี และภาคปฏิบัติ นักศึกษาต้องสอบผ่านทั้ง 2 ส่วนจึงจะถือว่าสอบผ่าน จำนวน 3 ชุดวิชา ได้แก่ ชุดวิชา 14319 ทักษะการแปลภาษาอังกฤษ และชุดวิชา 14422 การนำเสนองานเป็นภาษาอังกฤษอย่างมี ประสิทธิภาพ ส่วนชุดวิชา 14423 ประสบการณ์วิชาภาษาอังกฤษ นักศึกษาต้องเข้าร่วมฝึกรอบตามวัน – เวลา ที่มีมหาวิทยาลัยกำหนด โดยใช้เวลาประมาณ 4 – 5 วัน หากนักศึกษาท่านใดที่สอบไม่ผ่านส่วน ใดส่วนหนึ่ง ขอให้นักศึกษาเข้าสอบซ่อมเฉพาะในส่วนนั้น โดยมหาวิทยาลัยจะเก็บคะแนนส่วนที่ นักศึกษาสอบผ่านไว้จนกว่านักศึกษาจะสอบผ่านได้ทั้งภาคทฤษฎีและภาคปฏิบัติ โดยมีคะแนนแต่ละชุด วิชาไม่น้อยกว่าร้อยละ 40 – 60 ดังรายละเอียดต่อไปนี้

ชุดวิชา (เรียงตามรหัสชุดวิชา)	จำนวน หน่วยกิต	การประเมินผล		
		คะแนนข้อเขียน	คะแนน การฝึกปฏิบัติ	รวมคะแนน
14319 ทักษะการแปลภาษาอังกฤษ	6	40	60	100
14422 การนำเสนองานเป็นภาษาอังกฤษ อย่างมีประสิทธิภาพ	6	60	40	100
14423 ประสบการณ์วิชาชีพภาษาอังกฤษ	6	40	60	100

11.9 ขอให้นักศึกษาใช้เอกสารหลักสูตรฉบับนี้เป็นคู่มือในการศึกษาตลอดหลักสูตร กรณีที่นักศึกษาลงทะเบียนเรียนไม่เป็นไปตามแนวทางการจัดโปรแกรมการศึกษาที่แนะนำไว้ ขอให้นักศึกษาวางแผนการศึกษาโดยศึกษาจากโครงสร้างของหลักสูตร แนวทางการเปิดสอนชุดวิชาในแต่ละภาค และตรวจสอบตารางสอบมิให้ตรงกัน เนื่องจากมหาวิทยาลัยอนุญาตให้นักศึกษาเข้าสอบได้เพียงชุดวิชาเดียวในแต่ละคาบการสอบ

11.10 หากนักศึกษามีปัญหาเกี่ยวกับเนื้อหาในเอกสารการสอนและสื่อการสอนต่างๆ วิธีการศึกษาชุดวิชา สามารถขอคำปรึกษาที่สาขาวิชาได้ โดยเขียนจดหมาย โทรศัพท์ โทรสาร หรือ e-Mail ตามที่อยู่นี้

ประธานกรรมการประจำสาขาวิชาศิลปศาสตร์

มหาวิทยาลัยสุโขทัยธรรมมาธิราช

ถนนแจ้งวัฒนะ ตำบลบางพูด

อำเภอปากเกร็ด จังหวัดนนทบุรี 11120

โทรศัพท์ 0 2503 3564 หรือ 0 2504 8513 - 4

โทรสาร 0 2503 3564 หรือ e-Mail: laoffice@stou.ac.th

11.11 หากนักศึกษามีปัญหาเกี่ยวกับการลงทะเบียนเรียน การเทียบงานรายวิชา การโอน/การเทียบแทนชุดวิชา การเพิ่ม/ถอนชุดวิชา การย้ายสังกัดสาขาวิชา แขนงวิชาหรือวิชาเอก การเปลี่ยนค่านำหน้าชื่อ-ชื่อสกุล การเปลี่ยนที่อยู่ การขอต่ออายุสถานภาพนักศึกษา การลาพักการศึกษา การลาออกจากการเป็นนักศึกษา การขอรับใบประเมินผลการศึกษา การขอรับใบรับรองสถานภาพนักศึกษา การขอรับใบรายงานผลการศึกษา รวมทั้งการร้องเรียนเรื่องอื่นๆ ที่เกี่ยวกับกิจกรรมการศึกษาในเรื่องการสมัครเป็นนักศึกษา การลงทะเบียนเรียนและการสอบ สามารถขอคำปรึกษาที่สำนักทะเบียนและวัดผลได้ โดยเขียนใบคำร้องทั่วไป (มสธ.11) จดหมาย โทรศัพท์ โทรสาร หรือ e-Mail ตามที่อยู่นี้

สำนักทะเบียนและวัดผล

มหาวิทยาลัยสุโขทัยธรรมมาธิราช

ถนนแจ้งวัฒนะ ตำบลบางพูด

อำเภอปากเกร็ด จังหวัดนนทบุรี 11120

โทรศัพท์ 0 2503 3598 - 9 หรือ 0 2503 3632 หรือ 0 2504 7231 - 6 หรือ

โทรสาร 0 2982 9607 หรือ 0 2503 3595 หรือ e-Mail: re.reoffice@stou.ac.th หรือ

ศูนย์สารสนเทศ (Call Center) โทรศัพท์ 0 2504 7788, e-Mail: ic.proffice@stou.ac.th

หรือ ศูนย์วิทยบริการและชุมชนสัมพันธ์ มสธ. ทั้ง 11 แห่ง ทั่วประเทศ

(ศึกษาจากเว็บไซต์ <http://www.stou.ac.th>)

หมายเหตุ แบบฟอร์มใบคำร้องเกี่ยวกับเรื่องต่างๆ ข้างต้น นักศึกษาสามารถสำเนาแบบฟอร์มดังกล่าวได้จากคู่มือนักศึกษา หรือ download ได้จากเว็บไซต์ <http://www.stou.ac.th/Offices/ore/Adre/Form/default.asp>

รายละเอียดของหลักสูตรศิลปศาสตรบัณฑิต แขนงวิชาไทยคดีศึกษา

(หลักสูตรปรับปรุง พ.ศ. 2565)



หลักสูตรศิลปศาสตรบัณฑิต แขนงวิชาไทยคดีศึกษา

Bachelor of Arts Program in Thai Studies

ชื่อปริญญา

ชื่อเต็ม	ศิลปศาสตรบัณฑิต (ไทยคดีศึกษา)
อักษรย่อ	ศศ.บ. (ไทยคดีศึกษา)
ชื่อเต็มภาษาอังกฤษ	Bachelor of Arts (Thai Studies)
อักษรย่อภาษาอังกฤษ	B.A. (Thai Studies)

คุณสมบัติของผู้เข้าศึกษา

- สำเร็จการศึกษามัธยมศึกษาตอนปลาย (ม.6) หรือเทียบเท่าตามที่กระทรวงศึกษาธิการรับรอง หรือ
- สำเร็จการศึกษาประกาศนียบัตรวิชาชีพ (ปวช.) หรือเทียบเท่าตามที่กระทรวงศึกษาธิการรับรอง หรือ
- สำเร็จการศึกษาประกาศนียบัตรวิชาชีพเทคนิค (ปวท.) หรือเทียบเท่า ทุกสาขาวิชา หรือ
- สำเร็จการศึกษาประกาศนียบัตรวิชาชีพชั้นสูง (ปวส.) หรือเทียบเท่า ทุกสาขาวิชา หรือ
- สำเร็จการศึกษานุปริญญา หรือปริญญาชั้นใดชั้นหนึ่ง หรือเทียบเท่า ทุกสาขาวิชาจากสถาบันอุดมศึกษาที่สภามหาวิทยาลัยนั้นๆ รับรอง

หมายเหตุ ผู้มีคุณสมบัติตามข้อ 1 – 5 ต้องไม่เป็นโรคที่เป็นอุปสรรคต่อการศึกษา หรือเคยถูกถอนสถานภาพการเป็นนักศึกษาของมหาวิทยาลัยเนื่องจากความประพฤติเสื่อมเสีย

บุคคลซึ่งเคยถูกถอนสถานภาพการเป็นนักศึกษาของมหาวิทยาลัย เนื่องจากความประพฤติเสื่อมเสียจะกลับเข้าศึกษาใหม่ได้เป็นรายกรณี หากสภามหาวิทยาลัยพิจารณาเห็นสมควรให้เข้าศึกษา เมื่อพ้นกำหนด 5 ปี นับแต่วันประกาศถอนสถานภาพการเป็นนักศึกษา หรือเป็นนักศึกษาโครงการความร่วมมือในการจัดการศึกษาให้พิจารณาเป็นรายกรณี

โครงสร้างและรายละเอียดของหลักสูตร*

1. สำเร็จการศึกษา ม.6 หรือเทียบเท่า

(1) โครงสร้างของหลักสูตร

	ขอวิชา	หน่วยกิต
ก. หมวดวิชาศึกษาทั่วไป	5	30
ข. หมวดวิชาเฉพาะ	15	90
ค. หมวดวิชาเลือกเสรี	1	6
รวมตลอดหลักสูตรต้องศึกษาไม่น้อยกว่า	21	126

หมายเหตุ * โครงสร้างและรายละเอียดของหลักสูตรอาจมีการปรับปรุง/เปลี่ยนแปลงได้ ทั้งนี้ ขอให้นักศึกษาติดตามข่าวจากเอกสารประชาสัมพันธ์/เว็บไซต์ของมหาวิทยาลัย

(2) รายละเอียดของหลักสูตร**ก. หมวดวิชาศึกษาทั่วไป 5 วิชา (30 หน่วยกิต)****บังคับ 2 วิชา**

10141 วิทยาศาสตร์ เทคโนโลยีและสิ่งแวดล้อมเพื่อชีวิต

10151 ไทยศึกษา

และเลือก 3 วิชาโดยเลือกจากกลุ่มวิชาฯ ละ 1 วิชาดังต่อไปนี้**กลุ่มวิชาภาษา**

10111 ภาษาอังกฤษเพื่อการสื่อสาร

10161 ภาษาไทยเพื่อการสื่อสาร

10162 ภาษาจีนเพื่อการสื่อสาร

10163 ภาษาเขมรเพื่อการสื่อสาร

กลุ่มวิชาสังคมศาสตร์

10131 สังคมมนุษย์

10152 ไทยกับสังคมโลก

กลุ่มวิชามนุษยศาสตร์

10103 ทักษะชีวิต

10121 อารยธรรมมนุษย์

10164 สังคมและวัฒนธรรมอาเซียน

ข. หมวดวิชาเฉพาะ 15 วิชา (90 หน่วยกิต)**วิชาแกน 3 วิชา**

10201 ประวัติศาสตร์ไทย

10202 การอ่านภาษาไทย

11111 สังคมและวัฒนธรรมไทย

วิชาเฉพาะด้าน 12 วิชา**บังคับ 11 วิชา**

12305 ศิลปะกับสังคมไทย

12306 วรรณคดีไทย

12310 วิถีไทย

12311 โลกทัศน์ไทย

12312 ประวัติศาสตร์การเมืองและเศรษฐกิจไทย

12313 ท้องถิ่นไทย

12402 วัฒนธรรมกับการท่องเที่ยว

12407 แนวคิดไทย

12409 ประสบการณ์ไทยคดีศึกษา*

12410 สักขณภาษาไทย

12411 ภาษาถิ่นและวรรณกรรมท้องถิ่นไทย

หมายเหตุ * นักศึกษาต้องลงทะเบียนเรียนเมื่อเหลือไม่เกิน 3 วิชาสุดท้ายของหลักสูตร

และเลือก 1 ขุดวิชาจากขุดวิชาต่อไปนี้

12303 สังคมไทย

12406 ไทยกับการปรับประเทศให้ทันสมัย

ค. หมวดวิชาเลือกเสรี 1 ขุดวิชา (6 หน่วยกิต)

ให้เลือกจากขุดวิชาหรือรายวิชาต่างๆ ที่เปิดสอนตามโครงการสัมฤทธิบัตร หรือในหลักสูตรระดับประกาศนียบัตร ปริญญาตรี หรือเทียบเท่า (ภาคผนวก)

2. สำเร็จการศึกษา ปวท. หรือเทียบเท่าทุกสาขาวิชา**(1) โครงสร้างของหลักสูตร**

ก. หมวดวิชาศึกษาทั่วไป

ขุดวิชา

หน่วยกิต

4

24

ข. หมวดวิชาเฉพาะ

10

60

ค. หมวดวิชาเลือกเสรี

1

6

รวมตลอดหลักสูตรต้องศึกษาไม่น้อยกว่า**15****90****(2) รายละเอียดของหลักสูตร**

ก. หมวดวิชาศึกษาทั่วไป 4 ขุดวิชา (24 หน่วยกิต)

1) สำเร็จการศึกษา ปวท. หรือเทียบเท่า ประเภทวิชาบริหารธุรกิจ และศิลปหัตถกรรม

ให้ศึกษาหมวดวิชาศึกษาทั่วไป 4 ขุดวิชา ได้แก่

บังคับ 3 ขุดวิชา

10121 อารยธรรมมนุษย์

10141 วิทยาศาสตร์ เทคโนโลยี และสิ่งแวดล้อมเพื่อชีวิต

10151 ไทยศึกษา

และเลือก 1 ขุดวิชาจากขุดวิชาต่อไปนี้

10111 ภาษาอังกฤษเพื่อการสื่อสาร

10161 ภาษาไทยเพื่อการสื่อสาร

10162 ภาษาจีนเพื่อการสื่อสาร

10163 ภาษาเขมรเพื่อการสื่อสาร

2) สำเร็จการศึกษา ปวท. หรือเทียบเท่า ประเภทวิชาช่างอุตสาหกรรม เกษตรกรรม ดนตรีกรรม

ให้ศึกษาหมวดวิชาศึกษาทั่วไป 4 ขุดวิชา ได้แก่

บังคับ 3 ขุดวิชา

10121 อารยธรรมมนุษย์

10131 สังคมมนุษย์

10151 ไทยศึกษา

และเลือก 1 ขุดวิชาจากขุดวิชาต่อไปนี้

10111 ภาษาอังกฤษเพื่อการสื่อสาร

10161 ภาษาไทยเพื่อการสื่อสาร

10162 ภาษาจีนเพื่อการสื่อสาร

10163 ภาษาเขมรเพื่อการสื่อสาร

ข. หมวดวิชาเฉพาะ 10 ชุดวิชา (60 หน่วยกิต)**วิชาแกน 1 ชุดวิชา**

10201 ประวัติศาสตร์ไทย

วิชาเฉพาะด้าน 9 ชุดวิชา**บังคับ 8 ชุดวิชา**

12305 ศิลปะกับสังคมไทย

12306 วรรณคดีไทย

12310 วิถีไทย

12311 โลกทัศน์ไทย

12312 ประวัติศาสตร์การเมืองและเศรษฐกิจไทย

12402 วัฒนธรรมกับการท่องเที่ยว

12409 ประสบการณ์ไทยคดีศึกษา*

12411 ภาษาถิ่นและวรรณกรรมท้องถิ่นไทย

และเลือก 1 ชุดวิชาจากชุดวิชาต่อไปนี้

12407 แนวคิดไทย

12410 ลักษณะภาษาไทย

ค. หมวดวิชาเลือกเสรี 1 ชุดวิชา (6 หน่วยกิต)

ให้เลือกรายวิชาหรือรายวิชาต่างๆ ที่เปิดสอนตามโครงการสัมฤทธิ์บัตร หรือในหลักสูตรระดับประกาศนียบัตร ปริญญาตรี หรือเทียบเท่า (ภาคผนวก)

3. สำเร็จการศึกษา ปวส. หรือเทียบเท่าทุกสาขาวิชา

(1) โครงสร้างของหลักสูตร	ชุดวิชา	หน่วยกิต
ก. หมวดวิชาศึกษาทั่วไป	3	18
ข. หมวดวิชาเฉพาะ	10	60
ค. หมวดวิชาเลือกเสรี	1	6
รวมตลอดหลักสูตรต้องศึกษาไม่น้อยกว่า	14	84

(2) รายละเอียดของหลักสูตร**ก. หมวดวิชาศึกษาทั่วไป 3 ชุดวิชา (18 หน่วยกิต)****1) สำเร็จการศึกษา ปวส. หรือเทียบเท่า ประเภทวิชาพาณิชยกรรม หรือบริหารธุรกิจ
อุตสาหกรรมท่องเที่ยว ศิลปกรรม ให้ศึกษาหมวดวิชาศึกษาทั่วไป 3 ชุดวิชา ได้แก่**

10121 อารยธรรมมนุษย์

10141 วิทยาศาสตร์ เทคโนโลยี และสิ่งแวดล้อมเพื่อชีวิต

10151 ไทยศึกษา

**2) สำเร็จการศึกษา ปวส. หรือเทียบเท่า ประเภทวิชาอุตสาหกรรม อุตสาหกรรมสิ่งทอ
คหกรรม เกษตรกรรม ประมง และเทคโนโลยีสารสนเทศและการสื่อสาร ให้ศึกษาหมวดวิชา
ศึกษาทั่วไป 3 ชุดวิชา ได้แก่**

10121 อารยธรรมมนุษย์

10131 สังคมมนุษย์

10151 ไทยศึกษา

ข. หมวดวิชาเฉพาะ 10 ชุดวิชา (60 หน่วยกิต)

วิชาแกน 1 ชุดวิชา

10201 ประวัติศาสตร์ไทย

วิชาเฉพาะด้าน 9 ชุดวิชา

บังคับ 8 ชุดวิชา

12305 ศิลปะกับสังคมไทย

12306 วรรณคดีไทย

12310 วิถีไทย

12311 โลกทัศน์ไทย

12312 ประวัติศาสตร์การเมืองและเศรษฐกิจไทย

12402 วัฒนธรรมกับการท่องเที่ยว

12409 ประสบการณ์ไทยคดีศึกษา*

12411 ภาษาถิ่นและวรรณกรรมท้องถิ่นไทย

และเลือก 1 ชุดวิชาจากชุดวิชาต่อไปนี้

12407 แนวคิดไทย

12410 ลักษณะภาษาไทย

ค. หมวดวิชาเลือกเสรี 1 ชุดวิชา (6 หน่วยกิต)

ให้เลือกจากชุดวิชาหรือรายวิชาต่างๆ ที่เปิดสอนตามโครงการสัมฤทธิ์บัตร หรือในหลักสูตร
ระดับประกาศนียบัตร ปริญญาตรี หรือเทียบเท่า (ภาคผนวก)

4. สำเร็จการศึกษานอปริญญา หรือปริญญาชั้นใดชั้นหนึ่ง หรือเทียบเท่า ทุกสาขาวิชาจากสถาบันอุดมศึกษา

(1) โครงสร้างของหลักสูตร

	ชุดวิชา	หน่วยกิต
ก. หมวดวิชาศึกษาทั่วไป	1	6
ข. หมวดวิชาเฉพาะ	10	60
ค. หมวดวิชาเลือกเสรี	1	6
รวมตลอดหลักสูตรต้องศึกษาไม่น้อยกว่า	12	72

หมายเหตุ * นักศึกษาต้องลงทะเบียนเรียนเมื่อเหลือไม่เกิน 3 ชุดวิชาสุดท้ายของหลักสูตร

(2) รายละเอียดของหลักสูตร**ก. หมวดวิชาศึกษาทั่วไป 1 ชุดวิชา (6 หน่วยกิต)**

10151 ไทยศึกษา

ข. หมวดวิชาเฉพาะ 10 ชุดวิชา (60 หน่วยกิต)**วิชาแกน 1 ชุดวิชา**

10201 ประวัติศาสตร์ไทย

วิชาเฉพาะด้าน 9 ชุดวิชา**บังคับ 8 ชุดวิชา**

12305 ศิลปะกับสังคมไทย

12306 วรรณคดีไทย

12310 วิถีไทย

12311 โลกทัศน์ไทย

12312 ประวัติศาสตร์การเมืองและเศรษฐกิจไทย

12402 วัฒนธรรมกับการท่องเที่ยว

12409 ประสบการณ์ไทยคดีศึกษา*

12411 ภาษาถิ่นและวรรณกรรมท้องถิ่นไทย

และเลือก 1 ชุดวิชาจากชุดวิชาต่อไปนี้

12407 แนวคิดไทย

12410 ลักษณะภาษาไทย

ค. หมวดวิชาเลือกเสรี 1 ชุดวิชา (6 หน่วยกิต)

ให้เลือกจากชุดวิชาหรือรายวิชาต่างๆ ที่เปิดสอนตามโครงการสัมฤทธิ์บัตร หรือในหลักสูตรระดับประกาศนียบัตร ปริญญาตรี หรือเทียบเท่า (ภาคผนวก)

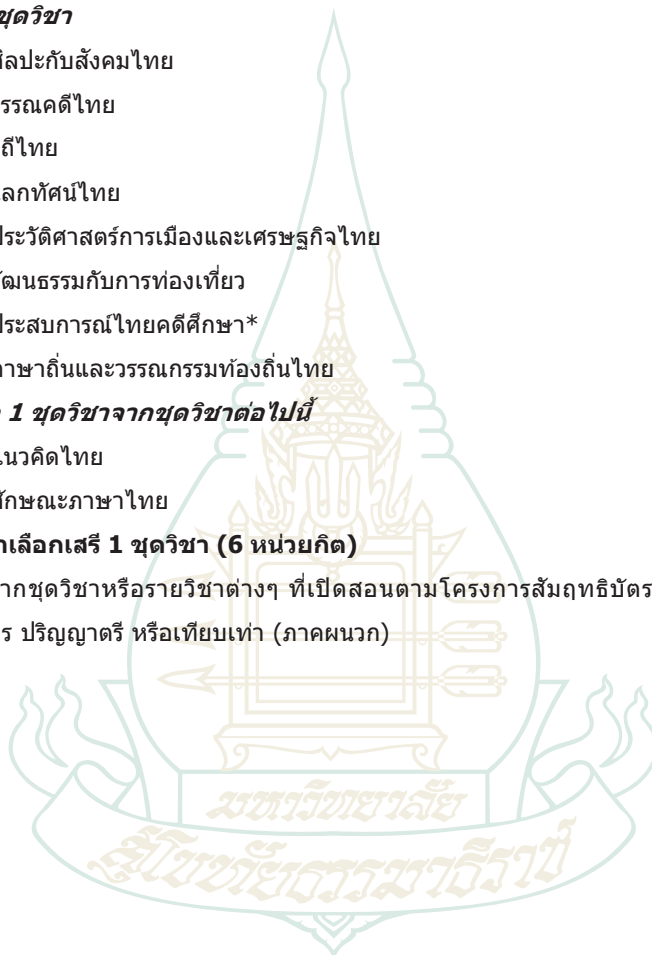

แนวทางการจัดโปรแกรมการศึกษา*

1. สำเร็จการศึกษา ม.6 หรือเทียบเท่า

ปี ที่	ภาค	สำหรับนักศึกษา ที่สมัครเรียนในภาคต้น	ปี ที่	ภาค	สำหรับนักศึกษา ที่สมัครเรียนในภาคปลาย
1	ต้น	10151 ไทยศึกษา 11111 สังคมและวัฒนธรรมไทย <i>และเลือก 1 ขุดวิชาจากขุดวิชาต่อไปนี้</i> 10111 ภาษาอังกฤษเพื่อการสื่อสาร 10161 ภาษาไทยเพื่อการสื่อสาร 10162 ภาษาจีนเพื่อการสื่อสาร 10163 ภาษาเขมรเพื่อการสื่อสาร	1	ต้น	
	ปลาย	10141 วิทยาศาสตร์ เทคโนโลยีและ สิ่งแวดล้อมเพื่อชีวิต <i>เลือก 1 ขุดวิชาจากขุดวิชาต่อไปนี้</i> 10103 ทักษะชีวิต 10121 อารยธรรมมนุษย์ 10164 สังคมและวัฒนธรรมอาเซียน <i>และเลือกอีก 1 ขุดวิชาจากขุดวิชาต่อไปนี้</i> 10131 สังคมมนุษย์ 10152 ไทยกับสังคมโลก		ปลาย	10141 วิทยาศาสตร์ เทคโนโลยีและ สิ่งแวดล้อมเพื่อชีวิต <i>เลือก 1 ขุดวิชาจากขุดวิชาต่อไปนี้</i> 10103 ทักษะชีวิต 10121 อารยธรรมมนุษย์ 10164 สังคมและวัฒนธรรมอาเซียน <i>และเลือกอีก 1 ขุดวิชาจากขุดวิชาต่อไปนี้</i> 10131 สังคมมนุษย์ 10152 ไทยกับสังคมโลก
2	ต้น	10201 ประวัติศาสตร์ไทย 12305 ศิลปะกับสังคมไทย 12306 วรรณคดีไทย	2	ต้น	10151 ไทยศึกษา 10201 ประวัติศาสตร์ไทย <i>และเลือก 1 ขุดวิชาจากขุดวิชาต่อไปนี้</i> 10111 ภาษาอังกฤษเพื่อการสื่อสาร 10161 ภาษาไทยเพื่อการสื่อสาร 10162 ภาษาจีนเพื่อการสื่อสาร 10163 ภาษาเขมรเพื่อการสื่อสาร
	ปลาย	10202 การอ่านภาษาไทย 12310 วิธีไทย ----- ขุดวิชาเฉพาะเลือก 1 ขุดวิชา <i>โดยเลือกจากขุดวิชาต่อไปนี้</i> 12303 สังคมไทย 12406 ไทยกับการปรับประเทศให้ ทันสมัย		ปลาย	10202 การอ่านภาษาไทย 12310 วิธีไทย ----- ขุดวิชาเฉพาะเลือก 1 ขุดวิชา <i>โดยเลือกจากขุดวิชาต่อไปนี้</i> 12303 สังคมไทย 12406 ไทยกับการปรับประเทศให้ ทันสมัย
3	ต้น	12313 ท้องถิ่นไทย 12407 แนวคิดไทย 12411 ภาษาถิ่นและวรรณกรรม ท้องถิ่นไทย	3	ต้น	11111 สังคมและวัฒนธรรมไทย 12313 ท้องถิ่นไทย 12411 ภาษาถิ่นและวรรณกรรม ท้องถิ่นไทย

ปี ที่	ภาค	สำหรับนักศึกษา ที่สมัครเรียนในภาคต้น	ปี ที่	ภาค	สำหรับนักศึกษา ที่สมัครเรียนในภาคปลาย
3	ปลาย	12311 โลกทัศน์ไทย 12312 ประวัติศาสตร์การเมืองและ เศรษฐกิจไทย	3	ปลาย	12311 โลกทัศน์ไทย 12312 ประวัติศาสตร์การเมืองและ เศรษฐกิจไทย
4	ต้น	12410 ลักษณะภาษาไทย ----- ชุดวิชาเลือกเสรี 1 ชุดวิชา	4	ต้น	12305 ศิลปะกับสังคมไทย 12306 วรรณคดีไทย 12410 ลักษณะภาษาไทย
	ปลาย	12402 วัฒนธรรมกับการท่องเที่ยว 12409 ประสบการณ์ไทยคดีศึกษา		ปลาย	12402 วัฒนธรรมกับการท่องเที่ยว ----- ชุดวิชาเลือกเสรี 1 ชุดวิชา
5	ต้น		5	ต้น	12407 แนวคิดไทย 12409 ประสบการณ์ไทยคดีศึกษา

2. สำเร็จการศึกษา ปวท. หรือเทียบเท่าทุกสาขาวิชา

ปี ที่	ภาค	สำหรับนักศึกษา ที่สมัครเรียนในภาคต้น	ปี ที่	ภาค	สำหรับนักศึกษา ที่สมัครเรียนในภาคปลาย
1	ต้น	10151 ไทยศึกษา 10201 ประวัติศาสตร์ไทย และเลือก 1 ชุดวิชาจากชุดวิชาต่อไปนี้ 10111 ภาษาอังกฤษเพื่อการสื่อสาร 10161 ภาษาไทยเพื่อการสื่อสาร 10162 ภาษาจีนเพื่อการสื่อสาร 10163 ภาษาเขมรเพื่อการสื่อสาร	1	ต้น	
	ปลาย	10121 อารยธรรมมนุษย์ 10131 สังคมมนุษย์* 10141 วิทยาศาสตร์ เทคโนโลยีและ สิ่งแวดล้อมเพื่อชีวิต** 12310 วิถีไทย		ปลาย	10121 อารยธรรมมนุษย์ 10131 สังคมมนุษย์* 10141 วิทยาศาสตร์ เทคโนโลยีและ สิ่งแวดล้อมเพื่อชีวิต** 12310 วิถีไทย
2	ต้น	12305 ศิลปะกับสังคมไทย 12306 วรรณคดีไทย 12411 ภาษาถิ่นและวรรณกรรม ท้องถิ่นไทย	2	ต้น	10151 ไทยศึกษา 10201 ประวัติศาสตร์ไทย ----- ชุดวิชาเฉพาะเลือก 1 ชุดวิชา โดยเลือกจากชุดวิชาต่อไปนี้ 12407 แนวคิดไทย 12410 ลักษณะภาษาไทย

หมายเหตุ * สำหรับผู้สำเร็จการศึกษา ปวท. ประเภทวิชาช่างอุตสาหกรรม เกษตรกรรม ดนกรรม

** สำหรับผู้สำเร็จการศึกษา ปวท. ประเภทวิชาบริหารธุรกิจ และศิลปหัตถกรรม

ปี ที่	ภาค	สำหรับนักศึกษา ที่สมัครเรียนในภาคต้น	ปี ที่	ภาค	สำหรับนักศึกษา ที่สมัครเรียนในภาคปลาย
2	ปลาย	12311 โลกทัศน์ไทย 12312 ประวัติศาสตร์การเมืองและ เศรษฐกิจไทย 12402 วัฒนธรรมกับการท่องเที่ยว	2	ปลาย	12311 โลกทัศน์ไทย 12312 ประวัติศาสตร์การเมืองและ เศรษฐกิจไทย 12402 วัฒนธรรมกับการท่องเที่ยว
3	ต้น	12409 ประสบการณ์ไทยคดีศึกษา ----- ชุดวิชาเลือกเสรี 1 ชุดวิชา ----- ชุดวิชาเฉพาะเลือก 1 ชุดวิชา <i>โดยเลือกจากชุดวิชาต่อไปนี้</i> 12407 แนวคิดไทย 12410 ลักษณะภาษาไทย	3	ต้น	12305 ศิลปะกับสังคมไทย 12306 วรรณคดีไทย 12411 ภาษาถิ่นและวรรณกรรม ท้องถิ่นไทย
	ปลาย			ปลาย	12409 ประสบการณ์ไทยคดีศึกษา ----- ชุดวิชาเลือกเสรี 1 ชุดวิชา ----- ชุดวิชาเฉพาะเลือก 1 ชุดวิชา <i>และเลือก 1 ชุดวิชาจากชุดวิชาต่อไปนี้</i> 10111 ภาษาอังกฤษเพื่อการสื่อสาร 10161 ภาษาไทยเพื่อการสื่อสาร 10162 ภาษาจีนเพื่อการสื่อสาร 10163 ภาษาเขมรเพื่อการสื่อสาร

3. สำเร็จการศึกษา ปวส. หรือเทียบเท่าทุกสาขาวิชา

ปี ที่	ภาค	สำหรับนักศึกษา ที่สมัครเรียนในภาคต้น	ปี ที่	ภาค	สำหรับนักศึกษา ที่สมัครเรียนในภาคปลาย
1	ต้น	10151 ไทยศึกษา 10201 ประวัติศาสตร์ไทย 12306 วรรณคดีไทย	1	ต้น	
	ปลาย	10121 อารยธรรมมนุษย์ 10131 สังคมมนุษย์* 10141 วิทยาศาสตร์ เทคโนโลยีและ สิ่งแวดล้อมเพื่อชีวิต** 12310 วิถีไทย		ปลาย	10121 อารยธรรมมนุษย์ 10131 สังคมมนุษย์* 10141 วิทยาศาสตร์ เทคโนโลยีและ สิ่งแวดล้อมเพื่อชีวิต** 12310 วิถีไทย
2	ต้น	12305 ศิลปะกับสังคมไทย 12411 ภาษาถิ่นและวรรณกรรม ท้องถิ่นไทย ----- ชุดวิชาเลือกเสรี 1 ชุดวิชา	2	ต้น	10151 ไทยศึกษา 10201 ประวัติศาสตร์ไทย 12306 วรรณคดีไทย

หมายเหตุ * สำหรับผู้สำเร็จการศึกษา ปวส. ประเภทวิชาอุตสาหกรรม อุตสาหกรรมสิ่งทอ คหกรรม เกษตรกรรม ประมง
เทคโนโลยีสารสนเทศและการสื่อสาร

** สำหรับผู้สำเร็จการศึกษา ปวส. ประเภทวิชาพาณิชยกรรมหรือบริหารธุรกิจ อุตสาหกรรมท่องเที่ยว และศิลปกรรม

ปี ที่	ภาค	สำหรับนักศึกษา ที่สมัครเรียนในภาคต้น	ปี ที่	ภาค	สำหรับนักศึกษา ที่สมัครเรียนในภาคปลาย
2	ปลาย	12311 โลกทัศน์ไทย	2	ปลาย	12311 โลกทัศน์ไทย
		12312 ประวัติศาสตร์การเมืองและ เศรษฐกิจไทย			12312 ประวัติศาสตร์การเมืองและ เศรษฐกิจไทย
		12402 วัฒนธรรมกับการท่องเที่ยว			12402 วัฒนธรรมกับการท่องเที่ยว
3	ต้น	12409 ประสบการณ์ไทยคดีศึกษา ----- ชุดวิชาเฉพาะเลือก 1 ชุดวิชา <i>โดยเลือกจากชุดวิชาต่อไปนี้</i>	3	ต้น	12305 ศิลปะกับสังคมไทย
		12407 แนวคิดไทย			12411 ภาษาถิ่นและวรรณกรรม ท้องถิ่นไทย ----- ชุดวิชาเฉพาะเลือก 1 ชุดวิชา <i>โดยเลือกจากชุดวิชาต่อไปนี้</i>
		12410 ลักษณะภาษาไทย			12407 แนวคิดไทย
					12410 ลักษณะภาษาไทย
	ปลาย		ปลาย	12409 ประสบการณ์ไทยคดีศึกษา ----- ชุดวิชาเลือกเสรี 1 ชุดวิชา	

4. สำเร็จการศึกษานุปริญญา หรือปริญญาชั้นใดชั้นหนึ่ง หรือเทียบเท่า ทุกสาขาวิชาจากสถาบันอุดมศึกษา

ปี ที่	ภาค	สำหรับนักศึกษา ที่สมัครเรียนในภาคต้น	ปี ที่	ภาค	สำหรับนักศึกษา ที่สมัครเรียนในภาคปลาย
1	ต้น	10151 ไทยศึกษา	1	ต้น	10151 ไทยศึกษา
		10201 ประวัติศาสตร์ไทย			12402 วัฒนธรรมกับการท่องเที่ยว
		12306 วรรณคดีไทย			----- ชุดวิชาเลือกเสรี 1 ชุดวิชา
ปลาย	12310 วิถีไทย	ปลาย	10151 ไทยศึกษา		
	12402 วัฒนธรรมกับการท่องเที่ยว	12402 วัฒนธรรมกับการท่องเที่ยว			
	----- ชุดวิชาเลือกเสรี 1 ชุดวิชา	----- ชุดวิชาเลือกเสรี 1 ชุดวิชา			
2	ต้น	12305 ศิลปะกับสังคมไทย	2	ต้น	10201 ประวัติศาสตร์ไทย
		12411 ภาษาถิ่นและวรรณกรรม ท้องถิ่นไทย ----- ชุดวิชาเฉพาะเลือก 1 ชุดวิชา <i>โดยเลือกจากชุดวิชาต่อไปนี้</i>			12305 ศิลปะกับสังคมไทย
		12407 แนวคิดไทย			12306 วรรณคดีไทย
		12410 ลักษณะภาษาไทย			
	ปลาย	12311 โลกทัศน์ไทย	ปลาย	12310 วิถีไทย	
		12312 ประวัติศาสตร์การเมืองและ เศรษฐกิจไทย		12311 โลกทัศน์ไทย	
		12409 ประสบการณ์ไทยคดีศึกษา		12312 ประวัติศาสตร์การเมืองและ เศรษฐกิจไทย	

ปี ที่	ภาค	สำหรับนักศึกษา ที่สมัครเรียนในภาคต้น	ปี ที่	ภาค	สำหรับนักศึกษา ที่สมัครเรียนในภาคปลาย
3	ต้น		3	ต้น	12409 ประสมการณ์ไทยคดีศึกษา 12411 ภาษาถิ่นและวรรณกรรม ท้องถิ่นไทย ----- ชุดวิชาเฉพาะเลือก 1 ชุดวิชา โดยเลือกจากชุดวิชาต่อไปนี้ 12407 แนวคิดไทย 12410 ลักษณะภาษาไทย



รายละเอียดของหลักสูตรศิลปศาสตรบัณฑิต แขนงวิชาสารสนเทศศาสตร์

(หลักสูตรปรับปรุง พ.ศ. 2565)



หลักสูตรศิลปศาสตรบัณฑิต แขนงวิชาสารสนเทศศาสตร์

Bachelor of Arts Program in Information Science

ชื่อปริญญา

ชื่อเต็ม	ศิลปศาสตรบัณฑิต (สารสนเทศศาสตร์)
อักษรย่อ	ศศ.บ. (สารสนเทศศาสตร์)
ชื่อเต็มภาษาอังกฤษ	Bachelor of Arts (Information Science)
อักษรย่อภาษาอังกฤษ	B.A. (Information Science)

คุณสมบัติของผู้เข้าศึกษา

- สำเร็จการศึกษามัธยมศึกษาตอนปลาย (ม.6) หรือเทียบเท่าตามที่กระทรวงศึกษาธิการรับรอง หรือ
- สำเร็จการศึกษาประกาศนียบัตรวิชาชีพ (ปวช.) หรือเทียบเท่าตามที่กระทรวงศึกษาธิการรับรอง หรือ
- สำเร็จการศึกษาประกาศนียบัตรวิชาชีพเทคนิค (ปวท.) หรือประกาศนียบัตรวิชาชีพชั้นสูง (ปวส.) หรือ
- สำเร็จการศึกษานุปริญญา หรือปริญญาชั้นใดชั้นหนึ่ง หรือเทียบเท่าจากสถาบันอุดมศึกษา ที่สภามหาวิทยาลัยนั้นๆ รับรอง

หมายเหตุ ผู้มีคุณสมบัติตามข้อ 1 – 4 ต้องไม่เป็นโรคที่เป็นอุปสรรคต่อการศึกษา หรือเคยถูกถอนสถานภาพการเป็นนักศึกษาของมหาวิทยาลัยเนื่องจากความประพฤติเสื่อมเสีย

บุคคลซึ่งเคยถูกถอนสถานภาพการเป็นนักศึกษาของมหาวิทยาลัย เนื่องจากความประพฤติเสื่อมเสียจะกลับเข้าศึกษาใหม่ได้เป็นรายกรณี หากสภาวิชาการพิจารณาเห็นสมควรให้เข้าศึกษา เมื่อพ้นกำหนด 5 ปี นับแต่วันประกาศถอนสถานภาพการเป็นนักศึกษา หรือเป็นนักศึกษาโครงการความร่วมมือในการจัดการศึกษาให้พิจารณาเป็นรายกรณี

โครงสร้างและรายละเอียดของหลักสูตร*

1. สำเร็จการศึกษา ม.6 หรือเทียบเท่า หรือ ปวช. หรือเทียบเท่า

(1) โครงสร้างของหลักสูตร	ชุดวิชา	หน่วยกิต
ก. หมวดวิชาศึกษาทั่วไป	5	30
ข. หมวดวิชาเฉพาะ	13	78
ค. หมวดวิชาเลือกเสรี	2	12
รวมตลอดหลักสูตรต้องศึกษาไม่น้อยกว่า	20	120

(2) รายละเอียดของหลักสูตร

ก. หมวดวิชาศึกษาทั่วไป 5 ชุดวิชา (30 หน่วยกิต)

บังคับ 2 ชุดวิชา

10141 วิทยาศาสตร์ เทคโนโลยีและสิ่งแวดล้อมเพื่อชีวิต

10151 ไทยศึกษา

และเลือก 3 ชุดวิชาจากกลุ่มวิชาฯ ละ 1 ชุดวิชาต่อไปนี้

กลุ่มวิชาภาษา

10111 ภาษาอังกฤษเพื่อการสื่อสาร

10161 ภาษาไทยเพื่อการสื่อสาร

10162 ภาษาจีนเพื่อการสื่อสาร

10163 ภาษาเขมรเพื่อการสื่อสาร

กลุ่มวิชาสังคมศาสตร์

10131 สังคมมนุษย์

10152 ไทยกับสังคมโลก

กลุ่มวิชามนุษยศาสตร์

10103 ทักษะชีวิต

10121 อารยธรรมมนุษย์

10164 สังคมและวัฒนธรรมอาเซียน

ข. หมวดวิชาเฉพาะ 13 ชุดวิชา (78 หน่วยกิต)

วิชาแกน 9 ชุดวิชา

บังคับ 8 ชุดวิชา

13201 สารสนเทศศาสตร์เบื้องต้น

13202 การสื่อสารในงานสารสนเทศ

13203 การวิจัยและการปฏิบัติงานสารสนเทศอิงหลักฐานเชิงประจักษ์

13313 การบริการและเผยแพร่สารสนเทศ

13314 การจัดการองค์การสารสนเทศ

หมายเหตุ * โครงสร้างและรายละเอียดของหลักสูตรอาจมีการปรับปรุง/เปลี่ยนแปลงได้ ทั้งนี้ ขอให้นักศึกษาติดตามข่าวจาก
เอกสารประชาสัมพันธ์/เว็บไซต์ของมหาวิทยาลัย

- 13315 การสงวนรักษาสารสนเทศดิจิทัล
13401 ประสบการณ์วิชาชีพสารสนเทศศาสตร์*
13413 เทคโนโลยีดิจิทัลและวิทยาการข้อมูล

และเลือก 1 สาขาจากชุดวิชาต่อไปนี้

- 11301 ภาษาอังกฤษสำหรับนักธุรกิจ
11302 ภาษาอังกฤษเพื่อการท่องเที่ยว
11304 ภาษาอังกฤษสำหรับเจ้าหน้าที่สำนักงาน
11305 ภาษาอังกฤษสำหรับผู้ใช้เทคโนโลยีดิจิทัล
11313 ภาษาอังกฤษเพื่องานสารสนเทศ

วิชาเฉพาะด้าน 4 สาขาโดยเลือกจากกลุ่มวิชาใดกลุ่มวิชาหนึ่งต่อไปนี้

กลุ่มวิชางานห้องสมุด

บังคับ 3 สาขา

- 13311 การพัฒนาและการจัดการทรัพยากรสารสนเทศ
13312 การวิเคราะห์สารสนเทศ
13412 แหล่งสารสนเทศทางสังคมศาสตร์ มนุษยศาสตร์และวิทยาศาสตร์

และเลือก 1 สาขาจากชุดวิชาต่อไปนี้

- 13411 การจัดการสารสนเทศลักษณะพิเศษ
13416 พันธกิจสัมพันธ์กับชุมชนในงานสารสนเทศ
13423 ระบบสารสนเทศสำนักงาน

กลุ่มวิชางานศูนย์สื่อการศึกษาและแหล่งเรียนรู้

บังคับ 3 สาขา

- 13416 พันธกิจสัมพันธ์กับชุมชนในงานสารสนเทศ
26403 แหล่งวิทยาการชุมชนเพื่อการเรียนรู้ตลอดชีวิต
27112 การบริหารศูนย์สื่อการศึกษา

และเลือก 1 สาขาจากชุดวิชาต่อไปนี้

- 13311 การพัฒนาและการจัดการทรัพยากรสารสนเทศ
20303 จิตวิทยาและวิทยาการการเรียนรู้
26406 การพัฒนาและการใช้สื่อการเรียนรู้เพื่อการเรียนรู้ตลอดชีวิต

กลุ่มวิชางานสำนักงาน

บังคับ 3 สาขา

- 13321 การสื่อสารธุรกิจในยุคดิจิทัล
13421 การจัดการงานสำนักงาน
13423 ระบบสารสนเทศสำนักงาน

และเลือก 1 ขุดวิชาจากขุดวิชาต่อไปนี้

- 32210 องค์การและการจัดการและการจัดการเชิงกลยุทธ์
 32342 ภาวะผู้นำและพฤติกรรมองค์การ
 32452 กลยุทธ์การจัดการทรัพยากรมนุษย์และองค์การแห่งการเรียนรู้

กลุ่มวิชางานสารสนเทศการท่องเที่ยวและศิลปวัฒนธรรม**บังคับ 3 ขุดวิชา**

- 12402 วัฒนธรรมกับการท่องเที่ยว
 13416 พันธกิจสัมพันธ์กับชุมชนในงานสารสนเทศ
 32335 ความรู้เบื้องต้นเกี่ยวกับการท่องเที่ยวและอุตสาหกรรมท่องเที่ยว

และเลือก 1 ขุดวิชาจากขุดวิชาต่อไปนี้

- 12305 ศิลปะกับสังคมไทย
 12310 วิถีไทย
 12313 ท้องถิ่นไทย

ค. หมวดวิชาเลือกเสรี 2 ขุดวิชา (12 หน่วยกิต)

ให้เลือกจากขุดวิชาหรือรายวิชาต่างๆ ที่เปิดสอนตามโครงการสัมฤทธิ์บัตร หรือในหลักสูตรระดับประกาศนียบัตร ปริญญาตรี หรือเทียบเท่า (ภาคผนวก)

2. สำเร็จการศึกษา ปวท. ทุกสาขาวิชา

(1) โครงสร้างของหลักสูตร	ขุดวิชา	หน่วยกิต
ก. หมวดวิชาศึกษาทั่วไป	4	24
ข. หมวดวิชาเฉพาะ	10	60
ค. หมวดวิชาเลือกเสรี	1	6
รวมตลอดหลักสูตรต้องศึกษาไม่น้อยกว่า	15	90

(2) รายละเอียดของหลักสูตร**ก. หมวดวิชาศึกษาทั่วไป 4 ขุดวิชา (24 หน่วยกิต)****1) สำเร็จการศึกษา ปวท. ประเภทวิชาบริหารธุรกิจ ศิลปหัตถกรรม ให้ศึกษาขุดวิชาใน**

หมวดวิชาศึกษาทั่วไป 4 ขุดวิชา ได้แก่

บังคับ 3 ขุดวิชา

- 10121 อารยธรรมมนุษย์
 10141 วิทยาศาสตร์ เทคโนโลยีและสิ่งแวดล้อมเพื่อชีวิต
 10151 ไทยศึกษา

และเลือก 1 ขุดวิชาจากขุดวิชาต่อไปนี้

- 10111 ภาษาอังกฤษเพื่อการสื่อสาร
 10161 ภาษาไทยเพื่อการสื่อสาร
 10162 ภาษาจีนเพื่อการสื่อสาร
 10163 ภาษาเขมรเพื่อการสื่อสาร

2) สำเร็จการศึกษา ปวท. ประเภทวิชาช่างอุตสาหกรรม เกษตรกรรม ดนตรี ให้ศึกษา

ชุดวิชาในหมวดวิชาศึกษาทั่วไป 4 ชุดวิชา ได้แก่

บังคับ 3 ชุดวิชา

10121 อารยธรรมมนุษย์

10131 สังคมมนุษย์

10151 ไทยศึกษา

และเลือก 1 ชุดวิชาจากชุดวิชาต่อไปนี้

10111 ภาษาอังกฤษเพื่อการสื่อสาร

10161 ภาษาไทยเพื่อการสื่อสาร

10162 ภาษาจีนเพื่อการสื่อสาร

10163 ภาษาเขมรเพื่อการสื่อสาร

ข. หมวดวิชาเฉพาะ 10 ชุดวิชา (60 หน่วยกิต)**วิชาแกน 6 ชุดวิชา****บังคับ 4 ชุดวิชา**

13201 สารสนเทศศาสตร์เบื้องต้น

13202 การสื่อสารในงานสารสนเทศ

13401 ประสบการณ์วิชาชีพสารสนเทศศาสตร์*

13413 เทคโนโลยีดิจิทัลและวิทยาการข้อมูล

และเลือก 2 ชุดวิชาจากชุดวิชาต่อไปนี้

11313 ภาษาอังกฤษเพื่องานสารสนเทศ

13203 การวิจัยและการปฏิบัติงานสารสนเทศอิงหลักฐานเชิงประจักษ์

13313 การบริการและเผยแพร่สารสนเทศ

13314 การจัดการองค์การสารสนเทศ

13315 การสงวนรักษาสารสนเทศดิจิทัล

วิชาเฉพาะด้าน 4 ชุดวิชาโดยเลือกจากกลุ่มวิชาใดกลุ่มวิชาหนึ่งต่อไปนี้**กลุ่มวิชางานห้องสมุด****บังคับ 3 ชุดวิชา**

13311 การพัฒนาและการจัดการทรัพยากรสารสนเทศ

13312 การวิเคราะห์สารสนเทศ

13412 แหล่งสารสนเทศทางสังคมศาสตร์ มนุษยศาสตร์และวิทยาศาสตร์

และเลือก 1 ชุดวิชาจากชุดวิชาต่อไปนี้

13411 การจัดการสารสนเทศลักษณะพิเศษ

13416 พันธกิจสัมพันธ์กับชุมชนในงานสารสนเทศ

13423 ระบบสารสนเทศสำนักงาน

กลุ่มวิชางานศูนย์สื่อการศึกษาและแหล่งเรียนรู้**บังคับ 3 วิชา**

- 13416 พันธกิจสัมพันธ์กับชุมชนในงานสารสนเทศ
 26403 แหล่งวิทยาการชุมชนเพื่อการเรียนรู้ตลอดชีวิต
 27112 การบริหารศูนย์สื่อการศึกษา

และเลือก 1 วิชาจากชุดวิชาต่อไปนี้

- 13311 การพัฒนาและการจัดการทรัพยากรสารสนเทศ
 20303 จิตวิทยาและวิทยาการการเรียนรู้
 26406 การพัฒนาและการใช้สื่อการเรียนรู้เพื่อการเรียนรู้ตลอดชีวิต

กลุ่มวิชางานสำนักงาน**บังคับ 3 วิชา**

- 13321 การสื่อสารธุรกิจในยุคดิจิทัล
 13421 การจัดการงานสำนักงาน
 13423 ระบบสารสนเทศสำนักงาน

และเลือก 1 วิชาจากชุดวิชาต่อไปนี้

- 32210 องค์กรและการจัดการและการจัดการเชิงกลยุทธ์
 32342 ภาวะผู้นำและพฤติกรรมองค์กร
 32452 กลยุทธ์การจัดการทรัพยากรมนุษย์และองค์กรแห่งการเรียนรู้

กลุ่มวิชางานสารสนเทศการท่องเที่ยวและศิลปวัฒนธรรม**บังคับ 3 วิชา**

- 12402 วัฒนธรรมกับการท่องเที่ยว
 13416 พันธกิจสัมพันธ์กับชุมชนในงานสารสนเทศ
 32335 ความรู้เบื้องต้นเกี่ยวกับการท่องเที่ยวและอุตสาหกรรมท่องเที่ยว

และเลือก 1 วิชาจากชุดวิชาต่อไปนี้

- 12305 ศิลปะกับสังคมไทย
 12310 วิถีไทย
 12313 ท้องถิ่นไทย

ค. หมวดวิชาเลือกเสรี 1 วิชา (6 หน่วยกิต)

ให้เลือกจากชุดวิชาหรือรายวิชาต่างๆ ที่เปิดสอนตามโครงการสัมฤทธิ์บัตร หรือในหลักสูตรระดับประกาศนียบัตร ปริญญาตรี หรือเทียบเท่า (ภาคผนวก)

3. สำเร็จการศึกษา ปวส. ทุกสาขาวิชา

(1) โครงสร้างของหลักสูตร	ชุดวิชา	หน่วยกิต
ก. หมวดวิชาศึกษาทั่วไป	3	18
ข. หมวดวิชาเฉพาะ	10	60
ค. หมวดวิชาเลือกเสรี	1	6
รวมตลอดหลักสูตรต้องศึกษาไม่น้อยกว่า	14	84

(2) รายละเอียดของหลักสูตร**ก. หมวดวิชาศึกษาทั่วไป 3 ชุดวิชา (18 หน่วยกิต)****1) สำเร็จการศึกษา ปวส. ประเภทวิชาพาณิชยกรรมหรือบริหารธุรกิจ อุดสาหกรรม
ท่องเที่ยว ศิลปกรรม** ให้ศึกษาชุดวิชาในหมวดวิชาศึกษาทั่วไป 3 ชุดวิชา ได้แก่

- 10121 อารยธรรมมนุษย์
- 10141 วิทยาศาสตร์ เทคโนโลยีและสิ่งแวดล้อมเพื่อชีวิต
- 10151 ไทยศึกษา

**2) สำเร็จการศึกษา ปวส. ประเภทวิชาอุตสาหกรรม อุดสาหกรรม สิ่งทอ คหกรรม
เกษตรกรรม ประมง และเทคโนโลยีสารสนเทศและการสื่อสาร** ให้ศึกษาชุดวิชาใน
หมวดวิชาศึกษาทั่วไป 3 ชุดวิชา ได้แก่

- 10121 อารยธรรมมนุษย์
- 10131 สังคมมนุษย์
- 10151 ไทยศึกษา

ข. หมวดวิชาเฉพาะ 10 ชุดวิชา (60 หน่วยกิต)**วิชาแกน 6 ชุดวิชา****บังคับ 4 ชุดวิชา**

- 13201 สารสนเทศศาสตร์เบื้องต้น
- 13202 การสื่อสารในงานสารสนเทศ
- 13401 ประสมการณ์วิชาชีพสารสนเทศศาสตร์*
- 13413 เทคโนโลยีดิจิทัลและวิทยาการข้อมูล

และเลือก 2 ชุดวิชาจากชุดวิชาต่อไปนี้

- 11313 ภาษาอังกฤษเพื่องานสารสนเทศ
- 13203 การวิจัยและการปฏิบัติงานสารสนเทศอิงหลักฐานเชิงประจักษ์
- 13313 การบริการและเผยแพร่สารสนเทศ
- 13314 การจัดการองค์การสารสนเทศ
- 13315 การสงวนรักษาสารสนเทศดิจิทัล

วิชาเฉพาะด้าน 4 ชุดวิชาโดยเลือกจากกลุ่มวิชาใดกลุ่มวิชาหนึ่งต่อไปนี้**กลุ่มวิชางานห้องสมุด****บังคับ 3 ชุดวิชา**

- 13311 การพัฒนาและการจัดการทรัพยากรสารสนเทศ
- 13312 การวิเคราะห์สารสนเทศ
- 13412 แหล่งสารสนเทศทางสังคมศาสตร์ มนุษยศาสตร์และวิทยาศาสตร์

และเลือก 1 ชุดวิชาจากชุดวิชาต่อไปนี้

- 13411 การจัดการสารสนเทศลักษณะพิเศษ
- 13416 พันธกิจสัมพันธ์กับชุมชนในงานสารสนเทศ
- 13423 ระบบสารสนเทศสำนักงาน

กลุ่มวิชางานศูนย์สื่อการศึกษาและแหล่งเรียนรู้**บังคับ 3 วิชา**

- 13416 พันธกิจสัมพันธ์กับชุมชนในงานสารสนเทศ
 26403 แหล่งวิทยาการชุมชนเพื่อการเรียนรู้ตลอดชีวิต
 27112 การบริหารศูนย์สื่อการศึกษา

และเลือก 1 วิชาจากชุดวิชาต่อไปนี้

- 13311 การพัฒนาและการจัดการทรัพยากรสารสนเทศ
 20303 จิตวิทยาและวิทยาการการเรียนรู้
 26406 การพัฒนาและการใช้สื่อการเรียนรู้เพื่อการเรียนรู้ตลอดชีวิต

กลุ่มวิชางานสำนักงาน**บังคับ 3 วิชา**

- 13321 การสื่อสารธุรกิจในยุคดิจิทัล
 13421 การจัดการงานสำนักงาน
 13423 ระบบสารสนเทศสำนักงาน

และเลือก 1 วิชาจากชุดวิชาต่อไปนี้

- 32210 องค์การและการจัดการและการจัดการเชิงกลยุทธ์
 32342 ภาวะผู้นำและพฤติกรรมองค์การ
 32452 กลยุทธ์การจัดการทรัพยากรมนุษย์และองค์การแห่งการเรียนรู้

กลุ่มวิชางานสารสนเทศการท่องเที่ยวและศิลปวัฒนธรรม**บังคับ 3 วิชา**

- 12402 วัฒนธรรมกับการท่องเที่ยว
 13416 พันธกิจสัมพันธ์กับชุมชนในงานสารสนเทศ
 32335 ความรู้เบื้องต้นเกี่ยวกับการท่องเที่ยวและอุตสาหกรรมท่องเที่ยว

และเลือก 1 วิชาจากชุดวิชาต่อไปนี้

- 12305 ศิลปะกับสังคมไทย
 12310 วิถีไทย
 12313 ท้องถิ่นไทย

ค. หมวดวิชาเลือกเสรี 1 วิชา (6 หน่วยกิต)

ให้เลือกจากชุดวิชาหรือรายวิชาต่างๆ ที่เปิดสอนตามโครงการสัมฤทธิ์บัตร หรือในหลักสูตรระดับประกาศนียบัตร ปริญญาตรี หรือเทียบเท่า (ภาคผนวก)

4. สำเร็จการศึกษาอนุปริญญา หรือปริญญาชั้นใดชั้นหนึ่งหรือเทียบเท่า

(1) โครงสร้างของหลักสูตร	ชุดวิชา	หน่วยกิต
ก. หมวดวิชาศึกษาทั่วไป	1	6
ข. หมวดวิชาเฉพาะ	10	60
ค. หมวดวิชาเลือกเสรี	1	6
รวมตลอดหลักสูตรต้องศึกษาไม่น้อยกว่า	12	72

(2) รายละเอียดของหลักสูตร**ก. หมวดวิชาศึกษาทั่วไป 1 ชุดวิชา (6 หน่วยกิต)**

10151 ไทยศึกษา

ข. หมวดวิชาเฉพาะ 10 ชุดวิชา (60 หน่วยกิต)**วิชาแกน 6 ชุดวิชา****บังคับ 4 ชุดวิชา**

13201 สารสนเทศศาสตร์เบื้องต้น

13202 การสื่อสารในงานสารสนเทศ

13401 ประสบการณ์วิชาชีพสารสนเทศศาสตร์*

13413 เทคโนโลยีดิจิทัลและวิทยาการข้อมูล

และเลือก 2 ชุดวิชาจากชุดวิชาต่อไปนี้

11313 ภาษาอังกฤษเพื่องานสารสนเทศ

13203 การวิจัยและการปฏิบัติงานสารสนเทศอิงหลักฐานเชิงประจักษ์

13313 การบริการและเผยแพร่สารสนเทศ

13314 การจัดการองค์การสารสนเทศ

13315 การสงวนรักษาสารสนเทศดิจิทัล

วิชาเฉพาะด้าน 4 ชุดวิชาโดยเลือกจากกลุ่มวิชาใดกลุ่มวิชาหนึ่งต่อไปนี้**กลุ่มวิชางานห้องสมุด****บังคับ 3 ชุดวิชา**

13311 การพัฒนาและการจัดการทรัพยากรสารสนเทศ

13312 การวิเคราะห์สารสนเทศ

13412 แหล่งสารสนเทศทางสังคมศาสตร์ มนุษยศาสตร์และวิทยาศาสตร์

และเลือก 1 ชุดวิชาจากชุดวิชาต่อไปนี้

13411 การจัดการสารสนเทศลักษณะพิเศษ

13416 พันธกิจสัมพันธ์กับชุมชนในงานสารสนเทศ

13423 ระบบสารสนเทศสำนักงาน

กลุ่มวิชางานศูนย์สื่อการศึกษาและแหล่งเรียนรู้**บังคับ 3 ชุดวิชา**

13416 พันธกิจสัมพันธ์กับชุมชนในงานสารสนเทศ

26403 แหล่งวิทยาการชุมชนเพื่อการเรียนรู้ตลอดชีวิต

27112 การบริหารศูนย์สื่อการศึกษา

และเลือก 1 ชุดวิชาจากชุดวิชาต่อไปนี้

13311 การพัฒนาและการจัดการทรัพยากรสารสนเทศ

20303 จิตวิทยาและวิทยาการการเรียนรู้

26406 การพัฒนาและการใช้สื่อการเรียนรู้เพื่อการเรียนรู้ตลอดชีวิต

กลุ่มวิชางานสำนักงาน**บังคับ 3 สาขาวิชา**

13321 การสื่อสารธุรกิจในยุคดิจิทัล

13421 การจัดการงานสำนักงาน

13423 ระบบสารสนเทศสำนักงาน

และเลือก 1 สาขาวิชาจากสาขาต่อไปนี้

32210 องค์การและการจัดการและการจัดการเชิงกลยุทธ์

32342 ภาวะผู้นำและพฤติกรรมองค์การ

32452 กลยุทธ์การจัดการทรัพยากรมนุษย์และองค์การแห่งการเรียนรู้

กลุ่มวิชางานสารสนเทศการท่องเที่ยวและศิลปวัฒนธรรม**บังคับ 3 สาขาวิชา**

12402 วัฒนธรรมกับการท่องเที่ยว

13416 พันธกิจสัมพันธ์กับชุมชนในงานสารสนเทศ

32335 ความรู้เบื้องต้นเกี่ยวกับการท่องเที่ยวและอุตสาหกรรมท่องเที่ยว

และเลือก 1 สาขาวิชาจากสาขาต่อไปนี้

12305 ศิลปะกับสังคมไทย

12310 วิถีไทย

12313 ท้องถิ่นไทย

ค. หมวดวิชาเลือกเสรี 1 สาขาวิชา (6 หน่วยกิต)

ให้เลือกจากสาขาวิชาหรือรายวิชาต่างๆ ที่เปิดสอนตามโครงการสัมฤทธิ์บัตร หรือในหลักสูตรระดับประกาศนียบัตร ปริญญาตรี หรือเทียบเท่า (ภาคผนวก)

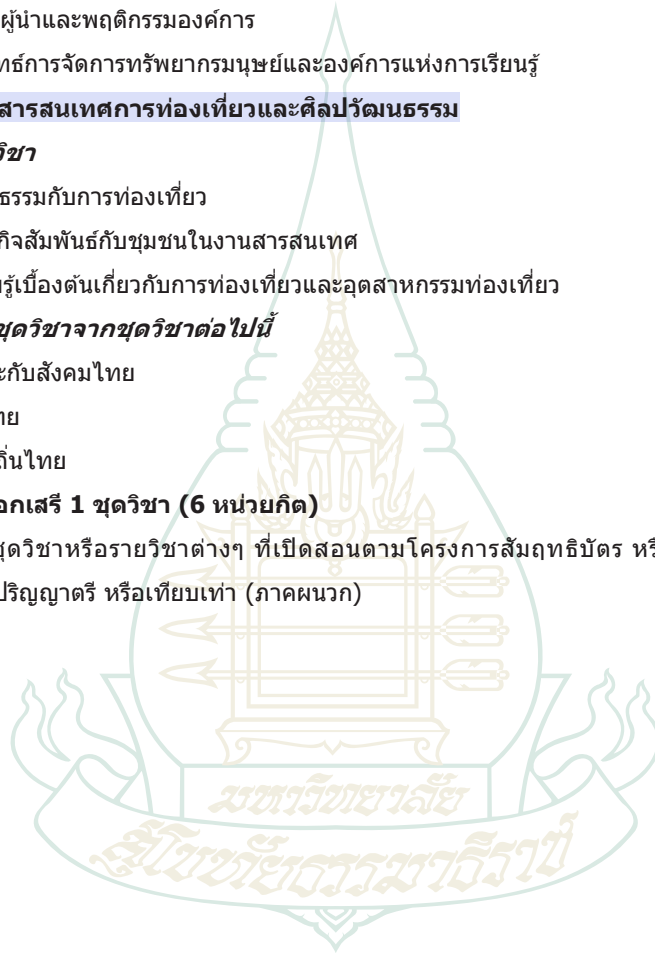

แนวทางการจัดโปรแกรมการศึกษา

1. สำเร็จการศึกษา ม.6 หรือเทียบเท่า หรือ ปวช. หรือเทียบเท่า

กลุ่มวิชางานห้องสมุด

ปี ที่	ภาค	สำหรับนักศึกษา ที่สมัครเรียนในภาคต้น	ปี ที่	ภาค	สำหรับนักศึกษา ที่สมัครเรียนในภาคปลาย
1	ต้น	10151 ไทยศึกษา <i>เลือก 1 ขุดวิชาจากขุดวิชาต่อไปนี้</i> 10111 ภาษาอังกฤษเพื่อการสื่อสาร 10161 ภาษาไทยเพื่อการสื่อสาร 10162 ภาษาจีนเพื่อการสื่อสาร 10163 ภาษาเขมรเพื่อการสื่อสาร <i>และเลือกอีก 1 ขุดวิชาจากขุดวิชาต่อไปนี้</i> 10131 สังคมมนุษย์ 10152 ไทยกับสังคมโลก	1	ต้น	
	ปลาย	10141 วิทยาศาสตร์ เทคโนโลยีและ สิ่งแวดล้อมเพื่อชีวิต 13201 สารสนเทศศาสตร์เบื้องต้น <i>และเลือก 1 ขุดวิชาจากขุดวิชาต่อไปนี้</i> 10103 ทักษะชีวิต 10121 อารยธรรมมนุษย์ 10164 สังคมและวัฒนธรรมอาเซียน		ปลาย	10141 วิทยาศาสตร์ เทคโนโลยีและ สิ่งแวดล้อมเพื่อชีวิต 10151 ไทยศึกษา <i>และเลือก 1 ขุดวิชาจากขุดวิชาต่อไปนี้</i> 10111 ภาษาอังกฤษเพื่อการสื่อสาร 10161 ภาษาไทยเพื่อการสื่อสาร 10162 ภาษาจีนเพื่อการสื่อสาร 10163 ภาษาเขมรเพื่อการสื่อสาร
2	ต้น	13412 แหล่งสารสนเทศทาง สังคมศาสตร์ มนุษยศาสตร์ และวิทยาศาสตร์ 13413 เทคโนโลยีดิจิทัลและ วิทยาการข้อมูล ----- ขุดวิชาเลือกเสรี 1 ขุดวิชา	2	ต้น	13201 สารสนเทศศาสตร์เบื้องต้น <i>เลือก 1 ขุดวิชาจากขุดวิชาต่อไปนี้</i> 10131 สังคมมนุษย์ 10152 ไทยกับสังคมโลก <i>และเลือกอีก 1 ขุดวิชาจากขุดวิชาต่อไปนี้</i> 10103 ทักษะชีวิต 10121 อารยธรรมมนุษย์ 10164 สังคมและวัฒนธรรมอาเซียน

ปี ที่	ภาค	สำหรับนักศึกษา ที่สมัครเรียนในภาคต้น	ปี ที่	ภาค	สำหรับนักศึกษา ที่สมัครเรียนในภาคปลาย
2	ปลาย	13202 การสื่อสารในงานสารสนเทศ	2	ปลาย	13202 การสื่อสารในงานสารสนเทศ
		13311 การพัฒนาและการจัดการ ทรัพยากรสารสนเทศ ----- ชุดวิชาแกนเลือก 1 ชุดวิชา <i>โดยเลือกจากชุดวิชาต่อไปนี้</i> 11301 ภาษาอังกฤษสำหรับนักธุรกิจ 11302 ภาษาอังกฤษเพื่อการท่องเที่ยว 11304 ภาษาอังกฤษสำหรับเจ้าหน้าที่ สำนักงาน 11305 ภาษาอังกฤษสำหรับผู้ใช้ เทคโนโลยีดิจิทัล 11313 ภาษาอังกฤษเพื่องาน สารสนเทศ			13311 การพัฒนาและการจัดการ ทรัพยากรสารสนเทศ ----- ชุดวิชาแกนเลือก 1 ชุดวิชา <i>โดยเลือกจากชุดวิชาต่อไปนี้</i> 11301 ภาษาอังกฤษสำหรับนักธุรกิจ 11302 ภาษาอังกฤษเพื่อการท่องเที่ยว 11304 ภาษาอังกฤษสำหรับเจ้าหน้าที่ สำนักงาน 11305 ภาษาอังกฤษสำหรับผู้ใช้ เทคโนโลยีดิจิทัล 11313 ภาษาอังกฤษเพื่องาน สารสนเทศ
3	ต้น	13203 การวิจัยและการปฏิบัติงาน สารสนเทศอิงหลักฐาน เชิงประจักษ์ 13312 การวิเคราะห์สารสนเทศ ----- ชุดวิชาเลือกเสรี 1 ชุดวิชา	3	ต้น	13203 การวิจัยและการปฏิบัติงาน สารสนเทศอิงหลักฐาน เชิงประจักษ์ 13312 การวิเคราะห์สารสนเทศ ----- ชุดวิชาเลือกเสรี 1 ชุดวิชา
	ปลาย	13313 การบริการและเผยแพร่ สารสนเทศ 13314 การจัดการองค์การสารสนเทศ 13315 การสงวนรักษาสารสนเทศ ดิจิทัล		ปลาย	13313 การบริการและเผยแพร่ สารสนเทศ 13314 การจัดการองค์การสารสนเทศ 13315 การสงวนรักษาสารสนเทศ ดิจิทัล
4	ต้น	13401 ประสบการณ์วิชาชีพ สารสนเทศศาสตร์ ----- ชุดวิชาเฉพาะเลือก 1 ชุดวิชา <i>โดยเลือกจากชุดวิชาต่อไปนี้</i> 13411 การจัดการสารสนเทศ ลักษณะพิเศษ 13416 พันธกิจสัมพันธ์กับชุมชน ในงานสารสนเทศ 13423 ระบบสารสนเทศสำนักงาน*	4	ต้น	13412 แหล่งสารสนเทศทาง สังคมศาสตร์ มนุษยศาสตร์ และวิทยาศาสตร์ 13413 เทคโนโลยีดิจิทัลและ วิทยาการข้อมูล ----- ชุดวิชาเฉพาะเลือก 1 ชุดวิชา <i>โดยเลือกจากชุดวิชาต่อไปนี้</i> 13411 การจัดการสารสนเทศ ลักษณะพิเศษ 13416 พันธกิจสัมพันธ์กับชุมชน ในงานสารสนเทศ 13423 ระบบสารสนเทศสำนักงาน*
	ปลาย			ปลาย	13401 ประสบการณ์วิชาชีพ สารสนเทศศาสตร์ ----- ชุดวิชาเลือกเสรี 1 ชุดวิชา

หมายเหตุ * เป็นชุดวิชาที่เปิดสอนในภาคปลายเท่านั้น

กลุ่มวิชางานศูนยสื่อการศึกษาและแหล่งเรียนรู้

ปี ที่	ภาค	สำหรับนักศึกษา ที่สมัครเรียนในภาคต้น	ปี ที่	ภาค	สำหรับนักศึกษา ที่สมัครเรียนในภาคปลาย
1	ต้น	10151 ไทยศึกษา 13201 สารสนเทศศาสตร์เบื้องต้น และเลือก 1 ขุดวิชาจากขุดวิชาต่อไปนี้ 10131 สังคมมนุษย์ 10152 ไทยกับสังคมโลก	1	ต้น	
	ปลาย	10141 วิทยาศาสตร์ เทคโนโลยีและ สิ่งแวดล้อมเพื่อชีวิต 13202 การสื่อสารในงานสารสนเทศ และเลือก 1 ขุดวิชาจากขุดวิชาต่อไปนี้ 10103 ทักษะชีวิต 10121 อารยธรรมมนุษย์ 10164 สังคมและวัฒนธรรมอาเซียน		ปลาย	10141 วิทยาศาสตร์ เทคโนโลยีและ สิ่งแวดล้อมเพื่อชีวิต เลือก 1 ขุดวิชาจากขุดวิชาต่อไปนี้ 10111 ภาษาอังกฤษเพื่อการสื่อสาร 10161 ภาษาไทยเพื่อการสื่อสาร 10162 ภาษาจีนเพื่อการสื่อสาร 10163 ภาษาเขมรเพื่อการสื่อสาร และเลือกอีก 1 ขุดวิชาจากขุดวิชาต่อไปนี้ 10103 ทักษะชีวิต 10121 อารยธรรมมนุษย์ 10164 สังคมและวัฒนธรรมอาเซียน
2	ต้น	13203 การวิจัยและการปฏิบัติงาน สารสนเทศอิงหลักฐาน เชิงประจักษ์ 26403 แหล่งวิทยาการชุมชน เพื่อการเรียนรู้ตลอดชีวิต และเลือก 1 ขุดวิชาจากขุดวิชาต่อไปนี้ 10111 ภาษาอังกฤษเพื่อการสื่อสาร 10161 ภาษาไทยเพื่อการสื่อสาร 10162 ภาษาจีนเพื่อการสื่อสาร 10163 ภาษาเขมรเพื่อการสื่อสาร	2	ต้น	10151 ไทยศึกษา 13201 สารสนเทศศาสตร์เบื้องต้น และเลือก 1 ขุดวิชาจากขุดวิชาต่อไปนี้ 10131 สังคมมนุษย์ 10152 ไทยกับสังคมโลก

ปี ที่	ภาค	สำหรับนักศึกษา ที่สมัครเรียนในภาคต้น	ปี ที่	ภาค	สำหรับนักศึกษา ที่สมัครเรียนในภาคปลาย
2	ปลาย	13314 การจัดการองค์การสารสนเทศ ----- ชุดวิชาแกนเลือก 1 ชุดวิชา <i>โดยเลือกจากชุดวิชาต่อไปนี้</i> 11301 ภาษาอังกฤษสำหรับนักธุรกิจ 11302 ภาษาอังกฤษเพื่อการท่องเที่ยว 11304 ภาษาอังกฤษสำหรับเจ้าหน้าที่ สำนักงาน 11305 ภาษาอังกฤษสำหรับผู้ใช้ เทคโนโลยีดิจิทัล 11313 ภาษาอังกฤษเพื่องาน สารสนเทศ ----- ชุดวิชาเฉพาะเลือก 1 ชุดวิชา <i>โดยเลือกจากชุดวิชาต่อไปนี้</i> 13311 การพัฒนาและการจัดการ ทรัพยากรสารสนเทศ 20303 จิตวิทยาและวิทยาการ การเรียนรู้ 26406 การพัฒนาและการใช้สื่อ การเรียนรู้เพื่อการเรียนรู้ ตลอดชีวิต	2	ปลาย	13202 การสื่อสารในงานสารสนเทศ 13314 การจัดการองค์การสารสนเทศ ----- ชุดวิชาแกนเลือก 1 ชุดวิชา <i>โดยเลือกจากชุดวิชาต่อไปนี้</i> 11301 ภาษาอังกฤษสำหรับนักธุรกิจ 11302 ภาษาอังกฤษเพื่อการท่องเที่ยว 11304 ภาษาอังกฤษสำหรับเจ้าหน้าที่ สำนักงาน 11305 ภาษาอังกฤษสำหรับผู้ใช้ เทคโนโลยีดิจิทัล 11313 ภาษาอังกฤษเพื่องาน สารสนเทศ
3	ต้น	13413 เทคโนโลยีดิจิทัลและ วิทยาการข้อมูล 13416 พันธกิจสัมพันธ์กับชุมชน ในงานสารสนเทศ ----- ชุดวิชาเลือกเสรี 1 ชุดวิชา	3	ต้น	13413 เทคโนโลยีดิจิทัลและ วิทยาการข้อมูล 13416 พันธกิจสัมพันธ์กับชุมชน ในงานสารสนเทศ ----- ชุดวิชาเลือกเสรี 1 ชุดวิชา
	ปลาย	13313 การบริการและเผยแพร่ สารสนเทศ 13315 การสงวนรักษาสารสนเทศ ดิจิทัล 27112 การบริหารศูนย์สื่อการศึกษา		ปลาย	13313 การบริการและเผยแพร่ สารสนเทศ 13315 การสงวนรักษาสารสนเทศ ดิจิทัล ----- ชุดวิชาเฉพาะเลือก 1 ชุดวิชา <i>โดยเลือกจากชุดวิชาต่อไปนี้</i> 13311 การพัฒนาและการจัดการ ทรัพยากรสารสนเทศ 20303 จิตวิทยาและวิทยาการ การเรียนรู้ 26406 การพัฒนาและการใช้สื่อ การเรียนรู้เพื่อการเรียนรู้ ตลอดชีวิต

ปี ที่	ภาค	สำหรับนักศึกษา ที่สมัครเรียนในภาคต้น	ปี ที่	ภาค	สำหรับนักศึกษา ที่สมัครเรียนในภาคปลาย
4	ต้น	13401 ประสบการณ์วิชาชีพ สารสนเทศศาสตร์ ----- ชุดวิชาเลือกเสรี 1 ชุดวิชา	4	ต้น	13203 การวิจัยและการปฏิบัติงาน สารสนเทศอิงหลักฐาน เชิงประจักษ์ 26403 แหล่งวิทยาการชุมชนเพื่อ การเรียนรู้ตลอดชีวิต ----- ชุดวิชาเลือกเสรี 1 ชุดวิชา
	ปลาย			ปลาย	13401 ประสบการณ์วิชาชีพ สารสนเทศศาสตร์ 27112 การบริหารศูนย์สื่อการศึกษา

กลุ่มวิชางานสำนักงาน

ปี ที่	ภาค	สำหรับนักศึกษา ที่สมัครเรียนในภาคต้น	ปี ที่	ภาค	สำหรับนักศึกษา ที่สมัครเรียนในภาคปลาย
1	ต้น	10151 ไทยศึกษา <i>เลือก 1 ชุดวิชาจากชุดวิชาต่อไปนี้</i> 10111 ภาษาอังกฤษเพื่อการสื่อสาร 10161 ภาษาไทยเพื่อการสื่อสาร 10162 ภาษาจีนเพื่อการสื่อสาร 10163 ภาษาเขมรเพื่อการสื่อสาร <i>และเลือกอีก 1 ชุดวิชาจากชุดวิชาต่อไปนี้</i> 10131 สังคมมนุษย์ 10152 ไทยกับสังคมโลก	1	ต้น	
	ปลาย	10141 วิทยาศาสตร์ เทคโนโลยีและ สิ่งแวดล้อมเพื่อชีวิต 13201 สารสนเทศศาสตร์เบื้องต้น 13313 การบริการและเผยแพร่ สารสนเทศ		ปลาย	10141 วิทยาศาสตร์ เทคโนโลยีและ สิ่งแวดล้อมเพื่อชีวิต <i>เลือก 1 ชุดวิชาจากชุดวิชาต่อไปนี้</i> 10111 ภาษาอังกฤษเพื่อการสื่อสาร 10161 ภาษาไทยเพื่อการสื่อสาร 10162 ภาษาจีนเพื่อการสื่อสาร 10163 ภาษาเขมรเพื่อการสื่อสาร <i>และเลือกอีก 1 ชุดวิชาจากชุดวิชาต่อไปนี้</i> 10103 ทักษะชีวิต 10121 อารยธรรมมนุษย์ 10164 สังคมและวัฒนธรรมอาเซียน

ปี ที่	ภาค	สำหรับนักศึกษา ที่สมัครเรียนในภาคต้น	ปี ที่	ภาค	สำหรับนักศึกษา ที่สมัครเรียนในภาคปลาย
2	ต้น	13413 เทคโนโลยีดิจิทัลและ วิทยาการข้อมูล ----- ชุดวิชาเลือกเสรี 1 ชุดวิชา และเลือก 1 ชุดวิชาจากชุดวิชาต่อไปนี้ 10103 ทักษะชีวิต 10121 อารยธรรมมนุษย์ 10164 สังคมและวัฒนธรรมอาเซียน	2	ต้น	10151 ไทยศึกษา 13201 สารสนเทศศาสตร์เบื้องต้น และเลือก 1 ชุดวิชาจากชุดวิชาต่อไปนี้ 10131 สังคมมนุษย์ 10152 ไทยกับสังคมโลก
	ปลาย	13202 การสื่อสารในงานสารสนเทศ 13314 การจัดการองค์การสารสนเทศ ----- ชุดวิชาแกนเลือก 1 ชุดวิชา โดยเลือกจากชุดวิชาต่อไปนี้ 11301 ภาษาอังกฤษสำหรับนักธุรกิจ 11302 ภาษาอังกฤษเพื่อการท่องเที่ยว 11304 ภาษาอังกฤษสำหรับเจ้าหน้าที่ สำนักงาน 11305 ภาษาอังกฤษสำหรับผู้ใช้ เทคโนโลยีดิจิทัล 11313 ภาษาอังกฤษเพื่องาน สารสนเทศ		ปลาย	13202 การสื่อสารในงานสารสนเทศ 13313 การบริการและเผยแพร่ สารสนเทศ 13314 การจัดการองค์การสารสนเทศ
3	ต้น	13203 การวิจัยและการปฏิบัติงาน สารสนเทศอิงหลักฐาน เชิงประจักษ์ 13421 การจัดการงานสำนักงาน ----- ชุดวิชาเลือกเสรี 1 ชุดวิชา	3	ต้น	13203 การวิจัยและการปฏิบัติงาน สารสนเทศอิงหลักฐาน เชิงประจักษ์ 13413 เทคโนโลยีดิจิทัลและ วิทยาการข้อมูล ----- ชุดวิชาเลือกเสรี 1 ชุดวิชา
	ปลาย	13315 การสงวนรักษาสารสนเทศดิจิทัล 13321 การสื่อสารธุรกิจในยุคดิจิทัล 13423 ระบบสารสนเทศสำนักงาน		ปลาย	13315 การสงวนรักษาสารสนเทศดิจิทัล 13321 การสื่อสารธุรกิจในยุคดิจิทัล 13423 ระบบสารสนเทศสำนักงาน
4	ต้น	13401 ประสบการณ์วิชาชีพ สารสนเทศศาสตร์ ----- ชุดวิชาเฉพาะเลือก 1 ชุดวิชา โดยเลือกจากชุดวิชาต่อไปนี้ 32210 องค์การและการจัดการ และการจัดการเชิงกลยุทธ์ 32342 ภาวะผู้นำและพฤติกรรมองค์การ 32452 กลยุทธ์การจัดการทรัพยากร มนุษย์และองค์การแห่งการ เรียนรู้*	4	ต้น	13421 การจัดการงานสำนักงาน ----- ชุดวิชาเลือกเสรี 1 ชุดวิชา ----- ชุดวิชาเฉพาะเลือก 1 ชุดวิชา โดยเลือกจากชุดวิชาต่อไปนี้ 32210 องค์การและการจัดการ และการจัดการเชิงกลยุทธ์ 32342 ภาวะผู้นำและพฤติกรรมองค์การ 32452 กลยุทธ์การจัดการทรัพยากร มนุษย์และองค์การแห่งการ เรียนรู้*

หมายเหตุ * เป็นชุดวิชาที่เปิดสอนในภาคปลายเท่านั้น

ปี ที่	ภาค	สำหรับนักศึกษา ที่สมัครเรียนในภาคต้น	ปี ที่	ภาค	สำหรับนักศึกษา ที่สมัครเรียนในภาคปลาย
4	ปลาย		4	ปลาย	13401 ประสมการณวิชาชีพ สารสนเทศศาสตร์ ----- ชุดวิชาแกนเลือก 1 ชุดวิชา <i>โดยเลือกจากชุดวิชาต่อไปนี้</i> 11301 ภาษาอังกฤษสำหรับนักธุรกิจ 11302 ภาษาอังกฤษเพื่อการท่องเที่ยว 11304 ภาษาอังกฤษสำหรับเจ้าหน้าที่ สำนักงาน 11305 ภาษาอังกฤษสำหรับผู้ใช้ เทคโนโลยีดิจิทัล 11313 ภาษาอังกฤษเพื่องาน สารสนเทศ

กลุ่มวิชางานสารสนเทศการท่องเที่ยวและศิลปวัฒนธรรม

ปี ที่	ภาค	สำหรับนักศึกษา ที่สมัครเรียนในภาคต้น	ปี ที่	ภาค	สำหรับนักศึกษา ที่สมัครเรียนในภาคปลาย
1	ต้น	10151 ไทยศึกษา <i>เลือก 1 ชุดวิชาจากชุดวิชาต่อไปนี้</i> 10111 ภาษาอังกฤษเพื่อการสื่อสาร 10161 ภาษาไทยเพื่อการสื่อสาร 10162 ภาษาจีนเพื่อการสื่อสาร 10163 ภาษาเขมรเพื่อการสื่อสาร <i>และเลือกอีก 1 ชุดวิชาจากชุดวิชาต่อไปนี้</i> 10131 สังคมมนุษย์ 10152 ไทยกับสังคมโลก	1	ต้น	
	ปลาย	10141 วิทยาศาสตร์ เทคโนโลยีและ สิ่งแวดล้อมเพื่อชีวิต 13201 สารสนเทศศาสตร์เบื้องต้น 13313 การบริการและเผยแพร่ สารสนเทศ		ปลาย	10141 วิทยาศาสตร์ เทคโนโลยีและ สิ่งแวดล้อมเพื่อชีวิต <i>เลือก 1 ชุดวิชาจากชุดวิชาต่อไปนี้</i> 10131 สังคมมนุษย์ 10152 ไทยกับสังคมโลก <i>และเลือกอีก 1 ชุดวิชาจากชุดวิชาต่อไปนี้</i> 10103 ทักษะชีวิต 10121 อารยธรรมมนุษย์ 10164 สังคมและวัฒนธรรมอาเซียน

ปี ที่	ภาค	สำหรับนักศึกษา ที่สมัครเรียนในภาคต้น	ปี ที่	ภาค	สำหรับนักศึกษา ที่สมัครเรียนในภาคปลาย
2	ต้น	13413 เทคโนโลยีดิจิทัลและ วิทยาการข้อมูล 32335 ความรู้เบื้องต้นเกี่ยวกับ การท่องเที่ยวและอุตสาหกรรม การท่องเที่ยว และเลือก 1 ขุดวิชาจากขุดวิชาต่อไปนี้ 10103 ทักษะชีวิต 10121 อารยธรรมมนุษย์ 10164 สังคมและวัฒนธรรมอาเซียน	2	ต้น	10151 ไทยศึกษา 13201 สารสนเทศศาสตร์เบื้องต้น 32335 ความรู้เบื้องต้นเกี่ยวกับ การท่องเที่ยวและอุตสาหกรรม การท่องเที่ยว การท่องเที่ยว
	ปลาย	12402 วัฒนธรรมกับการท่องเที่ยว 13202 การสื่อสารในงานสารสนเทศ 13314 การจัดการองค์การสารสนเทศ		ปลาย	13202 การสื่อสารในงานสารสนเทศ 13313 การบริการและเผยแพร่ สารสนเทศ 13314 การจัดการองค์การสารสนเทศ
3	ต้น	13203 การวิจัยและการปฏิบัติงาน สารสนเทศอิงหลักฐาน เชิงประจักษ์ ----- ขุดวิชาเลือกเสรี 1 ขุดวิชา ----- ขุดวิชาเฉพาะเลือก 1 ขุดวิชา โดยเลือกจากขุดวิชาต่อไปนี้ 12305 ศิลปะกับสังคมไทย 12310 วิถีไทย* 12313 ท่องถิ่นไทย	3	ต้น	13203 การวิจัยและการปฏิบัติงาน สารสนเทศอิงหลักฐาน เชิงประจักษ์ 13416 พันธกิจสัมพันธ์กับชุมชน ในงานสารสนเทศ และเลือก 1 ขุดวิชาจากขุดวิชาต่อไปนี้ 10111 ภาษาอังกฤษเพื่อการสื่อสาร 10161 ภาษาไทยเพื่อการสื่อสาร 10162 ภาษาจีนเพื่อการสื่อสาร 10163 ภาษาเขมรเพื่อการสื่อสาร
	ปลาย	13315 การสงวนรักษาสารสนเทศ ดิจิทัล ----- ขุดวิชาเลือกเสรี 1 ขุดวิชา ----- ขุดวิชาแกนเลือก 1 ขุดวิชา โดยเลือกจากขุดวิชาต่อไปนี้ 11301 ภาษาอังกฤษสำหรับนักธุรกิจ 11302 ภาษาอังกฤษเพื่อการท่องเที่ยว 11304 ภาษาอังกฤษสำหรับเจ้าหน้าที่ สำนักงาน 11305 ภาษาอังกฤษสำหรับผู้ใช้ เทคโนโลยีดิจิทัล 11313 ภาษาอังกฤษเพื่องาน สารสนเทศ		ปลาย	13315 การสงวนรักษาสารสนเทศ ดิจิทัล ----- ขุดวิชาเลือกเสรี 1 ขุดวิชา ----- ขุดวิชาแกนเลือก 1 ขุดวิชา โดยเลือกจากขุดวิชาต่อไปนี้ 11301 ภาษาอังกฤษสำหรับนักธุรกิจ 11302 ภาษาอังกฤษเพื่อการท่องเที่ยว 11304 ภาษาอังกฤษสำหรับเจ้าหน้าที่ สำนักงาน 11305 ภาษาอังกฤษสำหรับผู้ใช้ เทคโนโลยีดิจิทัล 11313 ภาษาอังกฤษเพื่องาน สารสนเทศ

หมายเหตุ * เป็นขุดวิชาที่เปิดสอนในภาคปลายเท่านั้น

ปี ที่	ภาค	สำหรับนักศึกษา ที่สมัครเรียนในภาคต้น	ปี ที่	ภาค	สำหรับนักศึกษา ที่สมัครเรียนในภาคปลาย
4	ต้น	13401 ประสบการณ์วิชาชีพ สารสนเทศศาสตร์ 13416 พันธกิจสัมพันธ์กับชุมชน ในงานสารสนเทศ	4	ต้น	13413 เทคโนโลยีดิจิทัลและ วิทยาการข้อมูล ----- ชุติวิชาเลือกเสรี 1 ชุติวิชา ----- ชุติวิชาเฉพาะเลือก 1 ชุติวิชา โดยเลือกจากชุติวิชาต่อไปนี้ 12305 ศิลปะกับสังคมไทย 12310 วัสดุไทย* 12313 ท้องถิ่นไทย
	ปลาย			ปลาย	12402 วัฒนธรรมกับการท่องเที่ยว 13401 ประสบการณ์วิชาชีพ สารสนเทศศาสตร์

2. สำเร็จการศึกษา ปวท. ประเภทวิชาบริหารธุรกิจ ศิลปหัตถกรรม

กลุ่มวิชางานห้องสมุด

ปี ที่	ภาค	สำหรับนักศึกษา ที่สมัครเรียนในภาคต้น	ปี ที่	ภาค	สำหรับนักศึกษา ที่สมัครเรียนในภาคปลาย
1	ต้น	10141 วิทยาศาสตร์ เทคโนโลยีและ สิ่งแวดล้อมเพื่อชีวิต 10151 ไทยศึกษา และเลือก 1 ชุติวิชาจากชุติวิชาต่อไปนี้ 10111 ภาษาอังกฤษเพื่อการสื่อสาร 10161 ภาษาไทยเพื่อการสื่อสาร 10162 ภาษาจีนเพื่อการสื่อสาร 10163 ภาษาเขมรเพื่อการสื่อสาร	1	ต้น	
	ปลาย	10121 อารยธรรมมนุษย์ 13201 สารสนเทศศาสตร์เบื้องต้น 13202 การสื่อสารในงานสารสนเทศ		ปลาย	10121 อารยธรรมมนุษย์ 13201 สารสนเทศศาสตร์เบื้องต้น และเลือก 1 ชุติวิชาจากชุติวิชาต่อไปนี้ 10111 ภาษาอังกฤษเพื่อการสื่อสาร 10161 ภาษาไทยเพื่อการสื่อสาร 10162 ภาษาจีนเพื่อการสื่อสาร 10163 ภาษาเขมรเพื่อการสื่อสาร

ปี ที่	ภาค	สำหรับนักศึกษา ที่สมัครเรียนในภาคต้น	ปี ที่	ภาค	สำหรับนักศึกษา ที่สมัครเรียนในภาคปลาย
2	ต้น	13312 การวิเคราะห์สารสนเทศ 13413 เทคโนโลยีดิจิทัลและ วิทยาการข้อมูล ----- ชุดวิชาเฉพาะเลือก 1 ชุดวิชา <i>โดยเลือกจากชุดวิชาต่อไปนี้</i> 13411 การจัดการสารสนเทศ ลักษณะพิเศษ 13416 พันธกิจสัมพันธ์กับชุมชน ในงานสารสนเทศ 13423 ระบบสารสนเทศสำนักงาน*	2	ต้น	10141 วิทยาศาสตร์ เทคโนโลยีและ สิ่งแวดล้อมเพื่อชีวิต 10151 ไทยศึกษา 13412 แหล่งสารสนเทศทาง สังคมศาสตร์ มนุษยศาสตร์ และวิทยาศาสตร์
	ปลาย	13311 การพัฒนาและการจัดการ ทรัพยากรสารสนเทศ ----- ชุดวิชาแกนเลือก 2 ชุดวิชา <i>โดยเลือกจากชุดวิชาต่อไปนี้</i> 11313 ภาษาอังกฤษเพื่องาน สารสนเทศ 13203 การวิจัยและการปฏิบัติงาน สารสนเทศอิงหลักฐาน เชิงประจักษ์** 13313 การบริการและเผยแพร่ สารสนเทศ 13314 การจัดการองค์การสารสนเทศ 13315 การสงวนรักษาสารสนเทศ ดิจิทัล		ปลาย	13202 การสื่อสารในงานสารสนเทศ 13311 การพัฒนาและการจัดการ ทรัพยากรสารสนเทศ ----- ชุดวิชาแกนเลือก 1 ชุดวิชา <i>โดยเลือกจากชุดวิชาต่อไปนี้</i> 11313 ภาษาอังกฤษเพื่องาน สารสนเทศ 13203 การวิจัยและการปฏิบัติงาน สารสนเทศอิงหลักฐาน เชิงประจักษ์** 13313 การบริการและเผยแพร่ สารสนเทศ 13314 การจัดการองค์การสารสนเทศ 13315 การสงวนรักษาสารสนเทศ ดิจิทัล
3	ต้น	13401 ประสบการณ์วิชาชีพ สารสนเทศศาสตร์ 13412 แหล่งสารสนเทศทาง สังคมศาสตร์ มนุษยศาสตร์ และวิทยาศาสตร์ ----- ชุดวิชาเลือกเสรี 1 ชุดวิชา	3	ต้น	13312 การวิเคราะห์สารสนเทศ 13413 เทคโนโลยีดิจิทัลและ วิทยาการข้อมูล ----- ชุดวิชาเฉพาะเลือก 1 ชุดวิชา <i>โดยเลือกจากชุดวิชาต่อไปนี้</i> 13411 การจัดการสารสนเทศ ลักษณะพิเศษ 13416 พันธกิจสัมพันธ์กับชุมชน ในงานสารสนเทศ 13423 ระบบสารสนเทศสำนักงาน*

หมายเหตุ * เป็นชุดวิชาที่เปิดสอนในภาคปลายเท่านั้น

** เป็นชุดวิชาที่เปิดสอนในภาคต้นเท่านั้น

ปี ที่	ภาค	สำหรับนักศึกษา ที่สมัครเรียนในภาคต้น	ปี ที่	ภาค	สำหรับนักศึกษา ที่สมัครเรียนในภาคปลาย
3	ปลาย		3	ปลาย	13401 ประสมการณวิชาชีพ สารสนเทศศาสตร์ ----- ชุดวิชาเลือกเสรี 1 ชุดวิชา ----- ชุดวิชาแกนเลือก 1 ชุดวิชา โดยเลือกจากชุดวิชาต่อไปนี้ 11313 ภาษาอังกฤษเพื่องาน สารสนเทศ 13203 การวิจัยและการปฏิบัติงาน สารสนเทศอิงหลักฐาน เชิงประจักษ์** 13313 การบริการและเผยแพร่ สารสนเทศ 13314 การจัดการองค์การสารสนเทศ 13315 การสว่นรักษาสารสนเทศ ดิจิทัล

กลุ่มวิชางานศูนย์สื่อการศึกษาและแหล่งเรียนรู้

ปี ที่	ภาค	สำหรับนักศึกษา ที่สมัครเรียนในภาคต้น	ปี ที่	ภาค	สำหรับนักศึกษา ที่สมัครเรียนในภาคปลาย
1	ต้น	10141 วิทยาศาสตร์ เทคโนโลยีและ สิ่งแวดล้อมเพื่อชีวิต 10151 ไทยศึกษา 13201 สารสนเทศศาสตร์เบื้องต้น	1	ต้น	
	ปลาย	10121 อารยธรรมมนุษย์ 13202 การสื่อสารในงานสารสนเทศ 27112 การบริหารศูนย์สื่อการศึกษา		ปลาย	10141 วิทยาศาสตร์ เทคโนโลยีและ สิ่งแวดล้อมเพื่อชีวิต 10151 ไทยศึกษา และเลือก 1 ชุดวิชาจากชุดวิชาต่อไปนี้ 10111 ภาษาอังกฤษเพื่อการสื่อสาร 10161 ภาษาไทยเพื่อการสื่อสาร 10162 ภาษาจีนเพื่อการสื่อสาร 10163 ภาษาเขมรเพื่อการสื่อสาร
2	ต้น	26403 แหล่งวิทยาการชุมชน เพื่อการเรียนรู้ตลอดชีวิต ----- ชุดวิชาเลือกเสรี 1 ชุดวิชา	2	ต้น	10121 อารยธรรมมนุษย์ 13201 สารสนเทศศาสตร์เบื้องต้น 26403 แหล่งวิทยาการชุมชน เพื่อการเรียนรู้ตลอดชีวิต

ปี ที่	ภาค	สำหรับนักศึกษา ที่สมัครเรียนในภาคต้น	ปี ที่	ภาค	สำหรับนักศึกษา ที่สมัครเรียนในภาคปลาย
2	ต้น	และเลือก 1 วิชาจากชุดวิชาต่อไปนี้ 10111 ภาษาอังกฤษเพื่อการสื่อสาร 10161 ภาษาไทยเพื่อการสื่อสาร 10162 ภาษาจีนเพื่อการสื่อสาร 10163 ภาษาเขมรเพื่อการสื่อสาร	2	ต้น	
	ปลาย	----- วิชาแกนเลือก 2 วิชา โดยเลือกจากชุดวิชาต่อไปนี้ 11313 ภาษาอังกฤษเพื่องาน สารสนเทศ 13203 การวิจัยและการปฏิบัติงาน สารสนเทศอิงหลักฐาน เชิงประจักษ์* 13313 การบริการและเผยแพร่ สารสนเทศ 13314 การจัดการองค์การสารสนเทศ 13315 การสงวนรักษาสารสนเทศ ดิจิทัล ----- วิชาเฉพาะเลือก 1 วิชา โดยเลือกจากชุดวิชาต่อไปนี้ 13311 การพัฒนาและการจัดการ ทรัพยากรสารสนเทศ 20303 จิตวิทยาและวิทยาการ การเรียนรู้ 26406 การพัฒนาและการใช้สื่อ การเรียนรู้เพื่อการเรียนรู้ ตลอดชีวิต		ปลาย	----- วิชาแกนเลือก 2 วิชา โดยเลือกจากชุดวิชาต่อไปนี้ 11313 ภาษาอังกฤษเพื่องาน สารสนเทศ 13203 การวิจัยและการปฏิบัติงาน สารสนเทศอิงหลักฐาน เชิงประจักษ์* 13313 การบริการและเผยแพร่ สารสนเทศ 13314 การจัดการองค์การสารสนเทศ 13315 การสงวนรักษาสารสนเทศ ดิจิทัล ----- วิชาเฉพาะเลือก 1 วิชา โดยเลือกจากชุดวิชาต่อไปนี้ 13311 การพัฒนาและการจัดการ ทรัพยากรสารสนเทศ 20303 จิตวิทยาและวิทยาการ การเรียนรู้ 26406 การพัฒนาและการใช้สื่อ การเรียนรู้เพื่อการเรียนรู้ ตลอดชีวิต
3	ต้น	13401 ประสบการณ์วิชาชีพ สารสนเทศศาสตร์ 13413 เทคโนโลยีดิจิทัลและ วิทยาการข้อมูล 13416 พันธกิจสัมพันธ์กับชุมชน ในงานสารสนเทศ	3	ต้น	13413 เทคโนโลยีดิจิทัลและ วิทยาการข้อมูล 13416 พันธกิจสัมพันธ์กับชุมชน ในงานสารสนเทศ ----- วิชาเลือกเสรี 1 วิชา
	ปลาย			ปลาย	13202 การสื่อสารในงานสารสนเทศ 13401 ประสบการณ์วิชาชีพ สารสนเทศศาสตร์ 27112 การบริหารศูนย์สื่อการศึกษา

หมายเหตุ * เป็นชุดวิชาที่เปิดสอนในภาคต้นเท่านั้น

กลุ่มวิชางานสำนักงาน

ปี ที่	ภาค	สำหรับนักศึกษา ที่สมัครเรียนในภาคต้น	ปี ที่	ภาค	สำหรับนักศึกษา ที่สมัครเรียนในภาคปลาย
1	ต้น	10121 อารยธรรมมนุษย์ 10141 วิทยาศาสตร์ เทคโนโลยีและ สิ่งแวดล้อมเพื่อชีวิต 13201 สารสนเทศศาสตร์เบื้องต้น	1	ต้น	
	ปลาย	10151 ไทยศึกษา 13202 การสื่อสารในงานสารสนเทศ 13423 ระบบสารสนเทศสำนักงาน		ปลาย	10141 วิทยาศาสตร์ เทคโนโลยีและ สิ่งแวดล้อมเพื่อชีวิต 13201 สารสนเทศศาสตร์เบื้องต้น 13202 การสื่อสารในงานสารสนเทศ
2	ต้น	13421 การจัดการงานสำนักงาน ----- ชุดวิชาศึกษาทั่วไป 1 ชุดวิชา <i>โดยเลือกจากชุดวิชาต่อไปนี้</i> 10111 ภาษาอังกฤษเพื่อการสื่อสาร 10161 ภาษาไทยเพื่อการสื่อสาร 10162 ภาษาจีนเพื่อการสื่อสาร 10163 ภาษาเขมรเพื่อการสื่อสาร ----- ชุดวิชาเฉพาะเลือก 1 ชุดวิชา <i>โดยเลือกจากชุดวิชาต่อไปนี้</i> 32210 องค์กรและการจัดการ และการจัดการเชิงกลยุทธ์ 32342 ภาวะผู้นำและพฤติกรรมองค์การ 32452 กลยุทธ์การจัดการทรัพยากร มนุษย์และองค์การแห่งการ เรียนรู้*	2	ต้น	10121 อารยธรรมมนุษย์ 10151 ไทยศึกษา <i>และเลือก 1 ชุดวิชาจากชุดวิชาต่อไปนี้</i> 10111 ภาษาอังกฤษเพื่อการสื่อสาร 10161 ภาษาไทยเพื่อการสื่อสาร 10162 ภาษาจีนเพื่อการสื่อสาร 10163 ภาษาเขมรเพื่อการสื่อสาร
	ปลาย	13321 การสื่อสารธุรกิจในยุคดิจิทัล ----- ชุดวิชาแกนเลือก 2 ชุดวิชา <i>โดยเลือกจากชุดวิชาต่อไปนี้</i> 11313 ภาษาอังกฤษเพื่องาน สารสนเทศ 13203 การวิจัยและการปฏิบัติงาน สารสนเทศอิงหลักฐาน เชิงประจักษ์** 13313 การบริการและเผยแพร่ สารสนเทศ 13314 การจัดการองค์การสารสนเทศ 13315 การสงวนรักษาสารสนเทศ ดิจิทัล		ปลาย	13321 การสื่อสารธุรกิจในยุคดิจิทัล ----- ชุดวิชาแกนเลือก 2 ชุดวิชา <i>โดยเลือกจากชุดวิชาต่อไปนี้</i> 11313 ภาษาอังกฤษเพื่องาน สารสนเทศ 13203 การวิจัยและการปฏิบัติงาน สารสนเทศอิงหลักฐาน เชิงประจักษ์** 13313 การบริการและเผยแพร่ สารสนเทศ 13314 การจัดการองค์การสารสนเทศ 13315 การสงวนรักษาสารสนเทศ ดิจิทัล

หมายเหตุ * เป็นชุดวิชาที่เปิดสอนในภาคปลายเท่านั้น

** เป็นชุดวิชาที่เปิดสอนในภาคต้นเท่านั้น

ปี ที่	ภาค	สำหรับนักศึกษา ที่สมัครเรียนในภาคต้น	ปี ที่	ภาค	สำหรับนักศึกษา ที่สมัครเรียนในภาคปลาย
3	ต้น	13401 ประสพการณ์วิชาชีพ สารสนเทศศาสตร์ 13413 เทคโนโลยีดิจิทัลและ วิทยาการข้อมูล ----- ชุดวิชาเลือกเสรี 1 ชุดวิชา	3	ต้น	13421 การจัดการงานสำนักงาน ----- ชุดวิชาเลือกเสรี 1 ชุดวิชา ----- ชุดวิชาเฉพาะเลือก 1 ชุดวิชา โดยเลือกจากชุดวิชาต่อไปนี้ 32210 องค์การและการจัดการ และการจัดการเชิงกลยุทธ์ 32342 ภาวะผู้นำและพฤติกรรมองค์การ 32452 กลยุทธ์การจัดการทรัพยากร มนุษย์และองค์การแห่งการ เรียนรู้*
	ปลาย			ปลาย	13401 ประสพการณ์วิชาชีพ สารสนเทศศาสตร์ 13413 เทคโนโลยีดิจิทัลและ วิทยาการข้อมูล 13423 ระบบสารสนเทศสำนักงาน

กลุ่มวิชางานสารสนเทศการท่องเที่ยวและศิลปวัฒนธรรม

ปี ที่	ภาค	สำหรับนักศึกษา ที่สมัครเรียนในภาคต้น	ปี ที่	ภาค	สำหรับนักศึกษา ที่สมัครเรียนในภาคปลาย
1	ต้น	10121 อารยธรรมมนุษย์ 10141 วิทยาศาสตร์ เทคโนโลยีและ สิ่งแวดล้อมเพื่อชีวิต 10151 ไทยศึกษา	1	ต้น	
	ปลาย	12402 วัฒนธรรมกับการท่องเที่ยว 13201 สารสนเทศศาสตร์เบื้องต้น และเลือก 1 ชุดวิชาจากชุดวิชาต่อไปนี้ 10111 ภาษาอังกฤษเพื่อการสื่อสาร 10161 ภาษาไทยเพื่อการสื่อสาร 10162 ภาษาจีนเพื่อการสื่อสาร 10163 ภาษาเขมรเพื่อการสื่อสาร		ปลาย	10121 อารยธรรมมนุษย์ 13201 สารสนเทศศาสตร์เบื้องต้น และเลือก 1 ชุดวิชาจากชุดวิชาต่อไปนี้ 10111 ภาษาอังกฤษเพื่อการสื่อสาร 10161 ภาษาไทยเพื่อการสื่อสาร 10162 ภาษาจีนเพื่อการสื่อสาร 10163 ภาษาเขมรเพื่อการสื่อสาร

หมายเหตุ * เป็นชุดวิชาที่เปิดสอนในภาคปลายเท่านั้น

ปี ที่	ภาค	สำหรับนักศึกษา ที่สมัครเรียนในภาคต้น	ปี ที่	ภาค	สำหรับนักศึกษา ที่สมัครเรียนในภาคปลาย
2	ต้น	13413 เทคโนโลยีดิจิทัลและ วิทยาการข้อมูล 32335 ความรู้เบื้องต้นเกี่ยวกับ การทอเย็บและอุตสาหกรรม การทอเย็บ ----- ชุดวิชาเฉพาะเลือก 1 ชุดวิชา โดยเลือกจากชุดวิชาต่อไปนี้ 12305 ศิลปะกับสังคมไทย 12310 วิถีไทย* 12313 ท้องถิ่นไทย	2	ต้น	10141 วิทยาศาสตร์ เทคโนโลยีและ สิ่งแวดล้อมเพื่อชีวิต 10151 ไทยศึกษา 13413 เทคโนโลยีดิจิทัลและ วิทยาการข้อมูล
	ปลาย	13202 การสื่อสารในงานสารสนเทศ ----- ชุดวิชาแกนเลือก 2 ชุดวิชา โดยเลือกจากชุดวิชาต่อไปนี้ 11313 ภาษาอังกฤษเพื่องาน สารสนเทศ 13203 การวิจัยและการปฏิบัติงาน สารสนเทศอิงหลักฐาน เชิงประจักษ์** 13313 การบริการและเผยแพร่ สารสนเทศ 13314 การจัดการองค์การสารสนเทศ 13315 การสงวนรักษาสารสนเทศ ดิจิทัล		ปลาย	32335 ความรู้เบื้องต้นเกี่ยวกับ การทอเย็บและอุตสาหกรรม การทอเย็บ ----- ชุดวิชาแกนเลือก 2 ชุดวิชา โดยเลือกจากชุดวิชาต่อไปนี้ 11313 ภาษาอังกฤษเพื่องาน สารสนเทศ 13203 การวิจัยและการปฏิบัติงาน สารสนเทศอิงหลักฐาน เชิงประจักษ์** 13313 การบริการและเผยแพร่ สารสนเทศ 13314 การจัดการองค์การสารสนเทศ 13315 การสงวนรักษาสารสนเทศ ดิจิทัล
3	ต้น	13401 ประสพการณ์วิชาชีพ สารสนเทศศาสตร์ 13416 พันธกิจสัมพันธ์กับชุมชน ในงานสารสนเทศ ----- ชุดวิชาเลือกเสรี 1 ชุดวิชา	3	ต้น	13416 พันธกิจสัมพันธ์กับชุมชน ในงานสารสนเทศ ----- ชุดวิชาเลือกเสรี 1 ชุดวิชา ----- ชุดวิชาเฉพาะเลือก 1 ชุดวิชา โดยเลือกจากชุดวิชาต่อไปนี้ 12305 ศิลปะกับสังคมไทย 12310 วิถีไทย* 12313 ท้องถิ่นไทย
	ปลาย			ปลาย	12402 วัฒนธรรมกับการทอเย็บ 13202 การสื่อสารในงานสารสนเทศ 13401 ประสพการณ์วิชาชีพ สารสนเทศศาสตร์

หมายเหตุ * เป็นชุดวิชาที่เปิดสอนในภาคปลายเท่านั้น

** เป็นชุดวิชาที่เปิดสอนในภาคต้นเท่านั้น

3. สำเร็จการศึกษา ปวท. ประเภทวิชาช่างอุตสาหกรรม เกษตรกรรม คหกรรม

กลุ่มวิชางานห้องสมุด

ปี ที่	ภาค	สำหรับนักศึกษา ที่สมัครเรียนในภาคต้น	ปี ที่	ภาค	สำหรับนักศึกษา ที่สมัครเรียนในภาคปลาย
1	ต้น	10131 สังคมมนุษย์ 10151 ไทยศึกษา <i>และเลือก 1 วิชาจากชุดวิชาต่อไปนี้</i> 10111 ภาษาอังกฤษเพื่อการสื่อสาร 10161 ภาษาไทยเพื่อการสื่อสาร 10162 ภาษาจีนเพื่อการสื่อสาร 10163 ภาษาเขมรเพื่อการสื่อสาร	1	ต้น	
	ปลาย	10121 อารยธรรมมนุษย์ 13201 สารสนเทศศาสตร์เบื้องต้น 13202 การสื่อสารในงานสารสนเทศ		ปลาย	10121 อารยธรรมมนุษย์ 10151 ไทยศึกษา <i>และเลือก 1 วิชาจากชุดวิชาต่อไปนี้</i> 10111 ภาษาอังกฤษเพื่อการสื่อสาร 10161 ภาษาไทยเพื่อการสื่อสาร 10162 ภาษาจีนเพื่อการสื่อสาร 10163 ภาษาเขมรเพื่อการสื่อสาร
2	ต้น	13312 การวิเคราะห์สารสนเทศ 13412 แหล่งสารสนเทศทาง สังคมศาสตร์ มนุษยศาสตร์ และวิทยาศาสตร์ ----- ชุดวิชาเลือกเสรี 1 ชุดวิชา	2	ต้น	10131 สังคมมนุษย์ 13201 สารสนเทศศาสตร์เบื้องต้น 13412 แหล่งสารสนเทศทาง สังคมศาสตร์ มนุษยศาสตร์ และวิทยาศาสตร์
	ปลาย	13311 การพัฒนาและการจัดการ ทรัพยากรสารสนเทศ ----- ชุดวิชาแกนเลือก 2 ชุดวิชา <i>โดยเลือกจากชุดวิชาต่อไปนี้</i> 11313 ภาษาอังกฤษเพื่องาน สารสนเทศ 13203 การวิจัยและการปฏิบัติงาน สารสนเทศอิงหลักฐาน เชิงประจักษ์* 13313 การบริการและเผยแพร่ สารสนเทศ 13314 การจัดการองค์การสารสนเทศ 13315 การสงวนรักษาสารสนเทศ ดิจิทัล		ปลาย	13311 การพัฒนาและการจัดการ ทรัพยากรสารสนเทศ ----- ชุดวิชาแกนเลือก 2 ชุดวิชา <i>โดยเลือกจากชุดวิชาต่อไปนี้</i> 11313 ภาษาอังกฤษเพื่องาน สารสนเทศ 13203 การวิจัยและการปฏิบัติงาน สารสนเทศอิงหลักฐาน เชิงประจักษ์* 13313 การบริการและเผยแพร่ สารสนเทศ 13314 การจัดการองค์การสารสนเทศ 13315 การสงวนรักษาสารสนเทศ ดิจิทัล

หมายเหตุ * เป็นชุดวิชาที่เปิดสอนในภาคต้นเท่านั้น

ปี ที่	ภาค	สำหรับนักศึกษา ที่สมัครเรียนในภาคต้น	ปี ที่	ภาค	สำหรับนักศึกษา ที่สมัครเรียนในภาคปลาย
3	ต้น	13401 ประสบการณ์วิชาชีพ สารสนเทศศาสตร์ 13413 เทคโนโลยีดิจิทัลและ วิทยาการข้อมูล ----- ชุดวิชาเฉพาะเลือก 1 ชุดวิชา <i>โดยเลือกจากชุดวิชาต่อไปนี้</i> 13411 การจัดการสารสนเทศ ลักษณะพิเศษ 13416 พันธกิจสัมพันธ์กับชุมชน ในงานสารสนเทศ 13423 ระบบสารสนเทศสำนักงาน*	3	ต้น	13312 การวิเคราะห์สารสนเทศ 13413 เทคโนโลยีดิจิทัลและ วิทยาการข้อมูล ----- ชุดวิชาเฉพาะเลือก 1 ชุดวิชา <i>โดยเลือกจากชุดวิชาต่อไปนี้</i> 13411 การจัดการสารสนเทศ ลักษณะพิเศษ 13416 พันธกิจสัมพันธ์กับชุมชน ในงานสารสนเทศ 13423 ระบบสารสนเทศสำนักงาน*
	ปลาย			ปลาย	13202 การสื่อสารในงานสารสนเทศ 13401 ประสบการณ์วิชาชีพ สารสนเทศศาสตร์ ----- ชุดวิชาเลือกเสรี 1 ชุดวิชา

กลุ่มวิชาแกนศูนย์สื่อการศึกษาและแหล่งเรียนรู้

ปี ที่	ภาค	สำหรับนักศึกษา ที่สมัครเรียนในภาคต้น	ปี ที่	ภาค	สำหรับนักศึกษา ที่สมัครเรียนในภาคปลาย
1	ต้น	10121 อารยธรรมมนุษย์ 10151 ไทยศึกษา <i>และเลือก 1 ชุดวิชาจากชุดวิชาต่อไปนี้</i> 10111 ภาษาอังกฤษเพื่อการสื่อสาร 10161 ภาษาไทยเพื่อการสื่อสาร 10162 ภาษาจีนเพื่อการสื่อสาร 10163 ภาษาเขมรเพื่อการสื่อสาร	1	ต้น	
	ปลาย	13201 สารสนเทศศาสตร์เบื้องต้น 13202 การสื่อสารในงานสารสนเทศ 27112 การบริหารศูนย์สื่อการศึกษา		ปลาย	10121 อารยธรรมมนุษย์ 10151 ไทยศึกษา <i>และเลือก 1 ชุดวิชาจากชุดวิชาต่อไปนี้</i> 10111 ภาษาอังกฤษเพื่อการสื่อสาร 10161 ภาษาไทยเพื่อการสื่อสาร 10162 ภาษาจีนเพื่อการสื่อสาร 10163 ภาษาเขมรเพื่อการสื่อสาร

หมายเหตุ * เป็นชุดวิชาที่เปิดสอนในภาคปลายเท่านั้น

ปี ที่	ภาค	สำหรับนักศึกษา ที่สมัครเรียนในภาคต้น	ปี ที่	ภาค	สำหรับนักศึกษา ที่สมัครเรียนในภาคปลาย
2	ต้น	10131 สังคมมนุษย์ 13413 เทคโนโลยีดิจิทัลและ วิทยาการข้อมูล 26403 แหล่งวิทยาการชุมชน เพื่อการเรียนรู้ตลอดชีวิต	2	ต้น	10131 สังคมมนุษย์ 13201 สารสนเทศศาสตร์เบื้องต้น 26403 แหล่งวิทยาการชุมชน เพื่อการเรียนรู้ตลอดชีวิต
	ปลาย	----- ชุดวิชาแกนเลือก 2 ชุดวิชา <i>โดยเลือกจากชุดวิชาต่อไปนี้</i> 11313 ภาษาอังกฤษเพื่อการ สารสนเทศ 13203 การวิจัยและการปฏิบัติงาน สารสนเทศอิงหลักฐาน เชิงประจักษ์* 13313 การบริการและเผยแพร่ สารสนเทศ 13314 การจัดการองค์การสารสนเทศ 13315 การสงวนรักษาสารสนเทศ ดิจิทัล ----- ชุดวิชาเฉพาะเลือก 1 ชุดวิชา <i>โดยเลือกจากชุดวิชาต่อไปนี้</i> 13311 การพัฒนาและการจัดการ ทรัพยากรสารสนเทศ 20303 จิตวิทยาและวิทยาการ การเรียนรู้ 26406 การพัฒนาและการใช้สื่อ การเรียนรู้เพื่อการเรียนรู้ ตลอดชีวิต		ปลาย	13202 การสื่อสารในงานสารสนเทศ 27112 การบริหารศูนย์สื่อการศึกษา ----- ชุดวิชาเฉพาะเลือก 1 ชุดวิชา <i>โดยเลือกจากชุดวิชาต่อไปนี้</i> 13311 การพัฒนาและการจัดการ ทรัพยากรสารสนเทศ 20303 จิตวิทยาและวิทยาการ การเรียนรู้ 26406 การพัฒนาและการใช้สื่อ การเรียนรู้เพื่อการเรียนรู้ ตลอดชีวิต
3	ต้น	13401 ประสบการณ์วิชาชีพ สารสนเทศศาสตร์ 13416 พันธกิจสัมพันธ์กับชุมชน ในงานสารสนเทศ ----- ชุดวิชาเลือกเสรี 1 ชุดวิชา	3	ต้น	13413 เทคโนโลยีดิจิทัลและ วิทยาการข้อมูล 13416 พันธกิจสัมพันธ์กับชุมชน ในงานสารสนเทศ ----- ชุดวิชาเลือกเสรี 1 ชุดวิชา

ปี ที่	ภาค	สำหรับนักศึกษา ที่สมัครเรียนในภาคต้น	ปี ที่	ภาค	สำหรับนักศึกษา ที่สมัครเรียนในภาคปลาย
3	ปลาย		3	ปลาย	13401 ประสบการณ์วิชาชีพ สารสนเทศศาสตร์ ----- ชุดวิชาแกนเลือก 2 ชุดวิชา <i>โดยเลือกจากชุดวิชาต่อไปนี้</i> 11313 ภาษาอังกฤษเพื่องาน สารสนเทศ 13203 การวิจัยและการปฏิบัติงาน สารสนเทศอิงหลักฐาน เชิงประจักษ์* 13313 การบริการและเผยแพร่ สารสนเทศ 13314 การจัดการองค์การสารสนเทศ 13315 การสว่นรักษาสารสนเทศ ดิจิทัล

กลุ่มวิชางานสำนักงาน

ปี ที่	ภาค	สำหรับนักศึกษา ที่สมัครเรียนในภาคต้น	ปี ที่	ภาค	สำหรับนักศึกษา ที่สมัครเรียนในภาคปลาย
1	ต้น	10121 อารยธรรมมนุษย์ 10131 สังคมมนุษย์ <i>และเลือก 1 ชุดวิชาจากชุดวิชาต่อไปนี้</i> 10111 ภาษาอังกฤษเพื่อการสื่อสาร 10161 ภาษาไทยเพื่อการสื่อสาร 10162 ภาษาจีนเพื่อการสื่อสาร 10163 ภาษาเขมรเพื่อการสื่อสาร	1	ต้น	
	ปลาย	13201 สารสนเทศศาสตร์เบื้องต้น 13202 การสื่อสารในงานสารสนเทศ 13423 ระบบสารสนเทศสำนักงาน		ปลาย	10121 อารยธรรมมนุษย์ 13201 สารสนเทศศาสตร์เบื้องต้น 13202 การสื่อสารในงานสารสนเทศ

ปี ที่	ภาค	สำหรับนักศึกษา ที่สมัครเรียนในภาคต้น	ปี ที่	ภาค	สำหรับนักศึกษา ที่สมัครเรียนในภาคปลาย
2	ต้น	10151 ไทยศึกษา 13421 การจัดการงานสำนักงาน ----- ชุดวิชาเฉพาะเลือก 1 ชุดวิชา โดยเลือกจากชุดวิชาต่อไปนี้ 32210 องค์การและการจัดการ และการจัดการเชิงกลยุทธ์ 32342 ภาวะผู้นำและพฤติกรรมองค์กร 32452 กลยุทธ์การจัดการทรัพยากร มนุษย์และองค์การแห่งการ เรียนรู้*	2	ต้น	10131 สังคมมนุษย์ 10151 ไทยศึกษา และเลือก 1 ชุดวิชาจากชุดวิชาต่อไปนี้ 10111 ภาษาอังกฤษเพื่อการสื่อสาร 10161 ภาษาไทยเพื่อการสื่อสาร 10162 ภาษาจีนเพื่อการสื่อสาร 10163 ภาษาเขมรเพื่อการสื่อสาร
	ปลาย	13321 การสื่อสารธุรกิจในยุคดิจิทัล ----- ชุดวิชาแกนเลือก 2 ชุดวิชา โดยเลือกจากชุดวิชาต่อไปนี้ 11313 ภาษาอังกฤษเพื่องาน สารสนเทศ 13203 การวิจัยและการปฏิบัติงาน สารสนเทศอิงหลักฐาน เชิงประจักษ์** 13313 การบริการและเผยแพร่ สารสนเทศ 13314 การจัดการองค์การสารสนเทศ 13315 การสงวนรักษาสารสนเทศ ดิจิทัล		ปลาย	13321 การสื่อสารธุรกิจในยุคดิจิทัล ----- ชุดวิชาแกนเลือก 2 ชุดวิชา โดยเลือกจากชุดวิชาต่อไปนี้ 11313 ภาษาอังกฤษเพื่องาน สารสนเทศ 13203 การวิจัยและการปฏิบัติงาน สารสนเทศอิงหลักฐาน เชิงประจักษ์** 13313 การบริการและเผยแพร่ สารสนเทศ 13314 การจัดการองค์การสารสนเทศ 13315 การสงวนรักษาสารสนเทศ ดิจิทัล
3	ต้น	13401 ประสบการณ์วิชาชีพ สารสนเทศศาสตร์ 13413 เทคโนโลยีดิจิทัลและ วิทยาการข้อมูล ----- ชุดวิชาเลือกเสรี 1 ชุดวิชา	3	ต้น	13421 การจัดการงานสำนักงาน ----- ชุดวิชาเลือกเสรี 1 ชุดวิชา ----- ชุดวิชาเฉพาะเลือก 1 ชุดวิชา โดยเลือกจากชุดวิชาต่อไปนี้ 32210 องค์การและการจัดการ และการจัดการเชิงกลยุทธ์ 32342 ภาวะผู้นำและพฤติกรรมองค์กร 32452 กลยุทธ์การจัดการทรัพยากร มนุษย์และองค์การแห่งการ เรียนรู้*

หมายเหตุ * เป็นชุดวิชาที่เปิดสอนในภาคปลายเท่านั้น

** เป็นชุดวิชาที่เปิดสอนในภาคต้นเท่านั้น

ปี ที่	ภาค	สำหรับนักศึกษา ที่สมัครเรียนในภาคต้น	ปี ที่	ภาค	สำหรับนักศึกษา ที่สมัครเรียนในภาคปลาย
3	ปลาย		3	ปลาย	13401 ประสพภรณ์วิชาชีพ สารสนเทศศาสตร์ 13413 เทคโนโลยีดิจิทัลและ วิทยาการข้อมูล 13423 ระบบสารสนเทศสำนักงาน

กลุ่มวิชางานสารสนเทศการท่องเที่ยวและศิลปวัฒนธรรม

ปี ที่	ภาค	สำหรับนักศึกษา ที่สมัครเรียนในภาคต้น	ปี ที่	ภาค	สำหรับนักศึกษา ที่สมัครเรียนในภาคปลาย
1	ต้น	10121 อารยธรรมมนุษย์ 10131 สังคมมนุษย์ 13201 สารสนเทศศาสตร์เบื้องต้น	1	ต้น	
	ปลาย	10151 ไทยศึกษา 12402 วัฒนธรรมกับการท่องเที่ยว <i>และเลือก 1 ชูติวิชาจากชุดวิชาต่อไปนี้</i> 10111 ภาษาอังกฤษเพื่อการสื่อสาร 10161 ภาษาไทยเพื่อการสื่อสาร 10162 ภาษาจีนเพื่อการสื่อสาร 10163 ภาษาเขมรเพื่อการสื่อสาร		ปลาย	10121 อารยธรรมมนุษย์ 13201 สารสนเทศศาสตร์เบื้องต้น <i>และเลือก 1 ชูติวิชาจากชุดวิชาต่อไปนี้</i> 10111 ภาษาอังกฤษเพื่อการสื่อสาร 10161 ภาษาไทยเพื่อการสื่อสาร 10162 ภาษาจีนเพื่อการสื่อสาร 10163 ภาษาเขมรเพื่อการสื่อสาร
2	ต้น	13416 พันธกิจสัมพันธ์กับชุมชน ในงานสารสนเทศ 32335 ความรู้เบื้องต้นเกี่ยวกับ การท่องเที่ยวและอุตสาหกรรม การท่องเที่ยว ----- ชูติวิชาเฉพาะเลือก 1 ชูติวิชา <i>โดยเลือกจากชุดวิชาต่อไปนี้</i> 12305 ศิลปะกับสังคมไทย 12310 วิถีไทย* 12313 ท้องถิ่นไทย	2	ต้น	10131 สังคมมนุษย์ 10151 ไทยศึกษา 13413 เทคโนโลยีดิจิทัลและ วิทยาการข้อมูล

ปี ที่	ภาค	สำหรับนักศึกษา ที่สมัครเรียนในภาคต้น	ปี ที่	ภาค	สำหรับนักศึกษา ที่สมัครเรียนในภาคปลาย
2	ปลาย	13202 การสื่อสารในงานสารสนเทศ ----- ชุดวิชาแกนเลือก 2 ชุดวิชา <i>โดยเลือกจากชุดวิชาต่อไปนี้</i> 11313 ภาษาอังกฤษเพื่องาน สารสนเทศ 13203 การวิจัยและการปฏิบัติงาน สารสนเทศอิงหลักฐาน เชิงประจักษ์* 13313 การบริการและเผยแพร่ สารสนเทศ 13314 การจัดการองค์การสารสนเทศ 13315 การสงวนรักษาสารสนเทศ ดิจิทัล	2	ปลาย	32335 ความรู้เบื้องต้นเกี่ยวกับ การทอ่งเทียวและอุตสาหกรรม การทอ่งเทียว ----- ชุดวิชาแกนเลือก 2 ชุดวิชา <i>โดยเลือกจากชุดวิชาต่อไปนี้</i> 11313 ภาษาอังกฤษเพื่องาน สารสนเทศ 13203 การวิจัยและการปฏิบัติงาน สารสนเทศอิงหลักฐาน เชิงประจักษ์* 13313 การบริการและเผยแพร่ สารสนเทศ 13314 การจัดการองค์การสารสนเทศ 13315 การสงวนรักษาสารสนเทศ ดิจิทัล
3	ต้น	13401 ประสบการณ์วิชาชีพ สารสนเทศศาสตร์ 13413 เทคโนโลยีดิจิทัลและ วิทยาการข้อมูล ----- ชุดวิชาเลือกเสรี 1 ชุดวิชา	3	ต้น	13416 พันธกิจสัมพันธ์กับชุมชน ในงานสารสนเทศ ----- ชุดวิชาเลือกเสรี 1 ชุดวิชา ----- ชุดวิชาเฉพาะเลือก 1 ชุดวิชา <i>โดยเลือกจากชุดวิชาต่อไปนี้</i> 12305 ศิลปะกับสังคมไทย 12310 วัสดุไทย** 12313 ท่องถิ่นไทย
	ปลาย			ปลาย	12402 วัฒนธรรมกับการทอ่งเทียว 13202 การสื่อสารในงานสารสนเทศ 13401 ประสบการณ์วิชาชีพ สารสนเทศศาสตร์

หมายเหตุ * เป็นชุดวิชาที่เปิดสอนในภาคต้นเท่านั้น

** เป็นชุดวิชาที่เปิดสอนในภาคปลายเท่านั้น

4. สำเร็จการศึกษา ปวส. ประเภทวิชาพาณิชยกรรมหรือบริหารธุรกิจ อุดสาหกรรมท่องเที่ยว ศิลปกรรม

กลุ่มวิชางานห้องสมุด

ปี ที่	ภาค	สำหรับนักศึกษา ที่สมัครเรียนในภาคต้น	ปี ที่	ภาค	สำหรับนักศึกษา ที่สมัครเรียนในภาคปลาย
1	ต้น	10121 อารยธรรมมนุษย์ 10141 วิทยาศาสตร์ เทคโนโลยีและ สิ่งแวดล้อมเพื่อชีวิต 10151 ไทยศึกษา	1	ต้น	
	ปลาย	13201 สารสนเทศศาสตร์เบื้องต้น 13202 การสื่อสารในงานสารสนเทศ ----- ชุดวิชาเลือกเสรี 1 ชุดวิชา		ปลาย	10121 อารยธรรมมนุษย์ 13201 สารสนเทศศาสตร์เบื้องต้น 13202 การสื่อสารในงานสารสนเทศ
2	ต้น	13312 การวิเคราะห์สารสนเทศ 13412 แหล่งสารสนเทศทาง สังคมศาสตร์ มนุษยศาสตร์ และวิทยาศาสตร์ 13413 เทคโนโลยีดิจิทัลและ วิทยาการข้อมูล	2	ต้น	10141 วิทยาศาสตร์ เทคโนโลยีและ สิ่งแวดล้อมเพื่อชีวิต 10151 ไทยศึกษา 13412 แหล่งสารสนเทศทาง สังคมศาสตร์ มนุษยศาสตร์ และวิทยาศาสตร์
	ปลาย	13311 การพัฒนาและการจัดการ ทรัพยากรสารสนเทศ ----- ชุดวิชาแกนเลือก 2 ชุดวิชา โดยเลือกจากชุดวิชาต่อไปนี้ 11313 ภาษาอังกฤษเพื่องาน สารสนเทศ 13203 การวิจัยและการปฏิบัติงาน สารสนเทศอิงหลักฐาน เชิงประจักษ์* 13313 การบริการและเผยแพร่ สารสนเทศ 13314 การจัดการองค์การสารสนเทศ 13315 การสงวนรักษาสารสนเทศ ดิจิทัล		ปลาย	13311 การพัฒนาและการจัดการ ทรัพยากรสารสนเทศ ----- ชุดวิชาแกนเลือก 2 ชุดวิชา โดยเลือกจากชุดวิชาต่อไปนี้ 11313 ภาษาอังกฤษเพื่องาน สารสนเทศ 13203 การวิจัยและการปฏิบัติงาน สารสนเทศอิงหลักฐาน เชิงประจักษ์* 13313 การบริการและเผยแพร่ สารสนเทศ 13314 การจัดการองค์การสารสนเทศ 13315 การสงวนรักษาสารสนเทศ ดิจิทัล

หมายเหตุ * เป็นชุดวิชาที่เปิดสอนในภาคต้นเท่านั้น

ปี ที่	ภาค	สำหรับนักศึกษา ที่สมัครเรียนในภาคต้น	ปี ที่	ภาค	สำหรับนักศึกษา ที่สมัครเรียนในภาคปลาย
3	ต้น	13401 ประสบการณ์วิชาชีพ สารสนเทศศาสตร์ ----- ชุดวิชาเฉพาะเลือก 1 ชุดวิชา โดยเลือกจากชุดวิชาต่อไปนี้ 13411 การจัดการสารสนเทศ ลักษณะพิเศษ 13416 พันธกิจสัมพันธ์กับชุมชน ในงานสารสนเทศ 13423 ระบบสารสนเทศสำนักงาน*	3	ต้น	13312 การวิเคราะห์สารสนเทศ 13413 เทคโนโลยีดิจิทัลและ วิทยาการข้อมูล ----- ชุดวิชาเฉพาะเลือก 1 ชุดวิชา โดยเลือกจากชุดวิชาต่อไปนี้ 13411 การจัดการสารสนเทศ ลักษณะพิเศษ 13416 พันธกิจสัมพันธ์กับชุมชน ในงานสารสนเทศ 13423 ระบบสารสนเทศสำนักงาน*
	ปลาย			ปลาย	13401 ประสบการณ์วิชาชีพ สารสนเทศศาสตร์ ----- ชุดวิชาเลือกเสรี 1 ชุดวิชา

กลุ่มวิชางานศูนย์สื่อการศึกษาและแหล่งเรียนรู้

ปี ที่	ภาค	สำหรับนักศึกษา ที่สมัครเรียนในภาคต้น	ปี ที่	ภาค	สำหรับนักศึกษา ที่สมัครเรียนในภาคปลาย
1	ต้น	10121 อารยธรรมมนุษย์ 10141 วิทยาศาสตร์ เทคโนโลยีและ สิ่งแวดล้อมเพื่อชีวิต 10151 ไทยศึกษา	1	ต้น	
	ปลาย	13201 สารสนเทศศาสตร์เบื้องต้น 13202 การสื่อสารในงานสารสนเทศ 27112 การบริหารศูนย์สื่อการศึกษา		ปลาย	10121 อารยธรรมมนุษย์ 13201 สารสนเทศศาสตร์เบื้องต้น 13202 การสื่อสารในงานสารสนเทศ
2	ต้น	13413 เทคโนโลยีดิจิทัลและ วิทยาการข้อมูล 26403 แหล่งวิทยาการชุมชน เพื่อการเรียนรู้ตลอดชีวิต ----- ชุดวิชาเลือกเสรี 1 ชุดวิชา	2	ต้น	10141 วิทยาศาสตร์ เทคโนโลยีและ สิ่งแวดล้อมเพื่อชีวิต 10151 ไทยศึกษา 13413 เทคโนโลยีดิจิทัลและ วิทยาการข้อมูล

หมายเหตุ * เป็นชุดวิชาที่เปิดสอนในภาคปลายเท่านั้น

ปี ที่	ภาค	สำหรับนักศึกษา ที่สมัครเรียนในภาคต้น	ปี ที่	ภาค	สำหรับนักศึกษา ที่สมัครเรียนในภาคปลาย	
2	ปลาย	-----	2	ปลาย	-----	
		ชุดวิชาแกนเลือก 2 ชุดวิชา <i>โดยเลือกจากชุดวิชาต่อไปนี้</i>			ชุดวิชาแกนเลือก 2 ชุดวิชา <i>โดยเลือกจากชุดวิชาต่อไปนี้</i>	
		11313 ภาษาอังกฤษเพื่องาน สารสนเทศ			11313 ภาษาอังกฤษเพื่องาน สารสนเทศ	
		13203 การวิจัยและการปฏิบัติงาน สารสนเทศอิงหลักฐาน เชิงประจักษ์*			13203 การวิจัยและการปฏิบัติงาน สารสนเทศอิงหลักฐาน เชิงประจักษ์*	
		13313 การบริการและเผยแพร่ สารสนเทศ			13313 การบริการและเผยแพร่ สารสนเทศ	
		13314 การจัดการองค์การสารสนเทศ			13314 การจัดการองค์การสารสนเทศ	
		13315 การสงวนรักษาสารสนเทศ ดิจิทัล			13315 การสงวนรักษาสารสนเทศ ดิจิทัล	
		-----			-----	
		ชุดวิชาเฉพาะเลือก 1 ชุดวิชา <i>โดยเลือกจากชุดวิชาต่อไปนี้</i>			ชุดวิชาเฉพาะเลือก 1 ชุดวิชา <i>โดยเลือกจากชุดวิชาต่อไปนี้</i>	
		13311 การพัฒนาและการจัดการ ทรัพยากรสารสนเทศ			13311 การพัฒนาและการจัดการ ทรัพยากรสารสนเทศ	
20303 จิตวิทยาและวิทยาการ การเรียนรู้	20303 จิตวิทยาและวิทยาการ การเรียนรู้					
26406 การพัฒนาและการใช้สื่อ การเรียนรู้เพื่อการเรียนรู้ ตลอดชีวิต	26406 การพัฒนาและการใช้สื่อ การเรียนรู้เพื่อการเรียนรู้ ตลอดชีวิต					
3	ต้น	13401 ประสบการณ์วิชาชีพ สารสนเทศศาสตร์	3	ต้น	13416 พันธกิจสัมพันธ์กับชุมชน ในงานสารสนเทศ	
		13416 พันธกิจสัมพันธ์กับชุมชน ในงานสารสนเทศ			26403 แหล่งวิทยาการชุมชน เพื่อการเรียนรู้ตลอดชีวิต	
	ปลาย			ปลาย	-----	ชุดวิชาเลือกเสรี 1 ชุดวิชา
						13401 ประสบการณ์วิชาชีพ สารสนเทศศาสตร์

กลุ่มวิชางานสำนักงาน

ปี ที่	ภาค	สำหรับนักศึกษา ที่สมัครเรียนในภาคต้น	ปี ที่	ภาค	สำหรับนักศึกษา ที่สมัครเรียนในภาคปลาย
1	ต้น	10121 อารยธรรมมนุษย์ 10141 วิทยาศาสตร์ เทคโนโลยีและ สิ่งแวดล้อมเพื่อชีวิต 13201 สารสนเทศศาสตร์เบื้องต้น	1	ต้น	
	ปลาย	10151 ไทยศึกษา 13202 การสื่อสารในงานสารสนเทศ 13423 ระบบสารสนเทศสำนักงาน		ปลาย	10121 อารยธรรมมนุษย์ 13201 สารสนเทศศาสตร์เบื้องต้น 13202 การสื่อสารในงานสารสนเทศ
2	ต้น	13421 การจัดการงานสำนักงาน ----- ชุดวิชาเลือกเสรี 1 ชุดวิชา ----- ชุดวิชาเฉพาะเลือก 1 ชุดวิชา โดยเลือกจากชุดวิชาต่อไปนี้ 32210 องค์การและการจัดการ และการจัดการเชิงกลยุทธ์ 32342 ภาวะผู้นำและพฤติกรรมองค์การ 32452 กลยุทธ์การจัดการทรัพยากร มนุษย์และองค์การแห่งการ เรียนรู้*	2	ต้น	10141 วิทยาศาสตร์ เทคโนโลยีและ สิ่งแวดล้อมเพื่อชีวิต 10151 ไทยศึกษา 13421 การจัดการงานสำนักงาน
	ปลาย	13321 การสื่อสารธุรกิจในยุคดิจิทัล ----- ชุดวิชาแกนเลือก 2 ชุดวิชา โดยเลือกจากชุดวิชาต่อไปนี้ 11313 ภาษาอังกฤษเพื่องาน สารสนเทศ 13203 การวิจัยและการปฏิบัติงาน สารสนเทศอิงหลักฐาน เชิงประจักษ์** 13313 การบริการและเผยแพร่ สารสนเทศ 13314 การจัดการองค์การสารสนเทศ 13315 การสงวนรักษาสารสนเทศ ดิจิทัล		ปลาย	13321 การสื่อสารธุรกิจในยุคดิจิทัล ----- ชุดวิชาแกนเลือก 2 ชุดวิชา โดยเลือกจากชุดวิชาต่อไปนี้ 11313 ภาษาอังกฤษเพื่องาน สารสนเทศ 13203 การวิจัยและการปฏิบัติงาน สารสนเทศอิงหลักฐาน เชิงประจักษ์** 13313 การบริการและเผยแพร่ สารสนเทศ 13314 การจัดการองค์การสารสนเทศ 13315 การสงวนรักษาสารสนเทศ ดิจิทัล

หมายเหตุ * เป็นชุดวิชาที่เปิดสอนในภาคปลายเท่านั้น

** เป็นชุดวิชาที่เปิดสอนในภาคต้นเท่านั้น

ปี ที่	ภาค	สำหรับนักศึกษา ที่สมัครเรียนในภาคต้น	ปี ที่	ภาค	สำหรับนักศึกษา ที่สมัครเรียนในภาคปลาย
3	ต้น	13401 ประสบการณ์วิชาชีพ สารสนเทศศาสตร์ 13413 เทคโนโลยีดิจิทัลและ วิทยาการข้อมูล	3	ต้น	13413 เทคโนโลยีดิจิทัลและ วิทยาการข้อมูล ----- ชุดวิชาเลือกเสรี 1 ชุดวิชา ----- ชุดวิชาเฉพาะเลือก 1 ชุดวิชา โดยเลือกจากชุดวิชาต่อไปนี้ 32210 องค์การและการจัดการ และการจัดการเชิงกลยุทธ์ 32342 ภาวะผู้นำและพฤติกรรมองค์กร 32452 กลยุทธ์การจัดการทรัพยากร มนุษย์และองค์การแห่งการ เรียนรู้*
	ปลาย			ปลาย	13401 ประสบการณ์วิชาชีพ สารสนเทศศาสตร์ 13423 ระบบสารสนเทศสำนักงาน

กลุ่มวิชางานสารสนเทศการทอ้งเที่ยวและศิลปวัฒนธรรม

ปี ที่	ภาค	สำหรับนักศึกษา ที่สมัครเรียนในภาคต้น	ปี ที่	ภาค	สำหรับนักศึกษา ที่สมัครเรียนในภาคปลาย
1	ต้น	10121 อารยธรรมมนุษย์ 10141 วิทยาศาสตร์ เทคโนโลยีและ สิ่งแวดล้อมเพื่อชีวิต 13201 สารสนเทศศาสตร์เบื้องต้น	1	ต้น	
	ปลาย	10151 ไทยศึกษา 12402 วัฒนธรรมกับการท่องเที่ยว 13202 การสื่อสารในงานสารสนเทศ		ปลาย	10141 วิทยาศาสตร์ เทคโนโลยีและ สิ่งแวดล้อมเพื่อชีวิต 12402 วัฒนธรรมกับการท่องเที่ยว 13201 สารสนเทศศาสตร์เบื้องต้น
2	ต้น	13416 พันธกิจสัมพันธ์กับชุมชน ในงานสารสนเทศ ----- ชุดวิชาเลือกเสรี 1 ชุดวิชา ----- ชุดวิชาเฉพาะเลือก 1 ชุดวิชา โดยเลือกจากชุดวิชาต่อไปนี้ 12305 ศิลปะกับสังคมไทย 12310 วิถีไทย* 12313 ท่องถิ่นไทย	2	ต้น	10121 อารยธรรมมนุษย์ 10151 ไทยศึกษา 32335 ความรู้เบื้องต้นเกี่ยวกับ การท่องเที่ยวและอุตสาหกรรม การท่องเที่ยว

ปี ที่	ภาค	สำหรับนักศึกษา ที่สมัครเรียนในภาคต้น	ปี ที่	ภาค	สำหรับนักศึกษา ที่สมัครเรียนในภาคปลาย
2	ปลาย	32335 ความรู้เบื้องต้นเกี่ยวกับ การท่องเที่ยวและอุตสาหกรรม การท่องเที่ยว ----- ชุดวิชาแกนเลือก 2 ชุดวิชา โดยเลือกจากชุดวิชาต่อไปนี้ 11313 ภาษาอังกฤษเพื่องาน สารสนเทศ 13203 การวิจัยและการปฏิบัติงาน สารสนเทศอิงหลักฐาน เชิงประจักษ์* 13313 การบริการและเผยแพร่ สารสนเทศ 13314 การจัดการองค์การสารสนเทศ 13315 การสงวนรักษาสารสนเทศ ดิจิทัล	2	ปลาย	13202 การสื่อสารในงานสารสนเทศ ----- ชุดวิชาแกนเลือก 2 ชุดวิชา โดยเลือกจากชุดวิชาต่อไปนี้ 11313 ภาษาอังกฤษเพื่องาน สารสนเทศ 13203 การวิจัยและการปฏิบัติงาน สารสนเทศอิงหลักฐาน เชิงประจักษ์* 13313 การบริการและเผยแพร่ สารสนเทศ 13314 การจัดการองค์การสารสนเทศ 13315 การสงวนรักษาสารสนเทศ ดิจิทัล
3	ต้น	13401 ประสบการณ์วิชาชีพ สารสนเทศศาสตร์ 13413 เทคโนโลยีดิจิทัลและ วิทยาการข้อมูล	3	ต้น	13416 พันธกิจสัมพันธ์กับชุมชน ในงานสารสนเทศ ----- ชุดวิชาเลือกเสรี 1 ชุดวิชา ----- ชุดวิชาเฉพาะเลือก 1 ชุดวิชา โดยเลือกจากชุดวิชาต่อไปนี้ 12305 ศิลปะกับสังคมไทย 12310 วิถีไทย** 12313 ท้องถิ่นไทย
	ปลาย			ปลาย	13401 ประสบการณ์วิชาชีพ สารสนเทศศาสตร์ 13413 เทคโนโลยีดิจิทัลและ วิทยาการข้อมูล

หมายเหตุ * เป็นชุดวิชาที่เปิดสอนในภาคต้นเท่านั้น

** เป็นชุดวิชาที่เปิดสอนในภาคปลายเท่านั้น

5. สำเร็จการศึกษา ปวส. ประเภทวิชาอุตสาหกรรม อุตสาหกรรมสิ่งทอ คหกรรม เกษตรกรรม ประมง และ เทคโนโลยีสารสนเทศและการสื่อสาร

กลุ่มวิชางานห้องสมุด

ปี ที่	ภาค	สำหรับนักศึกษา ที่สมัครเรียนในภาคต้น	ปี ที่	ภาค	สำหรับนักศึกษา ที่สมัครเรียนในภาคปลาย		
1	ต้น	10121 อารยธรรมมนุษย์	1	ต้น			
		10131 สังคมมนุษย์					
		10151 ไทยศึกษา					
ปลาย	13201 สารสนเทศศาสตร์เบื้องต้น	ปลาย	ปลาย	10121 อารยธรรมมนุษย์			
	13202 การสื่อสารในงานสารสนเทศ			10131 สังคมมนุษย์			
	----- ชุติวิชาเลือกเสรี 1 ชุติวิชา			10151 ไทยศึกษา			
2	ต้น	13312 การวิเคราะห์สารสนเทศ	2	ต้น	13201 สารสนเทศศาสตร์เบื้องต้น		
		13412 แหล่งสารสนเทศทาง สังคมศาสตร์ มนุษยศาสตร์ และวิทยาศาสตร์			13412 แหล่งสารสนเทศทาง สังคมศาสตร์ มนุษยศาสตร์ และวิทยาศาสตร์		
		13413 เทคโนโลยีดิจิทัลและ วิทยาการข้อมูล			----- ชุติวิชาเลือกเสรี 1 ชุติวิชา		
	ปลาย	13311 การพัฒนาและการจัดการ ทรัพยากรสารสนเทศ	ปลาย	ปลาย	13311 การพัฒนาและการจัดการ ทรัพยากรสารสนเทศ		
		----- ชุติวิชาแกนเลือก 2 ชุติวิชา			----- ชุติวิชาแกนเลือก 2 ชุติวิชา		
		<i>โดยเลือกจากชุติวิชาต่อไปนี้</i>			<i>โดยเลือกจากชุติวิชาต่อไปนี้</i>		
		11313 ภาษาอังกฤษเพื่อนงาน สารสนเทศ			11313 ภาษาอังกฤษเพื่อนงาน สารสนเทศ		
		13203 การวิจัยและการปฏิบัติงาน สารสนเทศอิงหลักฐาน เชิงประจักษ์*			13203 การวิจัยและการปฏิบัติงาน สารสนเทศอิงหลักฐาน เชิงประจักษ์*		
		13313 การบริการและเผยแพร่ สารสนเทศ			13313 การบริการและเผยแพร่ สารสนเทศ		
		13314 การจัดการองค์การสารสนเทศ			13314 การจัดการองค์การสารสนเทศ		
13315 การสงวนรักษาสารสนเทศ ดิจิทัล	13315 การสงวนรักษาสารสนเทศ ดิจิทัล						

หมายเหตุ * เป็นชุติวิชาที่เปิดสอนในภาคต้นเท่านั้น

ปี ที่	ภาค	สำหรับนักศึกษา ที่สมัครเรียนในภาคต้น	ปี ที่	ภาค	สำหรับนักศึกษา ที่สมัครเรียนในภาคปลาย
3	ต้น	13401 ประสบการณ์วิชาชีพ สารสนเทศศาสตร์ ----- ชุดวิชาเฉพาะเลือก 1 ชุดวิชา โดยเลือกจากชุดวิชาต่อไปนี้ 13411 การจัดการสารสนเทศ ลักษณะพิเศษ 13416 พันธกิจสัมพันธ์กับชุมชน ในงานสารสนเทศ 13423 ระบบสารสนเทศสำนักงาน*	3	ต้น	13312 การวิเคราะห์สารสนเทศ 13413 เทคโนโลยีดิจิทัลและ วิทยาการข้อมูล ----- ชุดวิชาเฉพาะเลือก 1 ชุดวิชา โดยเลือกจากชุดวิชาต่อไปนี้ 13411 การจัดการสารสนเทศ ลักษณะพิเศษ 13416 พันธกิจสัมพันธ์กับชุมชน ในงานสารสนเทศ 13423 ระบบสารสนเทศสำนักงาน*
	ปลาย			ปลาย	13202 การสื่อสารในงานสารสนเทศ 13401 ประสบการณ์วิชาชีพ สารสนเทศศาสตร์

กลุ่มวิชางานศูนย์สื่อการศึกษาและแหล่งเรียนรู้

ปี ที่	ภาค	สำหรับนักศึกษา ที่สมัครเรียนในภาคต้น	ปี ที่	ภาค	สำหรับนักศึกษา ที่สมัครเรียนในภาคปลาย
1	ต้น	10121 อารยธรรมมนุษย์ 10131 สังคมมนุษย์ 13201 สารสนเทศศาสตร์เบื้องต้น	1	ต้น	
	ปลาย	10151 ไทยศึกษา 13202 การสื่อสารในงานสารสนเทศ 27112 การบริหารศูนย์สื่อการศึกษา		ปลาย	10121 อารยธรรมมนุษย์ 13201 สารสนเทศศาสตร์เบื้องต้น 13202 การสื่อสารในงานสารสนเทศ
2	ต้น	13413 เทคโนโลยีดิจิทัลและ วิทยาการข้อมูล 26403 แหล่งวิทยาการชุมชน เพื่อการเรียนรู้ตลอดชีวิต ----- ชุดวิชาเลือกเสรี 1 ชุดวิชา	2	ต้น	10131 สังคมมนุษย์ 10151 ไทยศึกษา 13413 เทคโนโลยีดิจิทัลและ วิทยาการข้อมูล

หมายเหตุ * เป็นชุดวิชาที่เปิดสอนในภาคปลายเท่านั้น

ปี ที่	ภาค	สำหรับนักศึกษา ที่สมัครเรียนในภาคต้น	ปี ที่	ภาค	สำหรับนักศึกษา ที่สมัครเรียนในภาคปลาย
2	ปลาย	-----	2	ปลาย	-----
		ขุดวิชาแกนเลือก 2 ขุดวิชา <i>โดยเลือกจากขุดวิชาต่อไปนี้</i>			ขุดวิชาแกนเลือก 2 ขุดวิชา <i>โดยเลือกจากขุดวิชาต่อไปนี้</i>
		11313 ภาษาอังกฤษเพื่องาน สารสนเทศ			11313 ภาษาอังกฤษเพื่องาน สารสนเทศ
		13203 การวิจัยและการปฏิบัติงาน สารสนเทศอิงหลักฐาน เชิงประจักษ์*			13203 การวิจัยและการปฏิบัติงาน สารสนเทศอิงหลักฐาน เชิงประจักษ์*
		13313 การบริการและเผยแพร่ สารสนเทศ			13313 การบริการและเผยแพร่ สารสนเทศ
		13314 การจัดการองค์การสารสนเทศ			13314 การจัดการองค์การสารสนเทศ
		13315 การสงวนรักษาสารสนเทศ ดิจิทัล			13315 การสงวนรักษาสารสนเทศ ดิจิทัล
		-----			-----
		ขุดวิชาเฉพาะเลือก 1 ขุดวิชา <i>โดยเลือกจากขุดวิชาต่อไปนี้</i>			ขุดวิชาเฉพาะเลือก 1 ขุดวิชา <i>โดยเลือกจากขุดวิชาต่อไปนี้</i>
		13311 การพัฒนาและการจัดการ ทรัพยากรสารสนเทศ			13311 การพัฒนาและการจัดการ ทรัพยากรสารสนเทศ
20303 จิตวิทยาและวิทยาการ การเรียนรู้	20303 จิตวิทยาและวิทยาการ การเรียนรู้				
26406 การพัฒนาและการใช้สื่อ การเรียนรู้เพื่อการเรียนรู้ ตลอดชีวิต	26406 การพัฒนาและการใช้สื่อ การเรียนรู้เพื่อการเรียนรู้ ตลอดชีวิต				
3	ต้น	13401 ประสบการณ์วิชาชีพ สารสนเทศศาสตร์	3	ต้น	13416 พันธกิจสัมพันธ์กับชุมชน ในงานสารสนเทศ
		13416 พันธกิจสัมพันธ์กับชุมชน ในงานสารสนเทศ			26403 แหล่งวิทยาการชุมชน เพื่อการเรียนรู้ตลอดชีวิต
	ปลาย		ปลาย	13401 ประสบการณ์วิชาชีพ สารสนเทศศาสตร์	-----
				27112 การบริหารศูนย์สื่อการศึกษา	ขุดวิชาเลือกเสรี 1 ขุดวิชา

กลุ่มวิชางานสำนักงาน

ปี ที่	ภาค	สำหรับนักศึกษา ที่สมัครเรียนในภาคต้น	ปี ที่	ภาค	สำหรับนักศึกษา ที่สมัครเรียนในภาคปลาย
1	ต้น	10121 อารยธรรมมนุษย์ 10131 สังคมมนุษย์ 13201 สารสนเทศศาสตร์เบื้องต้น	1	ต้น	
	ปลาย	10151 ไทยศึกษา 13202 การสื่อสารในงานสารสนเทศ 13423 ระบบสารสนเทศสำนักงาน		ปลาย	10121 อารยธรรมมนุษย์ 13201 สารสนเทศศาสตร์เบื้องต้น 13202 การสื่อสารในงานสารสนเทศ
2	ต้น	13421 การจัดการงานสำนักงาน ----- ชุดวิชาเลือกเสรี 1 ชุดวิชา ----- ชุดวิชาเฉพาะเลือก 1 ชุดวิชา โดยเลือกจากชุดวิชาต่อไปนี้ 32210 องค์การและการจัดการ และการจัดการเชิงกลยุทธ์ 32342 ภาวะผู้นำและพฤติกรรมองค์การ 32452 กลยุทธ์การจัดการทรัพยากร มนุษย์และองค์การแห่งการ เรียนรู้*	2	ต้น	10131 สังคมมนุษย์ 10151 ไทยศึกษา 13413 เทคโนโลยีดิจิทัลและ วิทยาการข้อมูล
	ปลาย	13321 การสื่อสารธุรกิจในยุคดิจิทัล ----- ชุดวิชาแกนเลือก 2 ชุดวิชา โดยเลือกจากชุดวิชาต่อไปนี้ 11313 ภาษาอังกฤษเพื่องาน สารสนเทศ 13203 การวิจัยและการปฏิบัติงาน สารสนเทศอิงหลักฐาน เชิงประจักษ์** 13313 การบริการและเผยแพร่ สารสนเทศ 13314 การจัดการองค์การสารสนเทศ 13315 การสงวนรักษาสารสนเทศ ดิจิทัล		ปลาย	13321 การสื่อสารธุรกิจในยุคดิจิทัล ----- ชุดวิชาแกนเลือก 2 ชุดวิชา โดยเลือกจากชุดวิชาต่อไปนี้ 11313 ภาษาอังกฤษเพื่องาน สารสนเทศ 13203 การวิจัยและการปฏิบัติงาน สารสนเทศอิงหลักฐาน เชิงประจักษ์** 13313 การบริการและเผยแพร่ สารสนเทศ 13314 การจัดการองค์การสารสนเทศ 13315 การสงวนรักษาสารสนเทศ ดิจิทัล

หมายเหตุ * เป็นชุดวิชาที่เปิดสอนในภาคปลายเท่านั้น

** เป็นชุดวิชาที่เปิดสอนในภาคต้นเท่านั้น

ปี ที่	ภาค	สำหรับนักศึกษา ที่สมัครเรียนในภาคต้น	ปี ที่	ภาค	สำหรับนักศึกษา ที่สมัครเรียนในภาคปลาย
3	ต้น	13401 ประสมการณเวีชาชีพ สารสนเทศศาสตร์ 13413 เทคโนโลยีดิจิทัลและ วิทยาการข้อมูล	3	ต้น	13421 การจัดการงานสำนักงาน ----- ชุดวิชาเลือกเสรี 1 ชุดวิชา ----- ชุดวิชาเฉพาะเลือก 1 ชุดวิชา <i>โดยเลือกจากชุดวิชาต่อไปนี้</i> 32210 องค์การและการจัดการ และการจัดการเชิงกลยุทธ์ 32342 ภาวะผู้นำและพฤติกรรมองค์การ 32452 กลยุทธ์การจัดการทรัพยากร มนุษย์และองค์การแห่งการ เรียนรู้*
	ปลาย			ปลาย	13401 ประสมการณเวีชาชีพ สารสนเทศศาสตร์ 13423 ระบบสารสนเทศสำนักงาน

กลุ่มวิชางานสารสนเทศการทองเที๋ยวและศิลปวัฒนธรรม

ปี ที่	ภาค	สำหรับนักศึกษา ที่สมัครเรียนในภาคต้น	ปี ที่	ภาค	สำหรับนักศึกษา ที่สมัครเรียนในภาคปลาย
1	ต้น	10121 อารยธรรมมนุษย์ 10131 สังคมมนุษย์ 13201 สารสนเทศศาสตร์เบื้องต้น	1	ต้น	
	ปลาย	10151 ไทยศึกษา 12402 วัฒนธรรมกับการทองเที๋ยว 13202 การสื่อสารในงานสารสนเทศ		ปลาย	10131 สังคมมนุษย์ 12402 วัฒนธรรมกับการทองเที๋ยว 13201 สารสนเทศศาสตร์เบื้องต้น
2	ต้น	13416 พันธกิจสัมพันธ์กับชุมชน ในงานสารสนเทศ ----- ชุดวิชาเลือกเสรี 1 ชุดวิชา ----- ชุดวิชาเฉพาะเลือก 1 ชุดวิชา <i>โดยเลือกจากชุดวิชาต่อไปนี้</i> 12305 ศิลปะกับสังคมไทย 12310 วิถีไทย* 12313 ทองถิ่นไทย	2	ต้น	10121 อารยธรรมมนุษย์ 10151 ไทยศึกษา 32335 ความรู้เบื้องต้นเกี่ยวกับ การทองเที๋ยวและอุตสาหกรรม การทองเที๋ยว

ปี ที่	ภาค	สำหรับนักศึกษา ที่สมัครเรียนในภาคต้น	ปี ที่	ภาค	สำหรับนักศึกษา ที่สมัครเรียนในภาคปลาย
2	ปลาย	32335 ความรู้เบื้องต้นเกี่ยวกับ การท่องเที่ยวและอุตสาหกรรม การท่องเที่ยว ----- ชุดวิชาแกนเลือก 2 ชุดวิชา โดยเลือกจากชุดวิชาต่อไปนี้ 11313 ภาษาอังกฤษเพื่องาน สารสนเทศ 13203 การวิจัยและการปฏิบัติงาน สารสนเทศอิงหลักฐาน เชิงประจักษ์* 13313 การบริการและเผยแพร่ สารสนเทศ 13314 การจัดการองค์การสารสนเทศ 13315 การสงวนรักษาสารสนเทศ ดิจิทัล	2	ปลาย	13202 การสื่อสารในงานสารสนเทศ ----- ชุดวิชาแกนเลือก 2 ชุดวิชา โดยเลือกจากชุดวิชาต่อไปนี้ 11313 ภาษาอังกฤษเพื่องาน สารสนเทศ 13203 การวิจัยและการปฏิบัติงาน สารสนเทศอิงหลักฐาน เชิงประจักษ์* 13313 การบริการและเผยแพร่ สารสนเทศ 13314 การจัดการองค์การสารสนเทศ 13315 การสงวนรักษาสารสนเทศ ดิจิทัล
3	ต้น	13401 ประสพการณ์วิชาชีพ สารสนเทศศาสตร์ 13413 เทคโนโลยีดิจิทัลและ วิทยาการข้อมูล	3	ต้น	13416 พันธกิจสัมพันธ์กับชุมชน ในงานสารสนเทศ ----- ชุดวิชาเลือกเสรี 1 ชุดวิชา ----- ชุดวิชาเฉพาะเลือก 1 ชุดวิชา โดยเลือกจากชุดวิชาต่อไปนี้ 12305 ศิลปะกับสังคมไทย 12310 วิถีไทย** 12313 ท้องถิ่นไทย
	ปลาย		ปลาย	ปลาย	13401 ประสพการณ์วิชาชีพ สารสนเทศศาสตร์ 13413 เทคโนโลยีดิจิทัลและ วิทยาการข้อมูล

หมายเหตุ * เป็นชุดวิชาที่เปิดสอนในภาคต้นเท่านั้น

** เป็นชุดวิชาที่เปิดสอนในภาคปลายเท่านั้น

6. สำเร็จการศึกษานุปริญญา หรือปริญญาชั้นใดชั้นหนึ่งหรือเทียบเท่า

กลุ่มวิชางานห้องสมุด

ปี ที่	ภาค	สำหรับนักศึกษา ที่สมัครเรียนในภาคต้น	ปี ที่	ภาค	สำหรับนักศึกษา ที่สมัครเรียนในภาคปลาย
1	ต้น	10151 ไทยศึกษา 13201 สารสนเทศศาสตร์เบื้องต้น 13412 แหล่งสารสนเทศทาง สังคมศาสตร์ มนุษยศาสตร์ และวิทยาศาสตร์	1	ต้น	
	ปลาย	13202 การสื่อสารในงานสารสนเทศ 13311 การพัฒนาและการจัดการ ทรัพยากรสารสนเทศ ----- ชตวิชาแกนเลือก 1 ชตวิชา <i>โดยเลือกจากชตวิชาต่อไปนี้</i> 11313 ภาษาอังกฤษเพื่องาน สารสนเทศ 13203 การวิจัยและการปฏิบัติงาน สารสนเทศอิงหลักฐาน เชิงประจักษ์* 13313 การบริการและเผยแพร่ สารสนเทศ 13314 การจัดการองค์การสารสนเทศ 13315 การสงวนรักษาสารสนเทศ ดิจิทัล		ปลาย	10151 ไทยศึกษา 13202 การสื่อสารในงานสารสนเทศ ----- ชตวิชาแกนเลือก 1 ชตวิชา <i>โดยเลือกจากชตวิชาต่อไปนี้</i> 11313 ภาษาอังกฤษเพื่องาน สารสนเทศ 13203 การวิจัยและการปฏิบัติงาน สารสนเทศอิงหลักฐาน เชิงประจักษ์* 13313 การบริการและเผยแพร่ สารสนเทศ 13314 การจัดการองค์การสารสนเทศ 13315 การสงวนรักษาสารสนเทศ ดิจิทัล
2	ต้น	13312 การวิเคราะห์สารสนเทศ 13413 เทคโนโลยีดิจิทัลและ วิทยาการข้อมูล ----- ชตวิชาเฉพาะเลือก 1 ชตวิชา <i>โดยเลือกจากชตวิชาต่อไปนี้</i> 13411 การจัดการสารสนเทศ ลักษณะพิเศษ 13416 พันธกิจสัมพันธ์กับชุมชน ในงานสารสนเทศ 13423 ระบบสารสนเทศสำนักงาน**	2	ต้น	13201 สารสนเทศศาสตร์เบื้องต้น 13312 การวิเคราะห์สารสนเทศ 13412 แหล่งสารสนเทศทาง สังคมศาสตร์ มนุษยศาสตร์ และวิทยาศาสตร์
	ปลาย			ปลาย	

หมายเหตุ * เป็นชตวิชาที่เปิดสอนในภาคต้นเท่านั้น

** เป็นชตวิชาที่เปิดสอนในภาคปลายเท่านั้น

ปี ที่	ภาค	สำหรับนักศึกษา ที่สมัครเรียนในภาคต้น	ปี ที่	ภาค	สำหรับนักศึกษา ที่สมัครเรียนในภาคปลาย
2	ปลาย	13401 ประสบการณ์วิชาชีพ สารสนเทศศาสตร์ ----- ชุดวิชาเลือกเสรี 1 ชุดวิชา ----- ชุดวิชาแกนเลือก 1 ชุดวิชา โดยเลือกจากชุดวิชาต่อไปนี้ 11313 ภาษาอังกฤษเพื่องาน สารสนเทศ 13203 การวิจัยและการปฏิบัติงาน สารสนเทศอิงหลักฐาน เชิงประจักษ์* 13313 การบริการและเผยแพร่ สารสนเทศ 13314 การจัดการองค์การสารสนเทศ 13315 การสงวนรักษาสารสนเทศ ดิจิทัล	2	ปลาย	13311 การพัฒนาและการจัดการ ทรัพยากรสารสนเทศ ----- ชุดวิชาเลือกเสรี 1 ชุดวิชา ----- ชุดวิชาแกนเลือก 1 ชุดวิชา โดยเลือกจากชุดวิชาต่อไปนี้ 11313 ภาษาอังกฤษเพื่องาน สารสนเทศ 13203 การวิจัยและการปฏิบัติงาน สารสนเทศอิงหลักฐาน เชิงประจักษ์* 13313 การบริการและเผยแพร่ สารสนเทศ 13314 การจัดการองค์การสารสนเทศ 13315 การสงวนรักษาสารสนเทศ ดิจิทัล
3	ต้น		3	ต้น	13401 ประสบการณ์วิชาชีพ สารสนเทศศาสตร์ 13413 เทคโนโลยีดิจิทัลและ วิทยาการข้อมูล ----- ชุดวิชาเฉพาะเลือก 1 ชุดวิชา โดยเลือกจากชุดวิชาต่อไปนี้ 13411 การจัดการสารสนเทศ ลักษณะพิเศษ 13416 พันธกิจสัมพันธ์กับชุมชน ในงานสารสนเทศ 13423 ระบบสารสนเทศสำนักงาน**

หมายเหตุ * เป็นชุดวิชาที่เปิดสอนในภาคต้นเท่านั้น

** เป็นชุดวิชาที่เปิดสอนในภาคปลายเท่านั้น

กลุ่มวิชางานศูนย์สื่อการศึกษาและแหล่งเรียนรู้

ปี ที่	ภาค	สำหรับนักศึกษา ที่สมัครเรียนในภาคต้น	ปี ที่	ภาค	สำหรับนักศึกษา ที่สมัครเรียนในภาคปลาย
1	ต้น	10151 ไทยศึกษา 13201 สารสนเทศศาสตร์เบื้องต้น ----- ชุดวิชาเลือกเสรี 1 ชุดวิชา	1	ต้น	
	ปลาย	13202 การสื่อสารในงานสารสนเทศ 27112 การบริหารศูนย์สื่อการศึกษา ----- ชุดวิชาเฉพาะเลือก 1 ชุดวิชา <i>โดยเลือกจากชุดวิชาต่อไปนี้</i> 13311 การพัฒนาและการจัดการ ทรัพยากรสารสนเทศ 20303 จิตวิทยาและวิทยาการ การเรียนรู้ 26406 การพัฒนาและการใช้สื่อ การเรียนรู้เพื่อการเรียนรู้ ตลอดชีวิต		ปลาย	10151 ไทยศึกษา 13202 การสื่อสารในงานสารสนเทศ 27112 การบริหารศูนย์สื่อการศึกษา
2	ต้น	13413 เทคโนโลยีดิจิทัลและ วิทยาการข้อมูล 13416 พันธกิจสัมพันธ์กับชุมชน ในงานสารสนเทศ 26403 แหล่งวิทยาการชุมชน เพื่อการเรียนรู้ตลอดชีวิต	2	ต้น	13201 สารสนเทศศาสตร์เบื้องต้น 13416 พันธกิจสัมพันธ์กับชุมชน ในงานสารสนเทศ 26403 แหล่งวิทยาการชุมชน เพื่อการเรียนรู้ตลอดชีวิต
	ปลาย	13401 ประสบการณ์วิชาชีพ สารสนเทศศาสตร์ ----- ชุดวิชาแกนเลือก 2 ชุดวิชา <i>โดยเลือกจากชุดวิชาต่อไปนี้</i> 11313 ภาษาอังกฤษเพื่องาน สารสนเทศ 13203 การวิจัยและการปฏิบัติงาน สารสนเทศอิงหลักฐาน เชิงประจักษ์* 13313 การบริการและเผยแพร่ สารสนเทศ 13314 การจัดการองค์การสารสนเทศ 13315 การสงวนรักษาสารสนเทศ ดิจิทัล		ปลาย	----- ชุดวิชาแกนเลือก 2 ชุดวิชา <i>โดยเลือกจากชุดวิชาต่อไปนี้</i> 11313 ภาษาอังกฤษเพื่องาน สารสนเทศ 13203 การวิจัยและการปฏิบัติงาน สารสนเทศอิงหลักฐาน เชิงประจักษ์* 13313 การบริการและเผยแพร่ สารสนเทศ 13314 การจัดการองค์การสารสนเทศ 13315 การสงวนรักษาสารสนเทศ ดิจิทัล

หมายเหตุ * เป็นชุดวิชาที่เปิดสอนในภาคต้นเท่านั้น

ปี ที่	ภาค	สำหรับนักศึกษา ที่สมัครเรียนในภาคต้น	ปี ที่	ภาค	สำหรับนักศึกษา ที่สมัครเรียนในภาคปลาย
2	ปลาย		2	ปลาย	----- ขุดวิชาเฉพาะเลือก 1 ขุดวิชา โดยเลือกจากขุดวิชาต่อไปนี้ 13311 การพัฒนาและการจัดการ ทรัพยากรสารสนเทศ 20303 จิตวิทยาและวิทยาการ การเรียนรู้ 26406 การพัฒนาและการใช้สื่อ การเรียนรู้เพื่อการเรียนรู้ ตลอดชีวิต
3	ต้น		3	ต้น	13401 ประสบการณ์วิชาชีพ สารสนเทศศาสตร์ 13413 เทคโนโลยีดิจิทัลและ วิทยาการข้อมูล ----- ขุดวิชาเลือกเสรี 1 ขุดวิชา

กลุ่มวิชางานสำนักงาน

ปี ที่	ภาค	สำหรับนักศึกษา ที่สมัครเรียนในภาคต้น	ปี ที่	ภาค	สำหรับนักศึกษา ที่สมัครเรียนในภาคปลาย
1	ต้น	10151 ไทยศึกษา 13201 สารสนเทศศาสตร์เบื้องต้น ----- ขุดวิชาเลือกเสรี 1 ขุดวิชา	1	ต้น	
	ปลาย	13202 การสื่อสารในงานสารสนเทศ 13321 การสื่อสารธุรกิจในยุคดิจิทัล 13423 ระบบสารสนเทศสำนักงาน		ปลาย	13201 สารสนเทศศาสตร์เบื้องต้น 13202 การสื่อสารในงานสารสนเทศ 13423 ระบบสารสนเทศสำนักงาน
2	ต้น	13413 เทคโนโลยีดิจิทัลและ วิทยาการข้อมูล 13421 การจัดการงานสำนักงาน ----- ขุดวิชาเฉพาะเลือก 1 ขุดวิชา โดยเลือกจากขุดวิชาต่อไปนี้ 32210 องค์กรและการจัดการ และการจัดการเชิงกลยุทธ์ 32342 ภาวะผู้นำและพฤติกรรมองค์กร 32452 กลยุทธ์การจัดการทรัพยากร มนุษย์และองค์กรแห่งการ เรียนรู้*	2	ต้น	10151 ไทยศึกษา 13413 เทคโนโลยีดิจิทัลและ วิทยาการข้อมูล 13421 การจัดการงานสำนักงาน

หมายเหตุ * เป็นขุดวิชาที่เปิดสอนในภาคปลายเท่านั้น

ปี ที่	ภาค	สำหรับนักศึกษา ที่สมัครเรียนในภาคต้น	ปี ที่	ภาค	สำหรับนักศึกษา ที่สมัครเรียนในภาคปลาย
2	ปลาย	13401 ประสบการณ์วิชาชีพ สารสนเทศศาสตร์ ----- ชุดวิชาแกนเลือก 2 ชุดวิชา โดยเลือกจากชุดวิชาต่อไปนี้ 11313 ภาษาอังกฤษเพื่องาน สารสนเทศ 13203 การวิจัยและการปฏิบัติงาน สารสนเทศอิงหลักฐาน เชิงประจักษ์* 13313 การบริการและเผยแพร่ สารสนเทศ 13314 การจัดการองค์การสารสนเทศ 13315 การสงวนรักษาสารสนเทศ ดิจิทัล	2	ปลาย	13321 การสื่อสารธุรกิจในยุคดิจิทัล ----- ชุดวิชาแกนเลือก 2 ชุดวิชา โดยเลือกจากชุดวิชาต่อไปนี้ 11313 ภาษาอังกฤษเพื่องาน สารสนเทศ 13203 การวิจัยและการปฏิบัติงาน สารสนเทศอิงหลักฐาน เชิงประจักษ์* 13313 การบริการและเผยแพร่ สารสนเทศ 13314 การจัดการองค์การสารสนเทศ 13315 การสงวนรักษาสารสนเทศ ดิจิทัล
3	ต้น		3	ต้น	13401 ประสบการณ์วิชาชีพ สารสนเทศศาสตร์ ----- ชุดวิชาเลือกเสรี 1 ชุดวิชา ----- ชุดวิชาเฉพาะเลือก 1 ชุดวิชา โดยเลือกจากชุดวิชาต่อไปนี้ 32210 องค์การและการจัดการ และการจัดการเชิงกลยุทธ์ 32342 ภาวะผู้นำและพฤติกรรมองค์กร 32452 กลยุทธ์การจัดการทรัพยากร มนุษย์และองค์การแห่งการ เรียนรู้**

กลุ่มวิชางานสารสนเทศการท่องเที่ยวและศิลปวัฒนธรรม

ปี ที่	ภาค	สำหรับนักศึกษา ที่สมัครเรียนในภาคต้น	ปี ที่	ภาค	สำหรับนักศึกษา ที่สมัครเรียนในภาคปลาย
1	ต้น	10151 ไทยศึกษา 13201 สารสนเทศศาสตร์เบื้องต้น 32335 ความรู้เบื้องต้นเกี่ยวกับ การท่องเที่ยวและอุตสาหกรรม การท่องเที่ยว	1	ต้น	
	ปลาย	12402 วัฒนธรรมกับการท่องเที่ยว 13202 การสื่อสารในงานสารสนเทศ ----- ชุดวิชาเลือกเสรี 1 ชุดวิชา		ปลาย	12402 วัฒนธรรมกับการท่องเที่ยว 13201 สารสนเทศศาสตร์เบื้องต้น 13202 การสื่อสารในงานสารสนเทศ

หมายเหตุ * เป็นชุดวิชาที่เปิดสอนในภาคต้นเท่านั้น

** เป็นชุดวิชาที่เปิดสอนในภาคปลายเท่านั้น

ปี ที่	ภาค	สำหรับนักศึกษา ที่สมัครเรียนในภาคต้น	ปี ที่	ภาค	สำหรับนักศึกษา ที่สมัครเรียนในภาคปลาย
2	ต้น	13413 เทคโนโลยีดิจิทัลและ วิทยาการข้อมูล 13416 พันธกิจสัมพันธ์กับชุมชน ในงานสารสนเทศ ----- ชุดวิชาเฉพาะเลือก 1 ชุดวิชา โดยเลือกจากชุดวิชาต่อไปนี้ 12305 ศิลปะกับสังคมไทย 12310 วิถีไทย* 12313 ท้องถิ่นไทย	2	ต้น	10151 ไทยศึกษา 32335 ความรู้เบื้องต้นเกี่ยวกับ การท่องเที่ยวและอุตสาหกรรม การท่องเที่ยว ----- ชุดวิชาเฉพาะเลือก 1 ชุดวิชา โดยเลือกจากชุดวิชาต่อไปนี้ 12305 ศิลปะกับสังคมไทย 12310 วิถีไทย* 12313 ท้องถิ่นไทย
	ปลาย	13401 ประสบการณ์วิชาชีพ สารสนเทศศาสตร์ ----- ชุดวิชาแกนเลือก 2 ชุดวิชา โดยเลือกจากชุดวิชาต่อไปนี้ 11313 ภาษาอังกฤษเพื่องาน สารสนเทศ 13203 การวิจัยและการปฏิบัติงาน สารสนเทศอิงหลักฐาน เชิงประจักษ์** 13313 การบริการและเผยแพร่ สารสนเทศ 13314 การจัดการองค์การสารสนเทศ 13315 การสงวนรักษาสารสนเทศ ดิจิทัล		ปลาย	----- ชุดวิชาเลือกเสรี 1 ชุดวิชา ----- ชุดวิชาแกนเลือก 2 ชุดวิชา โดยเลือกจากชุดวิชาต่อไปนี้ 11313 ภาษาอังกฤษเพื่องาน สารสนเทศ 13203 การวิจัยและการปฏิบัติงาน สารสนเทศอิงหลักฐาน เชิงประจักษ์** 13313 การบริการและเผยแพร่ สารสนเทศ 13314 การจัดการองค์การสารสนเทศ 13315 การสงวนรักษาสารสนเทศ ดิจิทัล
3	ต้น		3	ต้น	13401 ประสบการณ์วิชาชีพ สารสนเทศศาสตร์ 13413 เทคโนโลยีดิจิทัลและ วิทยาการข้อมูล 13416 พันธกิจสัมพันธ์กับชุมชน ในงานสารสนเทศ

หมายเหตุ * เป็นชุดวิชาที่เปิดสอนในภาคปลายเท่านั้น

** เป็นชุดวิชาที่เปิดสอนในภาคต้นเท่านั้น



หลักสูตรการศึกษาระดับปริญญาตรีและต่ำกว่าระดับปริญญาตรี
<http://www.stou.ac.th/main/curriculum.html>

รายละเอียดของหลักสูตรศิลปศาสตรบัณฑิต แขนงวิชาภาษาอังกฤษ

(หลักสูตรปรับปรุง พ.ศ. 2565)



หลักสูตรศิลปศาสตรบัณฑิต แขนงวิชาภาษาอังกฤษ

Bachelor of Arts Program in English

ชื่อปริญญา

ชื่อเต็ม	ศิลปศาสตรบัณฑิต (ภาษาอังกฤษ)
อักษรย่อ	ศศ.บ. (ภาษาอังกฤษ)
ชื่อเต็มภาษาอังกฤษ	Bachelor of Arts (English)
อักษรย่อภาษาอังกฤษ	B.A. (English)

คุณสมบัติของผู้เข้าศึกษา

1. ผู้สมัครต้องมีความรู้ความสามารถและประสบการณ์ในการใช้คอมพิวเตอร์และอินเทอร์เน็ตได้เป็นอย่างดี เนื่องจากหลักสูตรนี้ใช้ระบบการเรียนการสอนผ่านเครือข่ายคอมพิวเตอร์และสื่อซีดี มัลติมีเดียเป็นส่วนใหญ่
2. ผู้สมัครต้องมีความรู้ความสามารถในการใช้ภาษาไทยในการอ่านและเขียนได้เป็นอย่างดี เนื่องจากหลักสูตรนี้ใช้ภาษาไทยเป็นสื่อในการเรียนการสอน

วุฒิการศึกษา

- 1) สำเร็จการศึกษาประโยคมัธยมศึกษาตอนปลาย (ม.6) หรือเทียบเท่าตามที่กระทรวงศึกษาธิการรับรอง หรือ
- 2) สำเร็จการศึกษานุปริญญาหรือเทียบเท่า หรือปริญญาชั้นใดชั้นหนึ่งหรือเทียบเท่าจากสถาบันอุดมศึกษาที่สภามหาวิทยาลัยนั้นๆ รับรอง

โครงสร้างและรายละเอียดของหลักสูตร*

1. สำเร็จการศึกษา ม.6 หรือเทียบเท่า

(1) โครงสร้างของหลักสูตร

	ชดววิชา	หน่วยกิต
ก. หมวดวิชาศึกษาทั่วไป	5	30
ข. หมวดวิชาเฉพาะ	17	102
ค. หมวดวิชาเลือกเสรี	1	6
รวมตลอดหลักสูตรต้องศึกษาไม่น้อยกว่า	23	138

หมายเหตุ * โครงสร้างและรายละเอียดของหลักสูตรอาจมีการปรับปรุง/เปลี่ยนแปลงได้ ทั้งนี้ ขอให้นักศึกษาติดตามข่าวจากเอกสารประชาสัมพันธ์/เว็บไซต์ของมหาวิทยาลัย

(2) รายละเอียดของหลักสูตร**ก. หมวดวิชาศึกษาทั่วไป 5 ชุดวิชา (30 หน่วยกิต)****บังคับ 3 ชุดวิชา**

10111 ภาษาอังกฤษเพื่อการสื่อสาร

10141 วิทยาศาสตร์ เทคโนโลยีและสิ่งแวดล้อมเพื่อชีวิต

10151 ไทยศึกษา

และเลือก 2 ชุดวิชาจากกลุ่มวิชาๆ ละ 1 ชุดวิชาต่อไปนี้**กลุ่มวิชามนุษยศาสตร์**

10103 ทักษะชีวิต

10121 อารยธรรมมนุษย์

10164 สังคมและวัฒนธรรมอาเซียน

กลุ่มวิชาสังคมศาสตร์

10131 สังคมมนุษย์

10152 ไทยกับสังคมโลก

ข. หมวดวิชาเฉพาะ 17 ชุดวิชา (102 หน่วยกิต)**วิชาแกน 4 ชุดวิชา**

10171 การใช้ภาษาอังกฤษ

14212 ไวยากรณ์ภาษาอังกฤษเพื่อการสื่อสาร*

14214 การเขียนภาษาอังกฤษ 1*

14217 การอ่านร้อยแก้วภาษาอังกฤษ*

วิชาเฉพาะด้าน 13 ชุดวิชา**บังคับ 10 ชุดวิชา**

14215 ภาษาศาสตร์ภาษาอังกฤษเบื้องต้น*

14216 การสื่อสารระหว่างวัฒนธรรม*

14318 หลักการแปล*

14319 ทักษะการแปลภาษาอังกฤษ*

14320 การออกเสียงภาษาอังกฤษ*

14321 วรรณคดีเบื้องต้น*

14421 การเขียนภาษาอังกฤษ 2*

14422 การนำเสนองานเป็นภาษาอังกฤษอย่างมีประสิทธิภาพ*

14423 ประสบการณ์วิชาชีพภาษาอังกฤษ**

14424 วรรณคดีโลก*

หมายเหตุ * เป็นชุดวิชาที่มีการฝึกปฏิบัติทางด้านภาษาและเก็บคะแนนในระบบออนไลน์

** นักศึกษาต้องลงทะเบียนเรียนเมื่อเหลือไม่เกิน 3 ชุดวิชาสุดท้ายของหลักสูตร

และเลือก 3 ขุดวิชาจากขุดวิชาต่อไปนี้

- 11301 ภาษาอังกฤษสำหรับนักธุรกิจ
- 11302 ภาษาอังกฤษเพื่อการท่องเที่ยว
- 11303 ภาษาอังกฤษสำหรับพนักงานโรงแรม
- 11304 ภาษาอังกฤษสำหรับเจ้าหน้าที่สำนักงาน
- 11305 ภาษาอังกฤษสำหรับผู้ใช้เทคโนโลยีดิจิทัล
- 11306 ภาษาอังกฤษสำหรับบุคลากรสาธารณสุข
- 11307 ภาษาอังกฤษสำหรับช่าง
- 11308 ภาษาอังกฤษเพื่อการเกษตร
- 11311 ภาษาอังกฤษสำหรับครูสอนภาษา
- 11312 ภาษาอังกฤษสำหรับงานอาชีพในประชาคมอาเซียน*

ค. หมวดวิชาเลือกเสรี 1 ขุดวิชา (6 หน่วยกิต)

ให้เลือกจากขุดวิชาหรือรายวิชาต่างๆ ที่เปิดสอนตามโครงการสัมฤทธิ์บัตร หรือในหลักสูตรระดับประกาศนียบัตร ปริญญาตรี หรือเทียบเท่า (ภาคผนวก)

2. สำเร็จการศึกษาอนุปริญญา หรือปริญญาชั้นใดชั้นหนึ่งหรือเทียบเท่าทุกสาขาวิชา**(1) โครงสร้างของหลักสูตร**

	ขุดวิชา	หน่วยกิต
ก. หมวดวิชาศึกษาทั่วไป	1	6
ข. หมวดวิชาเฉพาะ	17	102
ค. หมวดวิชาเลือกเสรี	1	6
รวมตลอดหลักสูตรต้องศึกษาไม่น้อยกว่า	19	114

(2) รายละเอียดของหลักสูตร**ก. หมวดวิชาศึกษาทั่วไป 1 ขุดวิชา (6 หน่วยกิต)**

10151 ไทยศึกษา

ข. หมวดวิชาเฉพาะ 17 ขุดวิชา (102 หน่วยกิต)**วิชาแกน 4 ขุดวิชา**

- 10171 การใช้ภาษาอังกฤษ
- 14212 ไวยากรณ์ภาษาอังกฤษเพื่อการสื่อสาร*
- 14214 การเขียนภาษาอังกฤษ 1*
- 14217 การอ่านร้อยแก้วภาษาอังกฤษ*

วิชาเฉพาะด้าน 13 ชุดวิชา**บังคับ 10 ชุดวิชา**

- 14215 ภาษาศาสตร์ภาษาอังกฤษเบื้องต้น*
- 14216 การสื่อสารระหว่างวัฒนธรรม*
- 14318 หลักการแปล*
- 14319 ทักษะการแปลภาษาอังกฤษ*
- 14320 การออกเสียงภาษาอังกฤษ*
- 14321 วรรณคดีเบื้องต้น*
- 14421 การเขียนภาษาอังกฤษ 2*
- 14422 การนำเสนองานเป็นภาษาอังกฤษอย่างมีประสิทธิภาพ*
- 14423 ประสบการณ์วิชาชีพภาษาอังกฤษ**
- 14424 วรรณคดีโลก*

และเลือก 3 ชุดวิชาจากชุดวิชาต่อไปนี้

- 11301 ภาษาอังกฤษสำหรับนักธุรกิจ
- 11302 ภาษาอังกฤษเพื่อการท่องเที่ยว
- 11303 ภาษาอังกฤษสำหรับพนักงานโรงแรม
- 11304 ภาษาอังกฤษสำหรับเจ้าหน้าที่สำนักงาน
- 11305 ภาษาอังกฤษสำหรับผู้ใช้เทคโนโลยีดิจิทัล
- 11306 ภาษาอังกฤษสำหรับบุคลากรสาธารณสุข
- 11307 ภาษาอังกฤษสำหรับช่าง
- 11308 ภาษาอังกฤษเพื่อการเกษตร
- 11311 ภาษาอังกฤษสำหรับครูสอนภาษา
- 11312 ภาษาอังกฤษสำหรับงานอาชีพในประชาคมอาเซียน*

ค. หมวดวิชาเลือกเสรี 1 ชุดวิชา (6 หน่วยกิต)

ให้เลือกจากชุดวิชาหรือรายวิชาต่างๆ ที่เปิดสอนตามโครงการสัมฤทธิ์บัตร หรือในหลักสูตรระดับประกาศนียบัตร ปริญญาตรี หรือเทียบเท่า (ภาคผนวก)

หมายเหตุ * เป็นชุดวิชาที่มีการฝึกปฏิบัติทางด้านภาษาและเก็บคะแนนในระบบออนไลน์

** นักศึกษาต้องลงทะเบียนเรียนเมื่อเหลือไม่เกิน 3 ชุดวิชาสุดท้ายของหลักสูตร

แนวทางการจัดโปรแกรมการศึกษา*

1. สำเร็จการศึกษา ม.6 หรือเทียบเท่า

ปี ที่	ภาค	สำหรับนักศึกษา ที่สมัครเรียนในภาคต้น	ปี ที่	ภาค	สำหรับนักศึกษา ที่สมัครเรียนในภาคปลาย
1	ต้น	10111 ภาษาอังกฤษเพื่อการสื่อสาร 10151 ไทยศึกษา <i>และเลือก 1 สาขาจากชุดวิชาต่อไปนี้</i> 10103 ทักษะชีวิต 10121 อารยธรรมมนุษย์ 10164 สังคมและวัฒนธรรมอาเซียน	1	ต้น	
	ปลาย	10141 วิทยาศาสตร์ เทคโนโลยีและ สิ่งแวดล้อมเพื่อชีวิต 14216 การสื่อสารระหว่างวัฒนธรรม <i>และเลือก 1 สาขาจากชุดวิชาต่อไปนี้</i> 10131 สังคมมนุษย์ 10152 ไทยกับสังคมโลก		ปลาย	
2	ต้น	10171 การใช้ภาษาอังกฤษ 14212 ไวยากรณ์ภาษาอังกฤษ เพื่อการสื่อสาร 14215 ภาษาศาสตร์ภาษาอังกฤษ เบื้องต้น	2	ต้น	
	ปลาย	14214 การเขียนภาษาอังกฤษ 1 14217 การอ่านร้อยแก้ว ภาษาอังกฤษ ----- ชุดวิชาเฉพาะเลือก 1 ชุดวิชา <i>โดยเลือกจากชุดวิชาต่อไปนี้</i> 11301 ภาษาอังกฤษสำหรับนักธุรกิจ 11302 ภาษาอังกฤษเพื่อการท่องเที่ยว 11303 ภาษาอังกฤษสำหรับ พนักงานโรงแรม 11304 ภาษาอังกฤษสำหรับ เจ้าหน้าที่สำนักงาน 11305 ภาษาอังกฤษสำหรับผู้ใช้ เทคโนโลยีดิจิทัล 11306 ภาษาอังกฤษสำหรับ บุคลากรสาธารณสุข 11307 ภาษาอังกฤษสำหรับช่าง 11308 ภาษาอังกฤษเพื่อการเกษตร		ปลาย	

หมายเหตุ * เปิดรับนักศึกษาเฉพาะภาคต้นเท่านั้น

ปี ที่	ภาค	สำหรับนักศึกษา ที่สมัครเรียนในภาคต้น	ปี ที่	ภาค	สำหรับนักศึกษา ที่สมัครเรียนในภาคปลาย
2	ปลาย	11311 ภาษาอังกฤษสำหรับ ครูสอนภาษา 11312 ภาษาอังกฤษสำหรับ งานอาชีพในประชาคมอาเซียน	2	ปลาย	
3	ต้น	14318 หลักการแปล 14320 การออกเสียงภาษาอังกฤษ 14321 วรรณคดีเบื้องต้น	3	ต้น	
	ปลาย	14319 ทักษะการแปลภาษาอังกฤษ ----- ชุดวิชาเฉพาะเลือก 2 ชุดวิชา โดยเลือกจากชุดวิชาต่อไปนี้ 11301 ภาษาอังกฤษสำหรับนักธุรกิจ 11302 ภาษาอังกฤษเพื่อการท่องเที่ยว 11303 ภาษาอังกฤษสำหรับ พนักงานโรงแรม 11304 ภาษาอังกฤษสำหรับ เจ้าหน้าที่สำนักงาน 11305 ภาษาอังกฤษสำหรับผู้ใช้ เทคโนโลยีดิจิทัล 11306 ภาษาอังกฤษสำหรับ บุคลากรสาธารณสุข 11307 ภาษาอังกฤษสำหรับช่าง 11308 ภาษาอังกฤษเพื่อการเกษตร 11311 ภาษาอังกฤษสำหรับ ครูสอนภาษา 11312 ภาษาอังกฤษสำหรับ งานอาชีพในประชาคมอาเซียน		ปลาย	
4	ต้น	14421 การเขียนภาษาอังกฤษ 2 14422 การนำเสนองานเป็นภาษาอังกฤษ อย่างมีประสิทธิภาพ ----- ชุดวิชาเลือกเสรี 1 ชุดวิชา	4	ต้น	
	ปลาย	14423 ประสบการณ์วิชาชีพ ภาษาอังกฤษ 14424 วรรณคดีโลก		ปลาย	

2. สำเร็จการศึกษานุปริญญา หรือปริญญาชั้นใดชั้นหนึ่งหรือเทียบเท่าทุกสาขาวิชา

ปี ที่	ภาค	สำหรับนักศึกษา ที่สมัครเรียนในภาคต้น	ปี ที่	ภาค	สำหรับนักศึกษา ที่สมัครเรียนในภาคปลาย
1	ต้น	10171 การใช้ภาษาอังกฤษ 14212 ไวยากรณ์ภาษาอังกฤษ เพื่อการสื่อสาร 14215 ภาษาศาสตร์ภาษาอังกฤษ เบื้องต้น	1	ต้น	
	ปลาย	14214 การเขียนภาษาอังกฤษ 1 14216 การสื่อสารระหว่างวัฒนธรรม ----- ชุดวิชาเฉพาะเลือก 1 ชุดวิชา โดยเลือกจากชุดวิชาต่อไปนี้ 11301 ภาษาอังกฤษสำหรับนักธุรกิจ 11302 ภาษาอังกฤษเพื่อการท่องเที่ยว 11303 ภาษาอังกฤษสำหรับ พนักงานโรงแรม 11304 ภาษาอังกฤษสำหรับ เจ้าหน้าที่สำนักงาน 11305 ภาษาอังกฤษสำหรับผู้ใช้ เทคโนโลยีดิจิทัล 11306 ภาษาอังกฤษสำหรับ บุคลากรสาธารณสุข 11307 ภาษาอังกฤษสำหรับช่าง 11308 ภาษาอังกฤษเพื่อการเกษตร 11311 ภาษาอังกฤษสำหรับ ครูสอนภาษา 11312 ภาษาอังกฤษสำหรับ งานอาชีพในประชาคมอาเซียน		ปลาย	
2	ต้น	14318 หลักการแปล 14320 การออกเสียงภาษาอังกฤษ 14421 การเขียนภาษาอังกฤษ 2	2	ต้น	
	ปลาย	14217 การอ่านร้อยแก้วภาษาอังกฤษ ----- ชุดวิชาเลือกเสรี 1 ชุดวิชา ----- ชุดวิชาเฉพาะเลือก 1 ชุดวิชา โดยเลือกจากชุดวิชาต่อไปนี้ 11301 ภาษาอังกฤษสำหรับนักธุรกิจ 11302 ภาษาอังกฤษเพื่อการท่องเที่ยว 11303 ภาษาอังกฤษสำหรับ พนักงานโรงแรม		ปลาย	

ปี ที่	ภาค	สำหรับนักศึกษา ที่สมัครเรียนในภาคต้น	ปี ที่	ภาค	สำหรับนักศึกษา ที่สมัครเรียนในภาคปลาย
2	ปลาย	11304 ภาษาอังกฤษสำหรับ เจ้าหน้าที่สำนักงาน 11305 ภาษาอังกฤษสำหรับ ผู้ใช้คอมพิวเตอร์ 11306 ภาษาอังกฤษสำหรับ บุคลากรสาธารณสุข 11307 ภาษาอังกฤษสำหรับช่าง 11308 ภาษาอังกฤษเพื่อการเกษตร 11311 ภาษาอังกฤษสำหรับ ครูสอนภาษา 11312 ภาษาอังกฤษสำหรับ งานอาชีพในประชาคมอาเซียน	2	ปลาย	
3	ต้น	10151 ไทยศึกษา 14321 วรรณคดีเบื้องต้น 14422 การนำเสนองานเป็นภาษาอังกฤษ อย่างมีประสิทธิภาพ	3	ต้น	
	ปลาย	14319 ทักษะการแปลภาษาอังกฤษ 14424 วรรณคดีโลก ----- ชุดวิชาเฉพาะเลือก 1 ชุดวิชา โดยเลือกจากชุดวิชาต่อไปนี้ 11301 ภาษาอังกฤษสำหรับนักธุรกิจ 11302 ภาษาอังกฤษเพื่อการท่องเที่ยว 11303 ภาษาอังกฤษสำหรับ พนักงานโรงแรม 11304 ภาษาอังกฤษสำหรับ เจ้าหน้าที่สำนักงาน 11305 ภาษาอังกฤษสำหรับผู้ใช้ เทคโนโลยีดิจิทัล 11306 ภาษาอังกฤษสำหรับ บุคลากรสาธารณสุข 11307 ภาษาอังกฤษสำหรับช่าง 11308 ภาษาอังกฤษเพื่อการเกษตร 11311 ภาษาอังกฤษสำหรับ ครูสอนภาษา 11312 ภาษาอังกฤษสำหรับ งานอาชีพในประชาคมอาเซียน		ปลาย	
4	ต้น	14423 ประสบการณ์วิชาชีพ ภาษาอังกฤษ	4	ต้น	



หลักสูตรการศึกษาระดับปริญญาตรีและต่ำกว่าระดับปริญญาตรี
<http://www.stou.ac.th/main/curriculum.html>

รายละเอียดของหลักสูตรประกาศนียบัตร วิชาศึกษาทั่วไป

(หลักสูตรปรับปรุง พ.ศ. 2561)



หลักสูตรประกาศนียบัตรวิชาศึกษาทั่วไป

Certificate Program in General Education

ชื่อประกาศนียบัตร

ชื่อเต็ม	ประกาศนียบัตรวิชาศึกษาทั่วไป
อักษรย่อ	ป. วิชาศึกษาทั่วไป
ชื่อเต็มภาษาอังกฤษ	Certificate in General Education
อักษรย่อภาษาอังกฤษ	Cert. in General Education

คุณสมบัติของผู้เข้าศึกษา

- สำเร็จการศึกษาประโยคมัธยมศึกษาตอนต้น (ม.3) หรือเทียบเท่าตามที่กระทรวงศึกษาธิการรับรอง และประกอบอาชีพมาแล้วไม่น้อยกว่า 5 ปี หลังสำเร็จการศึกษา นับถึงวันเปิดภาคการศึกษา **หรือ**
- สำเร็จการศึกษาประโยคมัธยมศึกษาตอนต้น (ม.3) หรือเทียบเท่าตามที่กระทรวงศึกษาธิการรับรอง โดยมีอายุไม่ต่ำกว่า 25 ปีบริบูรณ์ นับถึงวันเปิดภาคการศึกษา **หรือ**
- สำเร็จการศึกษาประโยคมัธยมศึกษาตอนต้น (ม.3) หรือเทียบเท่าตามที่กระทรวงศึกษาธิการรับรอง และผ่านการอบรมหลักสูตรระดับประกาศนียบัตรที่สภามหาวิทยาลัยนั้นๆ รับรอง **หรือ**
- สำเร็จการศึกษาประโยคมัธยมศึกษาตอนปลาย (ม.6) หรือเทียบเท่าตามที่กระทรวงศึกษาธิการรับรอง **หรือ**
- สำเร็จการศึกษาประกาศนียบัตรวิชาชีพ (ปวช.) หรือเทียบเท่าตามที่กระทรวงศึกษาธิการรับรอง **หรือ**
- สำเร็จการศึกษาประกาศนียบัตรวิชาชีพเทคนิค (ปวท.) หรือประกาศนียบัตรวิชาชีพชั้นสูง (ปวส.) หรือเทียบเท่า หรืออนุปริญญาหรือเทียบเท่า หรือปริญญาตรี หรือเทียบเท่า จากสถาบันอุดมศึกษาที่สภามหาวิทยาลัยนั้นๆ รับรอง

โครงสร้างและรายละเอียดของหลักสูตร*

สำเร็จการศึกษา ม.3 หรือเทียบเท่า หรือ ม.6 หรือเทียบเท่า หรือ ปวช. หรือเทียบเท่า หรือ ปวท.
หรือเทียบเท่า หรือ ปวส. หรือเทียบเท่า หรืออนุปริญญา หรือปริญญาตรี หรือเทียบเท่า

(1) โครงสร้างของหลักสูตร	ชุดวิชา	หน่วยกิต
หมวดวิชาเฉพาะ	5	30
รวมตลอดหลักสูตรต้องศึกษาไม่น้อยกว่า	5	30
(2) รายละเอียดของหลักสูตร		
หมวดวิชาเฉพาะ 5 ชุดวิชา (30 หน่วยกิต)		
บังคับ 1 ชุดวิชา		
10151 ไทยศึกษา		
และเลือก 4 ชุดวิชาจากชุดวิชาต่อไปนี้		
10103 ทักษะชีวิต		
10111 ภาษาอังกฤษเพื่อการสื่อสาร		
10121 อารยธรรมมนุษย์		
10131 สังคมมนุษย์		
10141 วิทยาศาสตร์ เทคโนโลยีและสิ่งแวดล้อมเพื่อชีวิต		
10152 ไทยกับสังคมโลก		
10161 ภาษาไทยเพื่อการสื่อสาร		
10162 ภาษาจีนเพื่อการสื่อสาร		
10163 ภาษาเขมรเพื่อการสื่อสาร		
10164 สังคมและวัฒนธรรมอาเซียน		

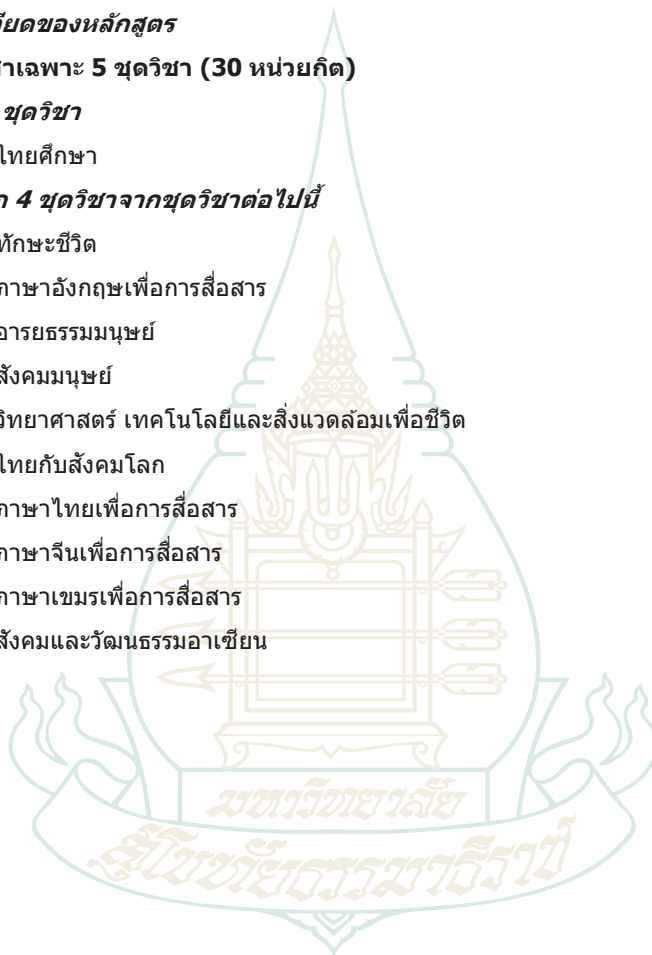

หมายเหตุ * โครงสร้างและรายละเอียดของหลักสูตรอาจมีการปรับปรุง/เปลี่ยนแปลงได้ ทั้งนี้ ขอให้นักศึกษาติดตามข่าวจาก
เอกสารประชาสัมพันธ์/เว็บไซต์ของมหาวิทยาลัย

แนวทางการจัดโปรแกรมการศึกษา

สำเร็จการศึกษา ม.3 หรือเทียบเท่า หรือ ม.6 หรือเทียบเท่า หรือ ปวช. หรือเทียบเท่า หรือ ปวท.
หรือเทียบเท่า หรือ ปวส. หรือเทียบเท่า หรืออนุปริญญา หรือปริญญาตรี หรือเทียบเท่า

ปี ที่	ภาค	สำหรับนักศึกษา ที่สมัครเรียนในภาคต้น	ปี ที่	ภาค	สำหรับนักศึกษา ที่สมัครเรียนในภาคปลาย
1	ต้น	10151 ไทยศึกษา ----- ๒วิชาเฉพาะเลือก 2 ๒วิชา <i>โดยเลือกจาก๒วิชาต่อไปนี้</i> 10103 ทักษะชีวิต 10111 ภาษาอังกฤษเพื่อการสื่อสาร 10121 อารยธรรมมนุษย์ 10131 สังคมมนุษย์ 10141 วิทยาศาสตร์ เทคโนโลยีและ สิ่งแวดลอมเพื่อชีวิต 10152 ไทยกับสังคมโลก 10161 ภาษาไทยเพื่อการสื่อสาร 10162 ภาษาจีนเพื่อการสื่อสาร 10163 ภาษาเขมรเพื่อการสื่อสาร 10164 สังคมและวัฒนธรรมอาเซียน	1	ต้น	
	ปลาย	----- ๒วิชาเฉพาะเลือก 2 ๒วิชา <i>โดยเลือกจาก๒วิชาต่อไปนี้</i> 10103 ทักษะชีวิต 10111 ภาษาอังกฤษเพื่อการสื่อสาร 10121 อารยธรรมมนุษย์ 10131 สังคมมนุษย์ 10141 วิทยาศาสตร์ เทคโนโลยี และสิ่งแวดลอมเพื่อชีวิต 10152 ไทยกับสังคมโลก 10161 ภาษาไทยเพื่อการสื่อสาร 10162 ภาษาจีนเพื่อการสื่อสาร 10163 ภาษาเขมรเพื่อการสื่อสาร 10164 สังคมและวัฒนธรรมอาเซียน		ปลาย	----- ๒วิชาเฉพาะเลือก 2 ๒วิชา <i>โดยเลือกจาก๒วิชาต่อไปนี้</i> 10103 ทักษะชีวิต 10111 ภาษาอังกฤษเพื่อการสื่อสาร 10121 อารยธรรมมนุษย์ 10131 สังคมมนุษย์ 10141 วิทยาศาสตร์ เทคโนโลยีและ สิ่งแวดลอมเพื่อชีวิต 10152 ไทยกับสังคมโลก 10161 ภาษาไทยเพื่อการสื่อสาร 10162 ภาษาจีนเพื่อการสื่อสาร 10163 ภาษาเขมรเพื่อการสื่อสาร 10164 สังคมและวัฒนธรรมอาเซียน

ปี ที่	ภาค	สำหรับนักศึกษา ที่สมัครเรียนในภาคต้น	ปี ที่	ภาค	สำหรับนักศึกษา ที่สมัครเรียนในภาคปลาย
2	ต้น		2	ต้น	10151 ไทยศึกษา ----- 2 วิชาเฉพาะเลือก 2 วิชา โดยเลือกจากชุดวิชาต่อไปนี้ 10103 ทักษะชีวิต 10111 ภาษาอังกฤษเพื่อการสื่อสาร 10121 อารยธรรมมนุษย์ 10131 สังคมมนุษย์ 10141 วิทยาศาสตร์ เทคโนโลยีและ สิ่งแวดล้อมเพื่อชีวิต 10152 ไทยกับสังคมโลก 10161 ภาษาไทยเพื่อการสื่อสาร 10162 ภาษาจีนเพื่อการสื่อสาร 10163 ภาษาเขมรเพื่อการสื่อสาร 10164 สังคมและวัฒนธรรมอาเซียน





หลักสูตรการศึกษาระดับปริญญาตรีและต่ำกว่าระดับปริญญาตรี
<http://www.stou.ac.th/main/curriculum.html>

รายละเอียดของหลักสูตรประกาศนียบัตร วิชาภาษาอังกฤษเฉพาะอาชีพ

(หลักสูตรปรับปรุง พ.ศ. 2557)

ประกอบด้วย 10 กลุ่มวิชาเฉพาะ คือ

- กลุ่มวิชาเฉพาะธุรกิจ
- กลุ่มวิชาเฉพาะการท่องเที่ยว
- กลุ่มวิชาเฉพาะการโรงแรม
- กลุ่มวิชาเฉพาะงานสำนักงาน
- กลุ่มวิชาเฉพาะคอมพิวเตอร์
- กลุ่มวิชาเฉพาะการสาธารณสุข
- กลุ่มวิชาเฉพาะช่าง
- กลุ่มวิชาเฉพาะการเกษตร
- กลุ่มวิชาเฉพาะครู
- กลุ่มวิชาเฉพาะกฎหมาย



หลักสูตรประกาศนียบัตรวิชาภาษาอังกฤษเฉพาะอาชีพ

Certificate Program in English for Specific Careers

ชื่อประกาศนียบัตร

ชื่อเต็ม	ประกาศนียบัตรวิชาภาษาอังกฤษเฉพาะอาชีพ (ธุรกิจ)
อักษรย่อ	ป.อ. (ธุรกิจ)
ชื่อเต็มภาษาอังกฤษ	Certificate in English for Specific Careers (Business)
อักษรย่อภาษาอังกฤษ	Cert. in ESC (Business)
ชื่อเต็ม	ประกาศนียบัตรวิชาภาษาอังกฤษเฉพาะอาชีพ (การท่องเที่ยว)
อักษรย่อ	ป.อ. (การท่องเที่ยว)
ชื่อเต็มภาษาอังกฤษ	Certificate in English for Specific Careers (Tourism)
อักษรย่อภาษาอังกฤษ	Cert. in ESC (Tourism)
ชื่อเต็ม	ประกาศนียบัตรวิชาภาษาอังกฤษเฉพาะอาชีพ (การโรงแรม)
อักษรย่อ	ป.อ. (การโรงแรม)
ชื่อเต็มภาษาอังกฤษ	Certificate in English for Specific Careers (Hotel Work)
อักษรย่อภาษาอังกฤษ	Cert. in ESC (Hotel Work)
ชื่อเต็ม	ประกาศนียบัตรวิชาภาษาอังกฤษเฉพาะอาชีพ (งานสำนักงาน)
อักษรย่อ	ป.อ. (งานสำนักงาน)
ชื่อเต็มภาษาอังกฤษ	Certificate in English for Specific Careers (Office Work)
อักษรย่อภาษาอังกฤษ	Cert. in ESC (Office Work)
ชื่อเต็ม	ประกาศนียบัตรวิชาภาษาอังกฤษเฉพาะอาชีพ (คอมพิวเตอร์)
อักษรย่อ	ป.อ. (คอมพิวเตอร์)
ชื่อเต็มภาษาอังกฤษ	Certificate in English for Specific Careers (Computer)
อักษรย่อภาษาอังกฤษ	Cert. in ESC (Computer)
ชื่อเต็ม	ประกาศนียบัตรวิชาภาษาอังกฤษเฉพาะอาชีพ (การสาธารณสุข)
อักษรย่อ	ป.อ. (การสาธารณสุข)
ชื่อเต็มภาษาอังกฤษ	Certificate in English for Specific Careers (Public Health)
อักษรย่อภาษาอังกฤษ	Cert. in ESC (Public Health)

ชื่อเต็ม	ประกาศนียบัตรวิชาภาษาอังกฤษเฉพาะอาชีพ (ช่าง)
อักษรย่อ	ป.อ. (ช่าง)
ชื่อเต็มภาษาอังกฤษ	Certificate in English for Specific Careers (Technicians)
อักษรย่อภาษาอังกฤษ	Cert. in ESC (Technicians)
ชื่อเต็ม	ประกาศนียบัตรวิชาภาษาอังกฤษเฉพาะอาชีพ (การเกษตร)
อักษรย่อ	ป.อ. (การเกษตร)
ชื่อเต็มภาษาอังกฤษ	Certificate in English for Specific Careers (Agriculture)
อักษรย่อภาษาอังกฤษ	Cert. in ESC (Agriculture)
ชื่อเต็ม	ประกาศนียบัตรวิชาภาษาอังกฤษเฉพาะอาชีพ (ครู)
อักษรย่อ	ป.อ. (ครู)
ชื่อเต็มภาษาอังกฤษ	Certificate in English for Specific Careers (Teaching)
อักษรย่อภาษาอังกฤษ	Cert. in ESC (Teaching)
ชื่อเต็ม	ประกาศนียบัตรวิชาภาษาอังกฤษเฉพาะอาชีพ (กฎหมาย)
อักษรย่อ	ป.อ. (กฎหมาย)
ชื่อเต็มภาษาอังกฤษ	Certificate in English for Specific Careers (Law)
อักษรย่อภาษาอังกฤษ	Cert. in ESC (Law)

คุณสมบัติของผู้เข้าศึกษา

- สำเร็จการศึกษาประโยคมัธยมศึกษาตอนต้น (ม.3) หรือเทียบเท่าตามที่กระทรวงศึกษาธิการรับรอง และประกอบอาชีพมาแล้วไม่น้อยกว่า 5 ปี หลังสำเร็จการศึกษา นับถึงวันเปิดภาคการศึกษา หรือ
- สำเร็จการศึกษาประโยคมัธยมศึกษาตอนต้น (ม.3) หรือเทียบเท่าตามที่กระทรวงศึกษาธิการรับรอง โดยมีอายุไม่ต่ำกว่า 25 ปีบริบูรณ์ นับถึงวันเปิดภาคการศึกษา หรือ
- สำเร็จการศึกษาประโยคมัธยมศึกษาตอนต้น (ม.3) หรือเทียบเท่าตามที่กระทรวงศึกษาธิการรับรอง และผ่านการอบรมหลักสูตรระดับประกาศนียบัตรที่สภามหาวิทยาลัยนั้นๆ รับรอง หรือ
- สำเร็จการศึกษาประโยคมัธยมศึกษาตอนปลาย (ม.6) หรือเทียบเท่าตามที่กระทรวงศึกษาธิการรับรอง หรือ
- สำเร็จการศึกษาระดับอนุปริญญา หรือปริญญาชั้นใดชั้นหนึ่ง หรือเทียบเท่าจากสถาบันอุดมศึกษาที่สภามหาวิทยาลัยนั้นๆ รับรอง

โครงสร้างและรายละเอียดของหลักสูตร*

สำเร็จการศึกษา ม.3 หรือเทียบเท่า หรือ ม.6 หรือเทียบเท่า หรืออนุปริญญา หรือปริญญาชั้นใดชั้นหนึ่ง หรือเทียบเท่า

(1) โครงสร้างของหลักสูตร	ชุดวิชา	หน่วยกิต
ก. หมวดวิชาศึกษาทั่วไป	1	6
ข. หมวดวิชาเฉพาะ	4	24
รวมตลอดหลักสูตรต้องศึกษาไม่น้อยกว่า	5	30
(2) รายละเอียดของหลักสูตร		
ก. หมวดวิชาศึกษาทั่วไป 1 ชุดวิชา (6 หน่วยกิต)		
10111 ภาษาอังกฤษเพื่อการสื่อสาร		
ข. หมวดวิชาเฉพาะ 4 ชุดวิชา (24 หน่วยกิต)		
บังคับ 3 ชุดวิชา		
10171 การใช้ภาษาอังกฤษ		
10172 การอ่านภาษาอังกฤษ		
10173 การเขียนภาษาอังกฤษ		
และเลือก 1 ชุดวิชาจากกลุ่มวิชาเฉพาะต่อไปนี้		
กลุ่มวิชาเฉพาะธุรกิจ		
11301 ภาษาอังกฤษสำหรับนักธุรกิจ		
กลุ่มวิชาเฉพาะการท่องเที่ยว		
11302 ภาษาอังกฤษเพื่อการท่องเที่ยว		
กลุ่มวิชาเฉพาะการโรงแรม		
11303 ภาษาอังกฤษสำหรับพนักงานโรงแรม		
กลุ่มวิชาเฉพาะงานสำนักงาน		
11304 ภาษาอังกฤษสำหรับเจ้าหน้าที่สำนักงาน		
กลุ่มวิชาเฉพาะคอมพิวเตอร์		
11305 ภาษาอังกฤษสำหรับผู้ใช้คอมพิวเตอร์		
กลุ่มวิชาเฉพาะการสาธารณสุข		
11306 ภาษาอังกฤษสำหรับบุคลากรสาธารณสุข		
กลุ่มวิชาเฉพาะช่าง		
11307 ภาษาอังกฤษสำหรับช่าง		
กลุ่มวิชาเฉพาะการเกษตร		
11308 ภาษาอังกฤษเพื่อการเกษตร		
กลุ่มวิชาเฉพาะครู		
11311 ภาษาอังกฤษสำหรับครูสอนภาษา		
กลุ่มวิชาเฉพาะกฎหมาย		
41401 ภาษาอังกฤษสำหรับนักกฎหมาย		

หมายเหตุ * โครงสร้างและรายละเอียดของหลักสูตรอาจมีการปรับปรุง/เปลี่ยนแปลงได้ ทั้งนี้ ขอให้นักศึกษาติดตามข่าวจากเอกสารประชาสัมพันธ์/เว็บไซต์ของมหาวิทยาลัย

แนวทางการจัดโปรแกรมการศึกษา

สำเร็จการศึกษา ม.3 หรือเทียบเท่า หรือ ม.6 หรือเทียบเท่า หรืออนุปริญญา หรือปริญญาชั้นใดชั้นหนึ่ง หรือเทียบเท่า

ปีที่	ภาค	สำหรับนักศึกษา ที่สมัครเรียนในภาคต้น	ปีที่	ภาค	สำหรับนักศึกษา ที่สมัครเรียนในภาคปลาย
1	ต้น	10111 ภาษาอังกฤษเพื่อการสื่อสาร 10172 การอ่านภาษาอังกฤษ	1	ต้น	
	ปลาย	10171 การใช้ภาษาอังกฤษ 10173 การเขียนภาษาอังกฤษ <i>และเลือก 1 วิชา จากกลุ่มวิชาเฉพาะ ต่อไปนี้</i> <i>กลุ่มวิชาเฉพาะธุรกิจ</i> 11301 ภาษาอังกฤษสำหรับนักธุรกิจ <i>กลุ่มวิชาเฉพาะการท่องเที่ยว</i> 11302 ภาษาอังกฤษเพื่อการท่องเที่ยว <i>กลุ่มวิชาเฉพาะการโรงแรม</i> 11303 ภาษาอังกฤษสำหรับพนักงาน โรงแรม <i>กลุ่มวิชาเฉพาะงานสำนักงาน</i> 11304 ภาษาอังกฤษสำหรับ เจ้าหน้าที่สำนักงาน <i>กลุ่มวิชาเฉพาะคอมพิวเตอร์</i> 11305 ภาษาอังกฤษสำหรับผู้ใช้ คอมพิวเตอร์ <i>กลุ่มวิชาเฉพาะการสาธารณสุข</i> 11306 ภาษาอังกฤษสำหรับบุคลากร สาธารณสุข <i>กลุ่มวิชาเฉพาะช่าง</i> 11307 ภาษาอังกฤษสำหรับช่าง <i>กลุ่มวิชาเฉพาะการเกษตร</i> 11308 ภาษาอังกฤษเพื่อการเกษตร <i>กลุ่มวิชาเฉพาะครุ</i> 11311 ภาษาอังกฤษสำหรับครู สอนภาษา <i>กลุ่มวิชาเฉพาะกฎหมาย</i> 41401 ภาษาอังกฤษสำหรับนักกฎหมาย		ปลาย	10171 การใช้ภาษาอังกฤษ 10173 การเขียนภาษาอังกฤษ <i>และเลือก 1 วิชา จากกลุ่มวิชาเฉพาะ ต่อไปนี้</i> <i>กลุ่มวิชาเฉพาะธุรกิจ</i> 11301 ภาษาอังกฤษสำหรับนักธุรกิจ <i>กลุ่มวิชาเฉพาะการท่องเที่ยว</i> 11302 ภาษาอังกฤษเพื่อการท่องเที่ยว <i>กลุ่มวิชาเฉพาะการโรงแรม</i> 11303 ภาษาอังกฤษสำหรับพนักงาน โรงแรม <i>กลุ่มวิชาเฉพาะงานสำนักงาน</i> 11304 ภาษาอังกฤษสำหรับ เจ้าหน้าที่สำนักงาน <i>กลุ่มวิชาเฉพาะคอมพิวเตอร์</i> 11305 ภาษาอังกฤษสำหรับผู้ใช้ คอมพิวเตอร์ <i>กลุ่มวิชาเฉพาะการสาธารณสุข</i> 11306 ภาษาอังกฤษสำหรับบุคลากร สาธารณสุข <i>กลุ่มวิชาเฉพาะช่าง</i> 11307 ภาษาอังกฤษสำหรับช่าง <i>กลุ่มวิชาเฉพาะการเกษตร</i> 11308 ภาษาอังกฤษเพื่อการเกษตร <i>กลุ่มวิชาเฉพาะครุ</i> 11311 ภาษาอังกฤษสำหรับครู สอนภาษา <i>กลุ่มวิชาเฉพาะกฎหมาย</i> 41401 ภาษาอังกฤษสำหรับนักกฎหมาย
2	ต้น		2	ต้น	10111 ภาษาอังกฤษเพื่อการสื่อสาร 10172 การอ่านภาษาอังกฤษ



หลักสูตรการศึกษาระดับปริญญาตรีและต่ำกว่าระดับปริญญาตรี
<http://www.stou.ac.th/main/curriculum.html>

รายละเอียดของหลักสูตรประกาศนียบัตร วิชางานสารสนเทศ

(หลักสูตรปรับปรุง พ.ศ. 2565)

ประกอบด้วย 4 กลุ่มวิชา คือ

- กลุ่มวิชางานห้องสมุด
- กลุ่มวิชางานศูนย์สื่อการศึกษาและแหล่งเรียนรู้
- กลุ่มวิชางานสำนักงาน
- กลุ่มวิชางานสารสนเทศการท่องเที่ยวและ
ศิลปวัฒนธรรม



หลักสูตรประกาศนียบัตรวิชางานสารสนเทศ

Certificate Program in Information Work

ชื่อประกาศนียบัตร

ชื่อเต็ม	ประกาศนียบัตรวิชางานสารสนเทศ
อักษรย่อ	ป. วิชางานสารสนเทศ
ชื่อเต็มภาษาอังกฤษ	Certificate in Information Work
อักษรย่อภาษาอังกฤษ	Cert. in Information Work

คุณสมบัติของผู้เข้าศึกษา

1. สำเร็จการศึกษาไม่ต่ำกว่าชั้นมัธยมศึกษาตอนต้น (ม.3) หรือเทียบเท่าตามที่กระทรวงศึกษาธิการรับรอง และประกอบอาชีพมาแล้วไม่น้อยกว่า 5 ปี หลังสำเร็จการศึกษา นับถึงวันเปิดภาคการศึกษา หรือ
2. สำเร็จการศึกษาไม่ต่ำกว่าชั้นมัธยมศึกษาตอนต้น (ม.3) หรือเทียบเท่าตามที่กระทรวงศึกษาธิการรับรอง โดยมีอายุไม่ต่ำกว่า 25 ปีบริบูรณ์ นับถึงวันเปิดภาคการศึกษา หรือ
3. สำเร็จการศึกษาไม่ต่ำกว่าชั้นมัธยมศึกษาตอนต้น (ม.3) หรือเทียบเท่าตามที่กระทรวงศึกษาธิการรับรอง และผ่านการอบรมหลักสูตรระดับประกาศนียบัตรที่สภามหาวิทยาลัยนั้นๆ รับรอง หรือ
4. สำเร็จการศึกษาไม่ต่ำกว่าชั้นมัธยมศึกษาตอนปลาย (ม.6) หรือเทียบเท่าตามที่กระทรวงศึกษาธิการรับรอง หรือประกาศนียบัตรวิชาชีพ (ปวช.) หรือเทียบเท่าตามที่กระทรวงศึกษาธิการรับรอง หรือ
5. สำเร็จการศึกษาไม่ต่ำกว่าประกาศนียบัตรวิชาชีพชั้นสูง (ปวส.) หรือเทียบเท่า หรืออนุปริญญา หรือเทียบเท่า หรือปริญญาตรี หรือเทียบเท่าจากสถาบันอุดมศึกษาที่สภามหาวิทยาลัยนั้นๆ รับรอง หรือ
6. สำเร็จการศึกษาจากการศึกษานอกระบบ หรือผู้ที่ศึกษาตามอัธยาศัย และได้รับการเทียบโอนผลการเรียนซึ่งสภาวิชาการพิจารณาแล้วเห็นสมควรให้รับเข้าศึกษาได้



โครงสร้างและรายละเอียดของหลักสูตร*

สำเร็จการศึกษาไม่ต่ำกว่า ม.3 หรือเทียบเท่า หรือ ม.6 หรือเทียบเท่า หรือ ปวช. หรือเทียบเท่า หรือ ปวส. หรือเทียบเท่า หรืออนุปริญญา หรือปริญญาตรี หรือเทียบเท่า จากการศึกษาจากระบบ หรือผู้ที่ศึกษาตามอัธยาศัย และได้รับการเทียบโอนผลการศึกษา

(1) โครงสร้างของหลักสูตร	ชุดวิชา	หน่วยกิต
หมวดวิชาเฉพาะ	5	30
รวมตลอดหลักสูตรต้องศึกษาไม่น้อยกว่า	5	30
(2) รายละเอียดของหลักสูตร		
หมวดวิชามุ่งค้น 5 ชุดวิชา (30 หน่วยกิต)		
วิชาแกน 2 ชุดวิชา		
13201 สารสนเทศศาสตร์เบื้องต้น		
13413 เทคโนโลยีดิจิทัลและวิทยาการข้อมูล		
วิชาเฉพาะด้าน 3 ชุดวิชาโดยเลือกจากกลุ่มวิชาใดกลุ่มวิชาหนึ่งต่อไปนี้		
กลุ่มวิชางานห้องสมุด		
บังคับ 1 ชุดวิชา		
13313 การบริการและเผยแพร่สารสนเทศ		
และเลือก 2 ชุดวิชาจากชุดวิชาต่อไปนี้		
13202 การสื่อสารในงานสารสนเทศ		
13311 การพัฒนาและการจัดการทรัพยากรสารสนเทศ		
13312 การวิเคราะห์สารสนเทศ		
13314 การจัดการองค์การสารสนเทศ		
13315 การสงวนรักษาสารสนเทศดิจิทัล		
13411 การจัดการสารสนเทศลักษณะพิเศษ		
13412 แหล่งสารสนเทศทางสังคมศาสตร์ มนุษยศาสตร์และวิทยาศาสตร์		
13416 พันธกิจสัมพันธ์กับชุมชนในงานสารสนเทศ		
กลุ่มวิชางานศูนย์สื่อการศึกษาและแหล่งเรียนรู้		
บังคับ 1 ชุดวิชา		
27112 การบริหารศูนย์สื่อการศึกษา		
และเลือก 2 ชุดวิชาจากชุดวิชาต่อไปนี้		
13311 การพัฒนาและการจัดการทรัพยากรสารสนเทศ		
13313 การบริการและเผยแพร่สารสนเทศ		
13314 การจัดการองค์การสารสนเทศ		
13315 การสงวนรักษาสารสนเทศดิจิทัล		

หมายเหตุ * โครงสร้างและรายละเอียดของหลักสูตรอาจมีการปรับปรุง/เปลี่ยนแปลงได้ ทั้งนี้ ขอให้นักศึกษาติดตามข่าวจากเอกสารประชาสัมพันธ์/เว็บไซต์ของมหาวิทยาลัย

- 13416 พันธกิจสัมพันธ์กับชุมชนในงานสารสนเทศ
 20303 จิตวิทยาและวิทยาการการเรียนรู้
 26403 แหล่งวิทยาการชุมชนเพื่อการเรียนรู้ตลอดชีวิต
 26406 การพัฒนาและการใช้สื่อการเรียนรู้เพื่อการเรียนรู้ตลอดชีวิต

กลุ่มวิชางานสำนักงาน

บังคับ 1 วิชา

- 13421 การจัดการงานสำนักงาน

และเลือก 2 วิชาจากชุดวิชาต่อไปนี้

- 13202 การสื่อสารในงานสารสนเทศ
 13314 การจัดการองค์การสารสนเทศ
 13315 การสงวนรักษาสารสนเทศดิจิทัล
 13321 การสื่อสารธุรกิจในยุคดิจิทัล
 13423 ระบบสารสนเทศสำนักงาน
 32210 องค์การและการจัดการและการจัดการเชิงกลยุทธ์
 32342 ภาวะผู้นำและพฤติกรรมองค์การ
 32452 กลยุทธ์การจัดการทรัพยากรมนุษย์และองค์การแห่งการเรียนรู้

กลุ่มวิชางานสารสนเทศการท่องเที่ยวและศิลปวัฒนธรรม

บังคับ 1 วิชา

- 12402 วัฒนธรรมกับการท่องเที่ยว

และเลือก 2 วิชาจากชุดวิชาต่อไปนี้

- 12305 ศิลปะกับสังคมไทย
 12310 วิถีไทย
 12313 ท้องถิ่นไทย
 13202 การสื่อสารในงานสารสนเทศ
 13314 การจัดการองค์การสารสนเทศ
 13315 การสงวนรักษาสารสนเทศดิจิทัล
 13416 พันธกิจสัมพันธ์กับชุมชนในงานสารสนเทศ
 32335 ความรู้เบื้องต้นเกี่ยวกับการท่องเที่ยวและอุตสาหกรรมท่องเที่ยว

แนวทางการจัดโปรแกรมการศึกษา

สำเร็จการศึกษาไม่ต่ำกว่า ม.3 หรือเทียบเท่า หรือ ม.6 หรือเทียบเท่า หรือ ปวช. หรือเทียบเท่า หรือ ปวส. หรือเทียบเท่า หรืออนุปริญญา หรือปริญญาตรี หรือเทียบเท่า จากการศึกษาในระบบ หรือผู้ที่ศึกษาตามอัธยาศัย และได้รับการเทียบโอนผลการการศึกษา

กลุ่มวิชางานห้องสมุด

ปี ที่	ภาค	สำหรับนักศึกษา ที่สมัครเรียนในภาคต้น	ปี ที่	ภาค	สำหรับนักศึกษา ที่สมัครเรียนในภาคปลาย
1	ต้น	13413 เทคโนโลยีดิจิทัลและ วิทยาการข้อมูล ----- ชุดวิชาเฉพาะเลือก 1 ชุดวิชา <i>โดยเลือกจากชุดวิชาต่อไปนี้</i> 13312 การวิเคราะห์สารสนเทศ 13411 การจัดการสารสนเทศ ลักษณะพิเศษ 13412 แหล่งสารสนเทศทาง สังคมศาสตร์ มนุษยศาสตร์ และวิทยาศาสตร์ 13416 พันธกิจสัมพันธ์กับชุมชน ในงานสารสนเทศ	1	ต้น	
	ปลาย	13201 สารสนเทศศาสตร์เบื้องต้น 13313 การบริการและเผยแพร่ สารสนเทศ ----- ชุดวิชาเฉพาะเลือก 1 ชุดวิชา <i>โดยเลือกจากชุดวิชาต่อไปนี้</i> 13202 การสื่อสารในงานสารสนเทศ 13311 การพัฒนาและการจัดการ ทรัพยากรสารสนเทศ 13314 การจัดการองค์การสารสนเทศ 13315 การสงวนรักษาสารสนเทศ ดิจิทัล		ปลาย	13201 สารสนเทศศาสตร์เบื้องต้น 13313 การบริการและเผยแพร่ สารสนเทศ ----- ชุดวิชาเฉพาะเลือก 1 ชุดวิชา <i>โดยเลือกจากชุดวิชาต่อไปนี้</i> 13202 การสื่อสารในงานสารสนเทศ 13311 การพัฒนาและการจัดการ ทรัพยากรสารสนเทศ 13314 การจัดการองค์การสารสนเทศ 13315 การสงวนรักษาสารสนเทศ ดิจิทัล

ปี ที่	ภาค	สำหรับนักศึกษา ที่สมัครเรียนในภาคต้น	ปี ที่	ภาค	สำหรับนักศึกษา ที่สมัครเรียนในภาคปลาย
2	ต้น		2	ต้น	13413 เทคโนโลยีดิจิทัลและ วิทยาการข้อมูล ----- ชุดวิชาเฉพาะเลือก 1 ชุดวิชา <i>โดยเลือกจากชุดวิชาต่อไปนี้</i> 13312 การวิเคราะห์สารสนเทศ 13411 การจัดการสารสนเทศ ลักษณะพิเศษ 13412 แหล่งสารสนเทศทาง สังคมศาสตร์ มนุษยศาสตร์ และวิทยาศาสตร์ 13416 พันธกิจสัมพันธ์กับชุมชน ในงานสารสนเทศ

กลุ่มวิชางานศูนย์สื่อการศึกษาและแหล่งเรียนรู้

ปี ที่	ภาค	สำหรับนักศึกษา ที่สมัครเรียนในภาคต้น	ปี ที่	ภาค	สำหรับนักศึกษา ที่สมัครเรียนในภาคปลาย
1	ต้น	13201 สารสนเทศศาสตร์เบื้องต้น ----- ชุดวิชาเฉพาะเลือก 1 ชุดวิชา <i>โดยเลือกจากชุดวิชาต่อไปนี้</i> 13416 พันธกิจสัมพันธ์กับชุมชน ในงานสารสนเทศ 20303 จิตวิทยาและวิทยาการ การเรียนรู้ 26403 แหล่งวิทยาการชุมชน เพื่อการเรียนรู้ตลอดชีวิต	1	ต้น	
	ปลาย	13413 เทคโนโลยีดิจิทัลและ วิทยาการข้อมูล 27112 การบริหารศูนย์สื่อการศึกษา ----- ชุดวิชาเฉพาะเลือก 1 ชุดวิชา <i>โดยเลือกจากชุดวิชาต่อไปนี้</i> 13311 การพัฒนาและการจัดการ ทรัพยากรสารสนเทศ 13313 การบริการและเผยแพร่ สารสนเทศ 13314 การจัดการองค์การสารสนเทศ 13315 การสงวนรักษาสารสนเทศ ดิจิทัล		ปลาย	13201 สารสนเทศศาสตร์เบื้องต้น 27112 การบริหารศูนย์สื่อการศึกษา ----- ชุดวิชาเฉพาะเลือก 1 ชุดวิชา <i>โดยเลือกจากชุดวิชาต่อไปนี้</i> 13311 การพัฒนาและการจัดการ ทรัพยากรสารสนเทศ 13313 การบริการและเผยแพร่ สารสนเทศ 13314 การจัดการองค์การสารสนเทศ 13315 การสงวนรักษาสารสนเทศ ดิจิทัล

ปี ที่	ภาค	สำหรับนักศึกษา ที่สมัครเรียนในภาคต้น	ปี ที่	ภาค	สำหรับนักศึกษา ที่สมัครเรียนในภาคปลาย
1	ปลาย	26406 การพัฒนาและการใช้สื่อ การเรียนรู้เพื่อการเรียนรู้ ตลอดชีวิต	1	ปลาย	26406 การพัฒนาและการใช้สื่อ การเรียนรู้เพื่อการเรียนรู้ ตลอดชีวิต
2	ต้น		2	ต้น	13413 เทคโนโลยีดิจิทัลและ วิทยาการข้อมูล ----- ชุดวิชาเฉพาะเลือก 1 ชุดวิชา โดยเลือกจากชุดวิชาต่อไปนี้ 13416 พันธกิจสัมพันธ์กับชุมชน ในงานสารสนเทศ 20303 จิตวิทยาและวิทยาการ การเรียนรู้ 26403 แหล่งวิทยาการชุมชน เพื่อการเรียนรู้ตลอดชีวิต

กลุ่มวิชางานสำนักงาน

ปี ที่	ภาค	สำหรับนักศึกษา ที่สมัครเรียนในภาคต้น	ปี ที่	ภาค	สำหรับนักศึกษา ที่สมัครเรียนในภาคปลาย
1	ต้น	13201 สารสนเทศศาสตร์เบื้องต้น 13421 การจัดการงานสำนักงาน ----- ชุดวิชาเฉพาะเลือก 1 ชุดวิชา โดยเลือกจากชุดวิชาต่อไปนี้ 32210 องค์กรและการจัดการ และ การจัดการเชิงกลยุทธ์ 32342 ภาวะผู้นำและพฤติกรรม องค์กร	1	ต้น	
	ปลาย	13413 เทคโนโลยีดิจิทัลและ วิทยาการข้อมูล ----- ชุดวิชาเฉพาะเลือก 1 ชุดวิชา โดยเลือกจากชุดวิชาต่อไปนี้ 13202 การสื่อสารในงานสารสนเทศ 13314 การจัดการองค์การสารสนเทศ 13315 การสงวนรักษาสารสนเทศ ดิจิทัล 13321 การสื่อสารธุรกิจในยุคดิจิทัล 13423 ระบบสารสนเทศสำนักงาน 32210 องค์กรและการจัดการ และการจัดการเชิงกลยุทธ์		ปลาย	13201 สารสนเทศศาสตร์เบื้องต้น 13413 เทคโนโลยีดิจิทัลและ วิทยาการข้อมูล ----- ชุดวิชาเฉพาะเลือก 1 ชุดวิชา โดยเลือกจากชุดวิชาต่อไปนี้ 13202 การสื่อสารในงานสารสนเทศ 13314 การจัดการองค์การสารสนเทศ 13315 การสงวนรักษาสารสนเทศ ดิจิทัล 13321 การสื่อสารธุรกิจในยุคดิจิทัล 13423 ระบบสารสนเทศสำนักงาน 32210 องค์กรและการจัดการ และการจัดการเชิงกลยุทธ์

ปีที่	ภาค	สำหรับนักศึกษา ที่สมัครเรียนในภาคต้น	ปีที่	ภาค	สำหรับนักศึกษา ที่สมัครเรียนในภาคปลาย
1	ปลาย	32452 กลยุทธ์การจัดการทรัพยากร มนุษย์และองค์การ แห่งการเรียนรู้	1	ปลาย	32452 กลยุทธ์การจัดการทรัพยากร มนุษย์และองค์การ แห่งการเรียนรู้
2	ต้น		2	ต้น	13421 การจัดการงานสำนักงาน ----- ชุดวิชาเฉพาะเลือก 1 ชุดวิชา <i>โดยเลือกจากชุดวิชาต่อไปนี้</i> 32210 องค์การและการจัดการ และ การจัดการเชิงกลยุทธ์ 32342 ภาวะผู้นำและพฤติกรรม องค์การ

กลุ่มวิชางานสารสนเทศการท่องเที่ยวและศิลปวัฒนธรรม

ปีที่	ภาค	สำหรับนักศึกษา ที่สมัครเรียนในภาคต้น	ปีที่	ภาค	สำหรับนักศึกษา ที่สมัครเรียนในภาคปลาย
1	ต้น	13413 เทคโนโลยีดิจิทัลและ วิทยาการข้อมูล ----- ชุดวิชาเฉพาะเลือก 1 ชุดวิชา <i>โดยเลือกจากชุดวิชาต่อไปนี้</i> 12305 ศิลปะกับสังคมไทย 12313 ท้องถิ่นไทย 13416 พันธกิจสัมพันธ์กับชุมชน ในงานสารสนเทศ 32335 ความรู้เบื้องต้นเกี่ยวกับ การท่องเที่ยวและ อุตสาหกรรมท่องเที่ยว	1	ต้น	
	ปลาย	12402 วัฒนธรรมกับการท่องเที่ยว 13201 สารสนเทศศาสตร์เบื้องต้น ----- ชุดวิชาเฉพาะเลือก 1 ชุดวิชา <i>โดยเลือกจากชุดวิชาต่อไปนี้</i> 12310 วัสดุไทย 13202 การสื่อสารในงานสารสนเทศ 13314 การจัดการองค์การสารสนเทศ 13315 การสงวนรักษาสารสนเทศ ดิจิทัล 32335 ความรู้เบื้องต้นเกี่ยวกับ การท่องเที่ยวและ อุตสาหกรรมท่องเที่ยว		ปลาย	12402 วัฒนธรรมกับการท่องเที่ยว 13201 สารสนเทศศาสตร์เบื้องต้น ----- ชุดวิชาเฉพาะเลือก 1 ชุดวิชา <i>โดยเลือกจากชุดวิชาต่อไปนี้</i> 12310 วัสดุไทย 13202 การสื่อสารในงานสารสนเทศ 13314 การจัดการองค์การสารสนเทศ 13315 การสงวนรักษาสารสนเทศ ดิจิทัล 32335 ความรู้เบื้องต้นเกี่ยวกับ การท่องเที่ยวและ อุตสาหกรรมท่องเที่ยว

ปี ที่	ภาค	สำหรับนักศึกษา ที่สมัครเรียนในภาคต้น	ปี ที่	ภาค	สำหรับนักศึกษา ที่สมัครเรียนในภาคปลาย
2	ต้น		2	ต้น	13413 เทคโนโลยีดิจิทัลและ วิทยาการข้อมูล ----- ชุดวิชาเฉพาะเลือก 1 ชุดวิชา โดยเลือกจากชุดวิชาต่อไปนี้ 12305 ศิลปะกับสังคมไทย 12313 ท้องถิ่นไทย 13416 พันธกิจสัมพันธ์กับชุมชน ในงานสารสนเทศ 32335 ความรู้เบื้องต้นเกี่ยวกับ การท่องเที่ยวและ อุตสาหกรรมท่องเที่ยว

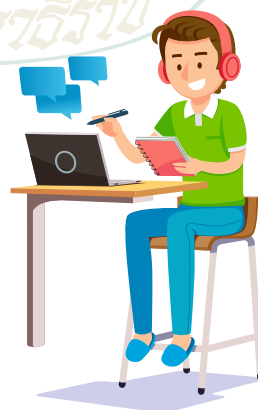



หลักสูตรการศึกษาระดับปริญญาตรีและต่ำกว่าระดับปริญญาตรี
<http://www.stou.ac.th/main/curriculum.html>

รายละเอียดของหลักสูตรประกาศนียบัตร ภาษาจีนเพื่อการสื่อสาร

(หลักสูตรปรับปรุง พ.ศ. 2556)



หลักสูตรประกาศนียบัตรภาษาจีนเพื่อการสื่อสาร

Certificate Program in Chinese for Communication

ชื่อประกาศนียบัตร

ชื่อเต็ม	ประกาศนียบัตรภาษาจีนเพื่อการสื่อสาร
อักษรย่อ	ป.จส.
ชื่อเต็มภาษาอังกฤษ	Certificate in Chinese for Communication
อักษรย่อภาษาอังกฤษ	Cert. in CC.

คุณสมบัติของผู้เข้าศึกษา

1. สำเร็จการศึกษาประโยคมัธยมศึกษาตอนปลาย (ม.6) หรือเทียบเท่าตามที่กระทรวงศึกษาธิการรับรอง **หรือ**
2. สำเร็จการศึกษาประโยคมัธยมศึกษาตอนต้น (ม.3) หรือเทียบเท่าตามที่กระทรวงศึกษาธิการรับรอง และประกอบอาชีพมาแล้วไม่น้อยกว่า 5 ปี หลังสำเร็จการศึกษา นับถึงวันเปิดภาคการศึกษา **หรือ**
3. สำเร็จการศึกษาประโยคมัธยมศึกษาตอนต้น (ม.3) หรือเทียบเท่าตามที่กระทรวงศึกษาธิการรับรอง โดยมีอายุไม่ต่ำกว่า 25 ปีบริบูรณ์ นับถึงวันเปิดภาคการศึกษา **หรือ**
4. สำเร็จการศึกษาประโยคมัธยมศึกษาตอนต้น (ม.3) หรือเทียบเท่าตามที่กระทรวงศึกษาธิการรับรอง และผ่านการอบรมหลักสูตรระดับประกาศนียบัตรที่สภามหาวิทยาลัยนั้นๆ รับรอง **หรือ**
5. สำเร็จการศึกษาระดับอนุปริญญา หรือปริญญาชั้นใดชั้นหนึ่ง หรือเทียบเท่า หรือสูงกว่า จากสถาบันอุดมศึกษาที่สภามหาวิทยาลัยนั้นๆ รับรอง
6. ผู้ที่สามารถใช้ภาษาไทยได้เป็นอย่างดี



โครงสร้างและรายละเอียดของหลักสูตร*

สำเร็จการศึกษา ม.3 หรือเทียบเท่า หรือ ม.6 หรือเทียบเท่า หรืออนุปริญญา หรือปริญญาตรีชั้นใดชั้นหนึ่ง หรือเทียบเท่า หรือสูงกว่า

(1) โครงสร้างของหลักสูตร	ชุดวิชา	หน่วยกิต
หมวดวิชาเฉพาะ	5	30
รวมตลอดหลักสูตรต้องศึกษาไม่น้อยกว่า	5	30
(2) รายละเอียดของหลักสูตร		
หมวดวิชาเฉพาะ 5 ชุดวิชา (30 หน่วยกิต)		
10162 ภาษาจีนเพื่อการสื่อสาร		
11006 ภาษาจีนเพื่อการพาณิชย์		
11007 ภาษาจีนเพื่อการท่องเที่ยว		
11008 ภาษาจีนเพื่ออุตสาหกรรมบริการ		
11009 ภาษาและวัฒนธรรมจีน		

แนวทางการจัดโปรแกรมการศึกษา

สำเร็จการศึกษา ม.3 หรือเทียบเท่า หรือ ม.6 หรือเทียบเท่า หรืออนุปริญญา หรือปริญญาตรีชั้นใดชั้นหนึ่ง หรือเทียบเท่า หรือสูงกว่า

ปี ที่	ภาค	สำหรับนักศึกษา ที่สมัครเรียนในภาคต้น	ปี ที่	ภาค	สำหรับนักศึกษา ที่สมัครเรียนในภาคปลาย
1	ต้น	10162 ภาษาจีนเพื่อการสื่อสาร 11006 ภาษาจีนเพื่อการพาณิชย์ 11008 ภาษาจีนเพื่ออุตสาหกรรม การบริการ	1	ต้น	
	ปลาย	11007 ภาษาจีนเพื่อการท่องเที่ยว 11009 ภาษาและวัฒนธรรม		ปลาย	10162 ภาษาจีนเพื่อการสื่อสาร 11007 ภาษาจีนเพื่อการท่องเที่ยว 11009 ภาษาและวัฒนธรรม
2	ต้น		2	ต้น	11006 ภาษาจีนเพื่อการพาณิชย์ 11008 ภาษาจีนเพื่ออุตสาหกรรม การบริการ

หมายเหตุ * โครงสร้างและรายละเอียดของหลักสูตรอาจมีการปรับปรุง/เปลี่ยนแปลงได้ ทั้งนี้ ขอให้นักศึกษาติดตามข่าวจาก
เอกสารประชาสัมพันธ์/เว็บไซต์ของมหาวิทยาลัย



หลักสูตรการศึกษาระดับปริญญาตรีและต่ำกว่าระดับปริญญาตรี
<http://www.stou.ac.th/main/curriculum.html>

รายละเอียดของหลักสูตรประกาศนียบัตร วิชาภาษาเขมร

(หลักสูตรใหม่ พ.ศ. 2562)



หลักสูตรประกาศนียบัตรวิชาภาษาเขมร

Certificate Program in Khmer Language

ชื่อประกาศนียบัตร

ชื่อเต็ม	ประกาศนียบัตรวิชาภาษาเขมร
อักษรย่อ	ป.ข.
ชื่อเต็มภาษาอังกฤษ	Certificate in Khmer Language
อักษรย่อภาษาอังกฤษ	Cert. in Khmer Lang.

คุณสมบัติของผู้เข้าศึกษา

1. สำเร็จการศึกษาประโยคมัธยมศึกษาตอนต้น (ม.3) หรือเทียบเท่าตามที่กระทรวงศึกษาธิการรับรอง และประกอบอาชีพมาแล้วไม่น้อยกว่า 5 ปี หลังสำเร็จการศึกษา นับถึงวันเปิดภาคการศึกษา **หรือ**
2. สำเร็จการศึกษาประโยคมัธยมศึกษาตอนต้น (ม.3) หรือเทียบเท่าตามที่กระทรวงศึกษาธิการรับรอง โดยมีอายุไม่ต่ำกว่า 25 ปีบริบูรณ์ นับถึงวันเปิดภาคการศึกษา **หรือ**
3. สำเร็จการศึกษาประโยคมัธยมศึกษาตอนต้น (ม.3) หรือเทียบเท่าตามที่กระทรวงศึกษาธิการรับรอง และการผ่านการอบรมหลักสูตรระดับประกาศนียบัตรที่สภามหาวิทยาลัยนั้นๆ รับรอง **หรือ**
4. สำเร็จการศึกษาประโยคมัธยมศึกษาตอนปลาย (ม.6) หรือเทียบเท่าตามที่กระทรวงศึกษาธิการรับรอง **หรือ**
5. สำเร็จการศึกษาระดับอนุปริญญา หรือปริญญาชั้นใดชั้นหนึ่ง หรือเทียบเท่าจากสถาบันอุดมศึกษาที่สภามหาวิทยาลัยนั้นๆ รับรอง

โครงสร้างและรายละเอียดของหลักสูตร*

สำเร็จการศึกษา ม.3 หรือเทียบเท่า หรือ ม.6 หรือเทียบเท่า หรืออนุปริญญา หรือปริญญาชั้นใดชั้นหนึ่ง หรือเทียบเท่า

(1) โครงสร้างของหลักสูตร	ชุดวิชา	หน่วยกิต
ก. หมวดวิชาศึกษาทั่วไป	1	6
ข. หมวดวิชาเฉพาะ	4	24
รวมตลอดหลักสูตรต้องศึกษาไม่น้อยกว่า	5	30

หมายเหตุ * โครงสร้างและรายละเอียดของหลักสูตรอาจมีการปรับปรุง/เปลี่ยนแปลงได้ ทั้งนี้ ขอให้นักศึกษาติดตามข่าวจากเอกสารประชาสัมพันธ์/เว็บไซต์ของมหาวิทยาลัย

(2) รายละเอียดของหลักสูตร

ก. หมวดวิชาศึกษาทั่วไป 1 ชุดวิชา (6 หน่วยกิต)

10163 ภาษาเขมรเพื่อการสื่อสาร

ข. หมวดวิชาเฉพาะ 4 ชุดวิชา (24 หน่วยกิต)

วิชาแกน 1 ชุดวิชา

11010 พื้นฐานสังคมและวัฒนธรรมเขมร

วิชาเฉพาะด้าน 3 ชุดวิชา

11011 การอ่านและการเขียนภาษาเขมร

11012 ภาษาเขมรเชิงธุรกิจ

11013 ภาษาเขมรเพื่อการท่องเที่ยว

แนวทางการจัดโปรแกรมการศึกษา

สำเร็จการศึกษา ม.3 หรือเทียบเท่า หรือ ม.6 หรือเทียบเท่า หรืออนุปริญญา หรือปริญญาชั้นใดชั้นหนึ่ง หรือเทียบเท่า

ปี ที่	ภาค	สำหรับนักศึกษา ที่สมัครเรียนในภาคต้น	ปี ที่	ภาค	สำหรับนักศึกษา ที่สมัครเรียนในภาคปลาย
1	ต้น	10163 ภาษาเขมรเพื่อการสื่อสาร 11010 พื้นฐานสังคมและ วัฒนธรรมเขมร	1	ต้น	
	ปลาย	11011 การอ่านและการเขียนภาษาเขมร 11012 ภาษาเขมรเชิงธุรกิจ 11013 ภาษาเขมรเพื่อการท่องเที่ยว		ปลาย	10163 ภาษาเขมรเพื่อการสื่อสาร 11012 ภาษาเขมรเชิงธุรกิจ 11013 ภาษาเขมรเพื่อการท่องเที่ยว
2	ต้น		2	ต้น	11010 พื้นฐานสังคมและ วัฒนธรรมเขมร 11011 การอ่านและการเขียนภาษาเขมร



หลักสูตรการศึกษาระดับปริญญาตรีและต่ำกว่าระดับปริญญาตรี
<http://www.stou.ac.th/main/curriculum.html>

รายละเอียดของหลักสูตรประกาศนียบัตร วิชาภาษาไทย

(หลักสูตรใหม่ พ.ศ. 2563)



หลักสูตรประกาศนียบัตรวิชาภาษาไทย

Certificate Program in Thai

ชื่อประกาศนียบัตร

ชื่อเต็ม	ประกาศนียบัตรวิชาภาษาไทย
อักษรย่อ	ป. วิชาภาษาไทย
ชื่อเต็มภาษาอังกฤษ	Certificate in Thai
อักษรย่อภาษาอังกฤษ	Cert. in Thai

คุณสมบัติของผู้เข้าศึกษา

1. สำเร็จการศึกษาประโยคมัธยมศึกษาตอนต้น (ม.3) หรือเทียบเท่าตามที่กระทรวงศึกษาธิการรับรอง และประกอบอาชีพมาแล้วไม่น้อยกว่า 5 ปี หลังสำเร็จการศึกษา นับถึงวันเปิดภาคการศึกษา **หรือ**
2. สำเร็จการศึกษาประโยคมัธยมศึกษาตอนต้น (ม.3) หรือเทียบเท่าตามที่กระทรวงศึกษาธิการรับรอง โดยมีอายุไม่ต่ำกว่า 25 ปีบริบูรณ์ นับถึงวันเปิดภาคการศึกษา **หรือ**
3. สำเร็จการศึกษาประโยคมัธยมศึกษาตอนต้น (ม.3) หรือเทียบเท่าตามที่กระทรวงศึกษาธิการรับรอง และผ่านการอบรมหลักสูตรระดับประกาศนียบัตรที่สภามหาวิทยาลัยนั้นๆ รับรอง **หรือ**
4. สำเร็จการศึกษาประโยคมัธยมศึกษาตอนปลาย (ม.6) หรือเทียบเท่าตามที่กระทรวงศึกษาธิการรับรอง **หรือ**
5. สำเร็จการศึกษาประกาศนียบัตรวิชาชีพ (ปวช.) หรือเทียบเท่าตามที่กระทรวงศึกษาธิการรับรอง **หรือ**
6. สำเร็จการศึกษาประกาศนียบัตรวิชาชีพเทคนิค (ปวท.) หรือประกาศนียบัตรวิชาชีพชั้นสูง (ปวส.) หรือเทียบเท่า หรืออนุปริญญาหรือเทียบเท่า หรือปริญญาตรีหรือเทียบเท่า จากสถาบันอุดมศึกษาที่สภามหาวิทยาลัยนั้นๆ รับรอง

โครงสร้างและรายละเอียดของหลักสูตร*

สำเร็จการศึกษา ม.3 หรือเทียบเท่า หรือ ม.6 หรือเทียบเท่า หรือ ปวช. หรือเทียบเท่า หรือ ปวท. หรือเทียบเท่า หรือ ปวส. หรือเทียบเท่า หรืออนุปริญญาหรือเทียบเท่า หรือปริญญาตรีหรือเทียบเท่า

(1) โครงสร้างของหลักสูตร	ชุดวิชา	หน่วยกิต
หมวดวิชาเฉพาะ	5	30
รวมตลอดหลักสูตรต้องศึกษาไม่น้อยกว่า	5	30
(2) รายละเอียดของหลักสูตร		
หมวดวิชาเฉพาะ 5 ชุดวิชา (30 หน่วยกิต)		
10161 ภาษาไทยเพื่อการสื่อสาร		
10202 การอ่านภาษาไทย		
12306 วรรณคดีไทย		
12410 ลักษณะภาษาไทย		
12411 ภาษาถิ่นและวรรณกรรมท้องถิ่นไทย		

แนวทางการจัดโปรแกรมการศึกษา

สำเร็จการศึกษา ม.3 หรือเทียบเท่า หรือ ม.6 หรือเทียบเท่า หรือ ปวช. หรือเทียบเท่า หรือ ปวท. หรือเทียบเท่า หรือ ปวส. หรือเทียบเท่า หรืออนุปริญญาหรือเทียบเท่า หรือปริญญาตรีหรือเทียบเท่า

ปี ที่	ภาค	สำหรับนักศึกษา ที่สมัครเรียนในภาคต้น	ปี ที่	ภาค	สำหรับนักศึกษา ที่สมัครเรียนในภาคปลาย
1	ต้น	12306 วรรณคดีไทย 12410 ลักษณะภาษาไทย 12411 ภาษาถิ่นและวรรณกรรม ท้องถิ่นไทย	1	ต้น	
	ปลาย	10161 ภาษาไทยเพื่อการสื่อสาร 10202 การอ่านภาษาไทย		ปลาย	10161 ภาษาไทยเพื่อการสื่อสาร 10202 การอ่านภาษาไทย
2	ต้น		2	ต้น	12306 วรรณคดีไทย 12410 ลักษณะภาษาไทย 12411 ภาษาถิ่นและวรรณกรรม ท้องถิ่นไทย

หมายเหตุ * โครงสร้างและรายละเอียดของหลักสูตรอาจมีการปรับปรุง/เปลี่ยนแปลงได้ ทั้งนี้ ขอให้นักศึกษาติดตามข่าวจาก
เอกสารประชาสัมพันธ์/เว็บไซต์ของมหาวิทยาลัย



หลักสูตรการศึกษาระดับปริญญาตรีและต่ำกว่าระดับปริญญาตรี
<http://www.stou.ac.th/main/curriculum.html>

รายละเอียดของหลักสูตรประกาศนียบัตร วิชาสังคมและวัฒนธรรมไทย

(หลักสูตรใหม่ พ.ศ. 2563)



หลักสูตรประกาศนียบัตรวิชาสังคมและวัฒนธรรมไทย

Certificate Program in Thai Social and Cultural Studies

ชื่อประกาศนียบัตร

ชื่อเต็ม	ประกาศนียบัตรวิชาสังคมและวัฒนธรรมไทย
อักษรย่อ	ป. วิชาสังคมและวัฒนธรรมไทย
ชื่อเต็มภาษาอังกฤษ	Certificate in Thai Social and Cultural Studies
อักษรย่อภาษาอังกฤษ	Cert. in Thai Social and Cultural Studies

คุณสมบัติของผู้เข้าศึกษา

1. สำเร็จการศึกษาประโยคมัธยมศึกษาตอนต้น (ม.3) หรือเทียบเท่าตามที่กระทรวงศึกษาธิการรับรอง และประกอบอาชีพมาแล้วไม่น้อยกว่า 5 ปี หลังสำเร็จการศึกษา นับถึงวันเปิดภาคการศึกษา **หรือ**
2. สำเร็จการศึกษาประโยคมัธยมศึกษาตอนต้น (ม.3) หรือเทียบเท่าตามที่กระทรวงศึกษาธิการรับรอง โดยมีอายุไม่ต่ำกว่า 25 ปีบริบูรณ์ นับถึงวันเปิดภาคการศึกษา **หรือ**
3. สำเร็จการศึกษาประโยคมัธยมศึกษาตอนต้น (ม.3) หรือเทียบเท่าตามที่กระทรวงศึกษาธิการรับรอง และผ่านการอบรมหลักสูตรระดับประกาศนียบัตรที่สภามหาวิทยาลัยนั้นๆ รับรอง **หรือ**
4. สำเร็จการศึกษาประโยคมัธยมศึกษาตอนปลาย (ม.6) หรือเทียบเท่าตามที่กระทรวงศึกษาธิการรับรอง **หรือ**
5. สำเร็จการศึกษาประกาศนียบัตรวิชาชีพ (ปวช.) หรือเทียบเท่าตามที่กระทรวงศึกษาธิการรับรอง **หรือ**
6. สำเร็จการศึกษาประกาศนียบัตรวิชาชีพเทคนิค (ปวท.) หรือประกาศนียบัตรวิชาชีพชั้นสูง (ปวส.) หรือเทียบเท่า หรืออนุปริญญาหรือเทียบเท่า หรือปริญญาตรีหรือเทียบเท่า จากสถาบันอุดมศึกษาที่สภามหาวิทยาลัยนั้นๆ รับรอง

โครงสร้างและรายละเอียดของหลักสูตร*

สำเร็จการศึกษา ม.3 หรือเทียบเท่า หรือ ม.6 หรือเทียบเท่า หรือ ปวช. หรือเทียบเท่า หรือ ปวท. หรือเทียบเท่า หรือ ปวส. หรือเทียบเท่า หรืออนุปริญญาหรือเทียบเท่า หรือปริญญาตรีหรือเทียบเท่า

(1) โครงสร้างของหลักสูตร	ชุดวิชา	หน่วยกิต
หมวดวิชาเฉพาะ	5	30
รวมตลอดหลักสูตรต้องศึกษาไม่น้อยกว่า	5	30
(2) รายละเอียดของหลักสูตร		
หมวดวิชาเฉพาะ 5 ชุดวิชา (30 หน่วยกิต)		
10152	ไทยกับสังคมโลก	
11111	สังคมและวัฒนธรรมไทย	
12310	วิถีไทย	
12311	โลกทัศน์ไทย	
12406	ไทยกับการปรับประเทศให้ทันสมัย	

แนวทางการจัดโปรแกรมการศึกษา

สำเร็จการศึกษา ม.3 หรือเทียบเท่า หรือ ม.6 หรือเทียบเท่า หรือ ปวช. หรือเทียบเท่า หรือ ปวท. หรือเทียบเท่า หรือ ปวส. หรือเทียบเท่า หรืออนุปริญญาหรือเทียบเท่า หรือปริญญาตรีหรือเทียบเท่า

ปี ที่	ภาค	สำหรับนักศึกษา ที่สมัครเรียนในภาคต้น	ปี ที่	ภาค	สำหรับนักศึกษา ที่สมัครเรียนในภาคปลาย
1	ต้น	10152 ไทยกับสังคมโลก	1	ต้น	
		11111 สังคมและวัฒนธรรมไทย			
ปลาย	ปลาย	12310 วิถีไทย	ปลาย	ปลาย	12310 วิถีไทย
		12311 โลกทัศน์ไทย			12311 โลกทัศน์ไทย
		12406 ไทยกับการปรับประเทศให้ทันสมัย			12406 ไทยกับการปรับประเทศให้ทันสมัย
2	ต้น		2	ต้น	10152 ไทยกับสังคมโลก
					11111 สังคมและวัฒนธรรมไทย

หมายเหตุ * โครงสร้างและรายละเอียดของหลักสูตรอาจมีการปรับปรุง/เปลี่ยนแปลงได้ ทั้งนี้ ขอให้นักศึกษาติดตามข่าวจากเอกสารประชาสัมพันธ์/เว็บไซต์ของมหาวิทยาลัย

แนวทางการเปิดสอนชุดวิชาในแต่ละภาคการศึกษา

รหัสชุดวิชา	รายชื่อชุดวิชา	ภาค ต้น	ภาค ปลาย	ภาค พิเศษ
10103	ทักษะชีวิต	✓	✓	✓
10111	ภาษาอังกฤษเพื่อการสื่อสาร	✓	✓	✓
10121	อารยธรรมมนุษย์	✓	✓	✓
10131	สังคมมนุษย์	✓	✓	✓
10141	วิทยาศาสตร์ เทคโนโลยีและสิ่งแวดล้อมเพื่อชีวิต	✓	✓	✓
10151	ไทยศึกษา	✓	✓	✓
10152	ไทยกับสังคมโลก	✓	✓	✓
10161	ภาษาไทยเพื่อการสื่อสาร	✓	✓	✓
10162	ภาษาจีนเพื่อการสื่อสาร	✓	✓	
10163	ภาษาเขมรเพื่อการสื่อสาร	✓	✓	✓
10164	สังคมและวัฒนธรรมอาเซียน	✓	✓	
10171	การใช้ภาษาอังกฤษ	✓	✓	✓
10172	การอ่านภาษาอังกฤษ	✓	✓	✓
10173	การเขียนภาษาอังกฤษ		✓	
10201	ประวัติศาสตร์ไทย	✓		
10202	การอ่านภาษาไทย		✓	✓
11006	ภาษาจีนเพื่อการพาณิชย์	✓		
11007	ภาษาจีนเพื่อการท่องเที่ยว		✓	
11008	ภาษาจีนเพื่ออุตสาหกรรมบริการ	✓		
11009	ภาษาและวัฒนธรรมจีน		✓	
11010	พื้นฐานสังคมและวัฒนธรรมเขมร	✓		
11011	การอ่านและการเขียนภาษาเขมร		✓	
11012	ภาษาเขมรเชิงธุรกิจ		✓	
11013	ภาษาเขมรเพื่อการท่องเที่ยว		✓	
11111	สังคมและวัฒนธรรมไทย	✓		
11301	ภาษาอังกฤษสำหรับนักธุรกิจ		✓	
11302	ภาษาอังกฤษเพื่อการท่องเที่ยว		✓	
11303	ภาษาอังกฤษสำหรับพนักงานโรงแรม		✓	
11304	ภาษาอังกฤษสำหรับเจ้าหน้าที่สำนักงาน		✓	
11305	ภาษาอังกฤษสำหรับผู้ใช้คอมพิวเตอร์*		✓	
11305	ภาษาอังกฤษสำหรับผู้ใช้เทคโนโลยีดิจิทัล		✓	
11306	ภาษาอังกฤษสำหรับบุคลากรสาธารณสุข		✓	
11307	ภาษาอังกฤษสำหรับช่าง		✓	
11308	ภาษาอังกฤษเพื่อการเกษตร		✓	
11311	ภาษาอังกฤษสำหรับครูสอนภาษา		✓	
11312	ภาษาอังกฤษสำหรับงานอาชีพในประชาคมอาเซียน		✓	

รหัสชุดวิชา	รายชื่อชุดวิชา	ภาค ต้น	ภาค ปลาย	ภาค พิเศษ
11313	ภาษาอังกฤษเพื่องานสารสนเทศ		✓	
12303	สังคมไทย		✓	✓
12305	ศิลปะกับสังคมไทย	✓		
12306	วรรณคดีไทย	✓		
12310	วิถีไทย		✓	✓
12311	โลกทัศน์ไทย		✓	✓
12312	ประวัติศาสตร์การเมืองและเศรษฐกิจไทย		✓	✓
12313	ท้องถิ่นไทย	✓		
12402	วัฒนธรรมกับการท่องเที่ยว		✓	✓
12406	ไทยกับการปรับประเทศให้ทันสมัย		✓	✓
12407	แนวคิดไทย	✓		
12409	ประสบการณ์ไทยคดีศึกษา	✓	✓	
12410	ลักษณะไทย	✓		
12411	ภาษาถิ่นและวรรณกรรมท้องถิ่นไทย	✓		
13201	สารสนเทศศาสตร์เบื้องต้น	✓	✓	
13202	การสื่อสารในงานสารสนเทศ		✓	
13203	การวิจัยและการปฏิบัติงานสารสนเทศอิงหลักฐานเชิงประจักษ์	✓		
13311	การพัฒนาและการจัดการทรัพยากรสารสนเทศ		✓	
13312	การวิเคราะห์สารสนเทศ	✓		✓
13313	การบริการและเผยแพร่สารสนเทศ		✓	
13314	การจัดการองค์การสารสนเทศ		✓	
13315	การสงวนรักษาสารสนเทศดิจิทัล		✓	
13321	การสื่อสารธุรกิจในยุคดิจิทัล		✓	
13401	ประสบการณ์วิชาชีพสารสนเทศศาสตร์	✓	✓	
13411	การจัดการสารสนเทศลักษณะพิเศษ	✓		
13412	แหล่งสารสนเทศทางสังคมศาสตร์ มนุษยศาสตร์ และวิทยาศาสตร์	✓		
13413	เทคโนโลยีดิจิทัลและวิทยาการข้อมูล	✓	✓	
13416	พันธกิจสัมพันธ์กับชุมชนในงานสารสนเทศ	✓		
13421	การจัดการงานสำนักงาน	✓		
13423	ระบบสารสนเทศสำนักงาน		✓	
14111	ทักษะการเรียนรู้ภาษาอังกฤษด้วยตนเอง	✓	✓	
14212	ไวยากรณ์ภาษาอังกฤษเพื่อการสื่อสาร	✓		
14213	การอ่านภาษาอังกฤษ 1		✓	
14214	การเขียนภาษาอังกฤษ 1		✓	
14215	ภาษาศาสตรภาษาอังกฤษเบื้องต้น	✓		
14216	การสื่อสารระหว่างวัฒนธรรม		✓	
14217	การอ่านร้อยแก้วภาษาอังกฤษ		✓	

รหัสชุดวิชา	รายชื่อชุดวิชา	ภาค ต้น	ภาค ปลาย	ภาค พิเศษ
14317	การอ่านภาษาอังกฤษ 2	✓		
14318	หลักการแปล	✓		
14319	ทักษะการแปลภาษาอังกฤษ		✓	
14320	การออกเสียงภาษาอังกฤษ	✓	✓	
14321	วรรณคดีเบื้องต้น	✓		
14421	การเขียนภาษาอังกฤษ 2	✓		
14422	การนำเสนองานเป็นภาษาอังกฤษอย่างมีประสิทธิภาพ	✓		
14423	ประสบการณ์วิชาชีพภาษาอังกฤษ	✓	✓	
14424	วรรณคดีโลก		✓	
20303	จิตวิทยาและวิทยาการการเรียนรู้		✓	
26403	แหล่งวิทยาการชุมชนเพื่อการเรียนรู้ตลอดชีวิต	✓		
26406	การพัฒนาและการใช้สื่อการเรียนรู้เพื่อการเรียนรู้ตลอดชีวิต		✓	
27112	การบริหารศูนย์สื่อการศึกษา		✓	
32210	องค์การและการจัดการและการจัดการเชิงกลยุทธ์	✓		
32335	ความรู้เบื้องต้นเกี่ยวกับการท่องเที่ยวและอุตสาหกรรมท่องเที่ยว	✓	✓	
32342	ภาวะผู้นำและพฤติกรรมมองการณ์ไกล	✓		
32452	กลยุทธ์การจัดการทรัพยากรมนุษย์และองค์การแห่งการเรียนรู้	✓		
41401	ภาษาอังกฤษสำหรับนักกฎหมาย		✓	✓

หมายเหตุ ข้อมูลการเปิดสอนชุดวิชาอาจมีการเปลี่ยนแปลง ทั้งนี้ ขอให้นักศึกษาติดตามข่าวจากเอกสารประชาสัมพันธ์/เว็บไซต์ของมหาวิทยาลัย

* เป็นชุดวิชาในหลักสูตรประกาศนียบัตรภาษาอังกฤษเฉพาะอาชีพ (หลักสูตรปรับปรุง พ.ศ. 2557)



รายละเอียดของชุดวิชา

10103 ทักษะชีวิต (6 หน่วยกิต)

Life Skills

วัตถุประสงค์

1. เพื่อให้มีทักษะในการสื่อสาร การแสวงหาความรู้ และการใช้เทคโนโลยีในการดำเนินชีวิต
2. เพื่อให้มีทักษะในการคิด วิเคราะห์ และการแก้ปัญหาในสถานการณ์ต่างๆ
3. เพื่อพัฒนาตนให้มีคุณธรรม จริยธรรมและมนุษยสัมพันธ์

คำอธิบายชุดวิชา

ทักษะในการดำเนินชีวิตในสังคม ความใฝ่รู้ การแสวงหาและพัฒนาความรู้ การใช้เทคโนโลยี การใช้เหตุผล การคิดวิเคราะห์ การแก้ปัญหา การเจรจาต่อรอง การบริหารตนเอง การจัดการอารมณ์และความเครียด ความเข้าใจตนเอง คุณธรรม จริยธรรม มนุษยสัมพันธ์ มารยาท และการสมาคม

10111 ภาษาอังกฤษเพื่อการสื่อสาร (6 หน่วยกิต)

English for Communication

วัตถุประสงค์

1. เพื่อให้สามารถใช้ภาษาอังกฤษเป็นเครื่องมือในการสื่อสาร
2. เพื่อศึกษาโครงสร้าง ศัพท์ และสำนวนภาษาอังกฤษที่สำคัญ
3. เพื่อสามารถใช้ทักษะฟัง พูด อ่าน เขียนภาษาอังกฤษให้ถูกต้องและเหมาะสมในสถานการณ์ต่างๆ

คำอธิบายชุดวิชา

โครงสร้าง ศัพท์ และสำนวนภาษาอังกฤษที่ใช้ในการฟัง การพูด การอ่าน และการเขียนภาษาอังกฤษเพื่อการสื่อสาร

10121 อารยธรรมมนุษย์ (6 หน่วยกิต)

Human Civilization

วัตถุประสงค์

1. เพื่อให้มีความรู้เกี่ยวกับอารยธรรมตะวันออกและอารยธรรมตะวันตก ในด้านการเมือง เศรษฐกิจ และสังคม
2. เพื่อให้เข้าใจอารยธรรมของมนุษย์ในอดีตอันเป็นพื้นฐานของอารยธรรมในปัจจุบัน
3. เพื่อให้ตระหนักและชื่นชมคุณค่าของอารยธรรมที่มนุษย์ได้สร้างสรรค์ขึ้น

คำอธิบายชุดวิชา

ความรู้เกี่ยวกับอารยธรรมตะวันออกและอารยธรรมตะวันตกที่มนุษย์ได้สร้างสรรค์ขึ้น ในด้านการเมือง เศรษฐกิจ สังคม ภูมิปัญญา ศิลปะ และวิทยาศาสตร์และเทคโนโลยี

10131 สังคมมนุษย์ (6 หน่วยกิต)

Human Society

วัตถุประสงค์

1. เพื่อให้เข้าใจความเป็นมนุษย์ ชุมชน และสังคม
2. เพื่อให้เข้าใจกลไกทางการเมือง กฎหมาย เศรษฐกิจและสังคม ซึ่งส่งผลต่อการจัดระเบียบสังคมมนุษย์
3. เพื่อเสริมสร้างความรับผิดชอบต่อสังคมและประเทศชาติ

คำอธิบายชุดวิชา

ลักษณะพื้นฐานของความเป็นมนุษย์ การรวมตัวเป็นชุมชนและสังคม การกระจายและการตั้งถิ่นฐานของมนุษย์ องค์ประกอบของสังคม พฤติกรรมมนุษย์ในสังคม กลไกทางการเมือง กฎหมาย เศรษฐกิจ และสังคม ซึ่งส่งผลต่อการจัดระเบียบสังคมมนุษย์ ปัญหาสังคมและแนวทางแก้ไข การเสริมสร้างสังคมที่ดี

10141 วิทยาศาสตร์ เทคโนโลยีและสิ่งแวดล้อมเพื่อชีวิต (6 หน่วยกิต)**Science, Technology and Environment for Life****วัตถุประสงค์**

1. เพื่อให้มีความรู้เกี่ยวกับแนวคิด กฎเกณฑ์ และพัฒนาการทางวิทยาศาสตร์และเทคโนโลยี ที่มีอิทธิพลต่อความคิดและความเป็นอยู่ของมนุษย์
2. เพื่อให้มีความรู้เกี่ยวกับวิวัฒนาการของสิ่งมีชีวิตและมนุษย์
3. เพื่อให้เข้าใจความสัมพันธ์ระหว่างมนุษย์กับสิ่งแวดล้อมและผลกระทบของวิทยาศาสตร์และเทคโนโลยีที่มีต่อสิ่งแวดล้อม
4. เพื่อให้มีความรู้ในการประยุกต์วิทยาศาสตร์เทคโนโลยีและคณิตศาสตร์ในชีวิตประจำวัน
5. เพื่อเสริมสร้างความคิดเชิงวิทยาศาสตร์และจิตสำนึกในการรักษาสิ่งแวดล้อม

คำอธิบายชุดวิชา

แนวคิด ทฤษฎี ความคิดเชิงวิเคราะห์ กฎเกณฑ์และพัฒนาการทางวิทยาศาสตร์และเทคโนโลยี ธรรมชาติวิทยาที่เกี่ยวข้องกับมนุษย์ องค์ประกอบของร่างกายมนุษย์ มนุษย์กับสิ่งแวดล้อม สุขภาพอนามัยและโภชนาการ การประยุกต์วิทยาศาสตร์เทคโนโลยี และคณิตศาสตร์ในการดำรงชีวิต

10151 ไทยศึกษา (6 หน่วยกิต)**Thai Studies****วัตถุประสงค์**

1. เพื่อให้มีความรู้เกี่ยวกับความเป็นไทยในด้านประวัติศาสตร์ สังคม ภาษาและวัฒนธรรม
2. เพื่อให้สามารถนำความรู้ที่ได้รับไปประยุกต์ใช้ในการดำรงชีวิต
3. เพื่อให้เกิดความเข้าใจและเกิดความภาคภูมิใจในความเป็นไทย

คำอธิบายชุดวิชา

ความรู้เกี่ยวกับความเป็นไทยในด้านประวัติศาสตร์ การตั้งถิ่นฐาน การเมือง เศรษฐกิจ วัฒนธรรม ศาสนาและพิธีกรรม ภาษาและวรรณคดี ศิลปกรรมและวัฒนธรรม

10152 ไทยกับสังคมโลก (6 หน่วยกิต)**Thailand and the World Community****วัตถุประสงค์**

1. เพื่อให้มีความรู้เกี่ยวกับสถานการณ์ แนวโน้ม ลักษณะความสัมพันธ์ และการเปลี่ยนแปลงทางเศรษฐกิจ สังคมและการเมืองในสังคมโลกที่มีผลกระทบต่อประเทศไทย
2. เพื่อให้มีความรู้เกี่ยวกับสถานะของประเทศไทยในสังคมโลก
3. เพื่อนำความรู้ไปคิด วิเคราะห์ปัญหา อันเป็นผลจากกระแสโลกาภิวัตน์ ในมิติต่างๆ ทั้งทางการเมือง เศรษฐกิจ สังคม วัฒนธรรม และผลกระทบต่อคุณธรรม จริยธรรม

คำอธิบายชุดวิชา

สถานะของประเทศไทยในสังคมโลก พลวัตของการเปลี่ยนแปลงในสังคมโลก ที่ส่งผลกระทบต่อประเทศไทย รวมถึงสภาพปัญหา และสาเหตุของปัญหาที่เกิดขึ้นอันเป็นผลจากกระแสโลกาภิวัตน์ ซึ่งส่งผลให้เกิดความตระหนัก และมีความรู้ความเข้าใจในสภาพการณ์ สามารถคิดวิเคราะห์ถึงสาเหตุของปัญหาและผลกระทบต่อภาพรวมของสังคมไทยและตัวบุคคลในมิติต่างๆ ทั้งทางการเมือง เศรษฐกิจ สังคม คุณธรรม จริยธรรม

10161 ภาษาไทยเพื่อการสื่อสาร**(6 หน่วยกิต)****Thai for Communication****วัตถุประสงค์**

1. เพื่อให้สามารถใช้ภาษาไทยเป็นเครื่องมือในการสื่อสาร
2. เพื่อพัฒนาทักษะภาษาในการสื่อสารให้มีประสิทธิภาพและสร้างสรรค์
3. เพื่อให้สามารถใช้ภาษาในการดำเนินชีวิตและแสวงหาความรู้

คำอธิบายชุดวิชา

ความสำคัญของภาษา ความคิด และการสื่อสาร ศิลปะการใช้ถ้อยคำ ประโยค ส่วนวน โวหาร การพัฒนาทักษะการฟัง การพูด การอ่าน และการเขียนเพื่อสื่อสารให้มีประสิทธิภาพและสร้างสรรค์ การใช้ภาษาในการดำเนินชีวิต การแสวงหาความรู้ และการถ่ายทอดความรู้

10162 ภาษาจีนเพื่อการสื่อสาร**(6 หน่วยกิต)****Chinese for Communication****วัตถุประสงค์**

1. เพื่อให้มีความรู้เรื่องระบบเสียงภาษาจีนกลาง สัทอักษรภาษาจีนกลางระบบฮั่นอี่ว์พินอิน (Hànyǔ Pīnyīn) สามารถใช้และอ่านออกเสียงได้
2. เพื่อให้มีความรู้เรื่องตัวอักษรจีนที่เป็นหรือประกอบกันเป็นคำศัพท์พื้นฐาน รูปประโยคและหลักภาษาจีนที่ใช้สื่อสารกันทั่วไป รวมทั้งฝึกหัดการเขียนตัวอักษรจีน
3. เพื่อให้สามารถใช้ภาษาจีนในการสื่อสารทั่วไปในชีวิตประจำวัน

คำอธิบายชุดวิชา

ระบบเสียงภาษาจีนกลาง การถอดเสียงอ่านด้วยสัทอักษรภาษาจีนกลางระบบฮั่นอี่ว์ พินอิน (Hànyǔ Pīnyīn) คำศัพท์พื้นฐานและบทสนทนาที่ใช้สื่อสารกันทั่วไปในชีวิตประจำวัน โครงสร้างทางไวยากรณ์ และเรียนรู้ฝึกเขียนตัวอักษรจีนประมาณ 550 ตัว

10163 ภาษาเขมรเพื่อการสื่อสาร**(6 หน่วยกิต)****Khmer for Communication****วัตถุประสงค์**

1. เพื่อให้มีความรู้ในระบบเสียง ตัวอักษร โครงสร้างไวยากรณ์ และรูปประโยคพื้นฐานภาษาเขมร
2. เพื่อให้สามารถใช้ภาษาเขมรระดับพื้นฐานสื่อสารในชีวิตประจำวัน
3. เพื่อให้ความรู้เกี่ยวกับคำศัพท์ภาษาเขมรที่ใช้ในภาษาไทย

คำอธิบายชุดวิชา

ระบบเสียงภาษาเขมร การฝึกเขียนอักษรภาษาเขมร ทั้งอักษรเขลียง และอักษรมูล คำศัพท์พื้นฐานในชีวิตประจำวัน โครงสร้างไวยากรณ์ และรูปประโยคพื้นฐาน ทักษะการฟัง การพูด การอ่าน และการเขียนเพื่อการสื่อสารในระดับพื้นฐาน คำศัพท์ภาษาเขมรในภาษาไทย

10164 สังคมและวัฒนธรรมอาเซียน**(6 หน่วยกิต)****Society and Culture in the ASEAN Community****วัตถุประสงค์**

1. เพื่อให้เข้าใจภูมิหลังและประวัติศาสตร์ของภูมิภาคอาเซียน
2. เพื่อให้เข้าใจจุดประสงค์การรวมกลุ่มของประเทศสมาชิกในอาเซียน
3. เพื่อให้เข้าใจสภาพทางสังคม และวัฒนธรรมของชาติสมาชิกในอาเซียน
4. เพื่อให้เข้าใจบทบาทและความสัมพันธ์ ของอาเซียนกับชาติต่างๆ

คำอธิบายชุดวิชา

ภูมิหลังและประวัติศาสตร์ของประเทศสมาชิกอาเซียน การรวมกลุ่มของประเทศสมาชิก สภาพทางสังคมและวัฒนธรรมของประเทศสมาชิกในอาเซียน บทบาทของอาเซียน และความสัมพันธ์ของอาเซียนที่มีต่อภูมิภาคต่างๆ ในโลก

10171 การใช้ภาษาอังกฤษ**(6 หน่วยกิต)****Interaction: Effective Communication in English****วัตถุประสงค์**

1. อธิบายและเลือกใช้ ศัพท์ โครงสร้าง และสำนวนภาษาอังกฤษที่ได้เรียนรู้จากการฝึกทักษะ การฟัง พูด อ่านและเขียนที่ใช้ในชีวิตประจำวันและประกอบกิจการงาน
2. แยกแยะและเลือกใช้กลวิธีการใช้ภาษาอังกฤษที่เหมาะสมเพื่อการติดต่อสื่อสารในสถานการณ์ต่างๆ
3. ระบุและยกตัวอย่างปัญหาบางประการในการติดต่อสื่อสารอันเนื่องมาจากความแตกต่างทางด้านภาษาและวัฒนธรรม

คำอธิบายชุดวิชา

ฝึกทักษะ ฟัง พูด อ่าน เขียนภาษาอังกฤษ เพื่อใช้ในการติดต่อสื่อสารในชีวิตประจำวันและในการประกอบกิจการงาน เช่น การทักทาย การเชื้อเชิญ การแสดงความเสียใจ การแสดงความยินดี และการประชุมแลกเปลี่ยนข้อคิดเห็น ศัพท์วิธีแสดงออกของเจ้าของภาษา และปัญหาในการใช้ภาษาอังกฤษเพื่อการแสดงออกของคนไทย

10172 การอ่านภาษาอังกฤษ**(6 หน่วยกิต)****English Reading****วัตถุประสงค์**

1. เพื่อศึกษาและฝึกใช้กลวิธีการอ่านภาษาอังกฤษเพื่อวัตถุประสงค์ต่างๆ
2. เพื่อเพิ่มพูนความรู้โครงสร้าง ศัพท์ และสำนวนภาษาอังกฤษจากการอ่านสื่อสิ่งพิมพ์ประเภทต่างๆ

คำอธิบายชุดวิชา

กลวิธีในการอ่าน การฝึกทักษะการอ่าน การเพิ่มพูนความรู้เรื่อง โครงสร้าง ศัพท์ และสำนวนภาษาอังกฤษ โดยใช้ข้อเขียนทางด้านมนุษยศาสตร์ สังคมศาสตร์ วิทยาศาสตร์ และสิ่งที่พบเห็นในชีวิตประจำวัน เช่น ป้ายประกาศ หนังสือพิมพ์ และบทความโฆษณา

10173 การเขียนภาษาอังกฤษ**(6 หน่วยกิต)****English Writing****วัตถุประสงค์**

1. เพื่อให้มีความรู้เกี่ยวกับหลักการเขียนภาษาอังกฤษเพื่อการสื่อสาร
2. เพื่อฝึกและเพิ่มพูนทักษะในการเขียนภาษาอังกฤษเพื่อการสื่อสาร

คำอธิบายชุดวิชา

ศึกษาแนวทางและกลวิธีในการเขียนภาษาอังกฤษเพื่อการสื่อสาร พร้อมทั้งฝึกทักษะการเขียนภาษาอังกฤษ ในระดับคำวลี ประโยค ย่อหน้า และความเรียงสั้นๆ

10201 ประวัติศาสตร์ไทย**(6 หน่วยกิต)****Thai History****วัตถุประสงค์**

1. เพื่อให้เข้าใจความรู้เบื้องต้นเกี่ยวกับวิธีการทางประวัติศาสตร์ รวมทั้งหลักฐานในประวัติศาสตร์ไทย
2. เพื่อให้เข้าใจชุดคำอธิบายต่าง ๆ เกี่ยวกับจุดเริ่มต้นของคนไทยในประวัติศาสตร์ และการก่อตัวเป็นสังคม รัฐ อาณาจักร และรัฐสมัยใหม่ รวมทั้งสภาพการเมือง เศรษฐกิจ สังคม และวัฒนธรรมในแต่ละสมัย
3. เพื่อให้ตระหนักสภาพการเมือง เศรษฐกิจ สังคมและวัฒนธรรมในปัจจุบัน

คำอธิบายชุดวิชา

วิธีการทางประวัติศาสตร์ ลักษณะหลักฐานและการใช้หลักฐานในการศึกษาประวัติศาสตร์ไทย พัฒนาการการเขียนประวัติศาสตร์นิพนธ์ไทย จุดเริ่มต้นของคนไทยในประวัติศาสตร์ การก่อตัวของชุมชนในดินแดนประเทศไทย พัฒนาการทางการเมือง เศรษฐกิจ สังคม และวัฒนธรรมในสมัยสุโขทัย อยุธยา ธนบุรี และรัตนโกสินทร์ตอนต้น การเผชิญอิทธิพลตะวันตกและการปรับประเทศให้ทันสมัย การเปลี่ยนแปลงการปกครอง พ.ศ. 2475 สภาพการเมือง เศรษฐกิจ สังคม วัฒนธรรมร่วมสมัย

10202 การอ่านภาษาไทย**(6 หน่วยกิต)****Thai Reading****วัตถุประสงค์**

1. เพื่อให้สามารถจับประเด็นและใจความสำคัญของงานเขียนประเภทต่างๆ
2. เพื่อให้รู้ลักษณะภาษาเขียนที่เหมาะสมกับงานเขียนประเภทต่างๆ
3. เพื่อให้เข้าใจลักษณะการใช้ภาษาของงานเขียนแต่ละประเภท
4. เพื่อให้แยกข้อเท็จจริงและความคิดเห็นในงานเขียนประเภทต่างๆ
5. เพื่อให้สามารถวิเคราะห์และสังเคราะห์ความรู้จากการอ่านประเภทต่างๆ

คำอธิบายชุดวิชา

ความรู้เกี่ยวกับการอ่าน ลักษณะงานเขียนแต่ละประเภท วิธีอ่านงานเขียนแต่ละประเภท ลักษณะทั่วไปและลักษณะที่ติงของภาษาเขียน ศึกษาและฝึกทักษะ การอ่านงานเขียนประเภทต่างๆ การแยกข้อเท็จจริงและความคิดเห็นในงานเขียน การวิเคราะห์ และสังเคราะห์ความรู้จากการอ่าน

11006 ภาษาจีนเพื่อการพาณิชย์**(6 หน่วยกิต)****Chinese for Commerce****วัตถุประสงค์**

1. เพื่อให้มีความรู้เกี่ยวกับคำศัพท์ สำนวน และบทสนทนาที่ใช้สื่อสารกันทั่วไปทางการพาณิชย์
2. เพื่อให้มีความรู้เกี่ยวกับตัวอักษรจีนเพิ่มอีกประมาณ 500 ตัว ที่เป็นคำศัพท์ทั่วไปหรือประกอบด้วยตัวอักษรจีนอื่นที่ใช้สื่อสารกันทางการพาณิชย์ และสามารถเขียนตัวอักษรจีนเหล่านั้นได้อย่างถูกต้อง
3. เพื่อให้สามารถใช้ภาษาจีนในการสื่อสารทั่วไปทางการพาณิชย์

คำอธิบายชุดวิชา

คำศัพท์พื้นฐานและบทสนทนาที่ใช้สื่อสารทั่วไปทางการพาณิชย์โครงสร้างทางไวยากรณ์ การเรียนรู้ฝึกฝนโครงสร้างบทสนทนาและฝึกเขียนตัวอักษรจีนประมาณ 500 ตัว

11007 ภาษาจีนเพื่อการท่องเที่ยว**(6 หน่วยกิต)****Chinese for Tourism****วัตถุประสงค์**

1. เพื่อให้มีความรู้ในเรื่องศัพท์และสำนวนภาษาจีนที่ใช้ในการท่องเที่ยว
2. เพื่อให้สามารถสื่อสารด้วยภาษาจีนในฐานะนักท่องเที่ยวและมีคฤศกได้

คำอธิบายชุดวิชา

ศัพท์และสำนวนภาษาจีนที่ใช้ในการท่องเที่ยว การฝึกทักษะการพูดในสถานที่ท่องเที่ยวหรือในสถานการณ์อื่นระหว่างการเดินทาง

11008 ภาษาจีนเพื่ออุตสาหกรรมบริการ**(6 หน่วยกิต)****Chinese for Service Industry****วัตถุประสงค์**

1. เพื่อให้มีความรู้ในเรื่องศัพท์และสำนวนภาษาจีนที่ใช้ในอุตสาหกรรมบริการ
2. เพื่อให้สามารถสื่อสารด้วยภาษาจีนในอุตสาหกรรมบริการได้เหมาะสมกับสถานการณ์

คำอธิบายชุดวิชา

ศัพท์และสำนวนภาษาจีนที่ใช้ในอุตสาหกรรมบริการ การฝึกทักษะการพูดในสถานการณ์จำลองของงานบริการ

11009 ภาษาและวัฒนธรรมจีน**(6 หน่วยกิต)****Chinese Language and Culture****วัตถุประสงค์**

1. เพื่อให้มีความรู้ในเรื่องศัพท์และสำนวนภาษาจีนทางวัฒนธรรม
2. เพื่อให้มีความรู้ในเรื่องวัฒนธรรมจีนที่สะท้อนภาพผ่านภาษา
3. เพื่อให้เข้าใจโลกทัศน์ของชาวจีนผ่านการเรียนรู้วัฒนธรรม
4. เพื่อให้สามารถสื่อสารด้วยภาษาจีนได้อย่างสอดคล้องกับวัฒนธรรม

คำอธิบายชุดวิชา

ศัพท์และสำนวนภาษาจีนทางวัฒนธรรม ความรู้ด้านวัฒนธรรมจีนและอิทธิพลต่อความเชื่อ ค่านิยม คุณธรรม จริยธรรม ตลอดจนการดำรงชีวิตของชาวจีน

11010 พื้นฐานสังคมและวัฒนธรรมเขมร (6 หน่วยกิต)**Background of Khmer Society and Culture****วัตถุประสงค์**

1. เพื่อให้มีความรู้เกี่ยวกับความเป็นมาและภูมิหลังทางประวัติศาสตร์ของอาณาจักรเขมร
2. เพื่อให้เข้าใจสภาพสังคม เศรษฐกิจ การปกครอง และวัฒนธรรมเขมร
3. เพื่อให้เข้าใจสังคมและวัฒนธรรมเขมร อันนำไปสู่ความเข้าใจที่ติดต่อกัน
4. เพื่อให้เข้าใจความสัมพันธ์ของราชอาณาจักรกัมพูชากับประชาคมอาเซียน

คำอธิบายชุดวิชา

ความเป็นมาของอาณาจักรเขมรตั้งแต่สมัยก่อนพระนครจนถึงสมัยปัจจุบัน สภาพสังคม เศรษฐกิจ การเมืองการปกครอง ประเพณี วิถีชีวิต ภาษา ศิลปะ วัฒนธรรม ความสัมพันธ์ของราชอาณาจักรกัมพูชากับประชาคมอาเซียน

11011 การอ่านและการเขียนภาษาเขมร (6 หน่วยกิต)**Khmer Reading and Writing****วัตถุประสงค์**

1. เพื่อให้มีความรู้เกี่ยวกับการอ่านเอกสารภาษาเขมรประเภทต่างๆ
2. เพื่อให้มีความรู้เกี่ยวกับการเขียนภาษาเขมรในลักษณะต่างๆ
3. เพื่อเพิ่มพูนความรู้เรื่องศัพท์ สำนวน เพื่อใช้ในการอ่านและการเขียนภาษาเขมร

คำอธิบายชุดวิชา

การอ่านบทคัดสรรจากเอกสารประเภทต่างๆ การฝึกเขียนประโยค การเขียนย่อหน้า การเขียนเรียงความลักษณะต่างๆ โดยใช้ศัพท์และสำนวนได้อย่างเหมาะสม

11012 ภาษาเขมรเชิงธุรกิจ (6 หน่วยกิต)**Khmer for Business****วัตถุประสงค์**

1. เพื่อให้มีความรู้ สามารถใช้ศัพท์ สำนวนภาษาเขมรในการติดต่อเชิงธุรกิจ
2. เพื่อเพิ่มพูนทักษะการสื่อสารภาษาเขมรในด้านธุรกิจ
3. เพื่อให้มีความรู้เกี่ยวกับธุรกิจ ในราชอาณาจักรกัมพูชากับประชาคมเศรษฐกิจอาเซียน

คำอธิบายชุดวิชา

คำศัพท์ สำนวน ข้อความที่ใช้ในธุรกิจ การติดต่อทางธุรกิจ การแลกเปลี่ยนเงินตรา การติดต่อโรงแรมและธนาคาร สินค้านำเข้าและส่งออก ฝึกอ่านและฝึกเขียนภาษาเขมรเชิงธุรกิจ ธุรกิจสำคัญในราชอาณาจักรกัมพูชากับประชาคมเศรษฐกิจอาเซียน

11013 ภาษาเขมรเพื่อการท่องเที่ยว (6 หน่วยกิต)**Khmer for Tourism****วัตถุประสงค์**

1. เพื่อให้มีความรู้ สามารถใช้ศัพท์ สำนวนภาษาเขมรในการท่องเที่ยว
2. เพื่อเพิ่มพูนทักษะการสื่อสารภาษาเขมรเพื่อการท่องเที่ยว

คำอธิบายชุดวิชา

คำศัพท์ สำนวน ข้อความที่ใช้ในการท่องเที่ยวและบริการ แหล่งท่องเที่ยวสำคัญในราชอาณาจักรกัมพูชา ความรู้เกี่ยวกับแหล่งท่องเที่ยวในราชอาณาจักรกัมพูชา

11111 สังคมและวัฒนธรรมไทย**(6 หน่วยกิต)****Thai Society and Culture****วัตถุประสงค์**

1. เพื่อให้ทราบพัฒนาการการศึกษาสังคมและวัฒนธรรมไทย
2. เพื่อให้เข้าใจปัจจัยทางเศรษฐกิจ การเมือง และสังคมที่มีผลต่อการตั้งถิ่นฐานและวิถีชีวิตในเมืองและชนบทไทย
3. เพื่อให้ตระหนักถึงความหลากหลายทางวัฒนธรรมและกลุ่มชาติพันธุ์ในประเทศไทย
4. เพื่อให้สามารถวิเคราะห์การเปลี่ยนแปลงทางสังคมและวัฒนธรรมไทย

คำอธิบายชุดวิชา

แนวคิดและพัฒนาการการศึกษาสังคมและวัฒนธรรมไทย ระบบความสัมพันธ์ทางสังคมและโครงสร้างสังคมไทย ความหลากหลายทางวัฒนธรรมและกลุ่มชาติพันธุ์ ความสัมพันธ์ระหว่างเศรษฐกิจการเมือง สังคม กับพัฒนาการของเมืองและชนบทไทย บูรณาการภาพรวมของสังคมวัฒนธรรมไทย

11301 ภาษาอังกฤษสำหรับนักธุรกิจ**(6 หน่วยกิต)****English for Business****วัตถุประสงค์**

1. ใช้โครงสร้าง ศัพท์ และสำนวนภาษาอังกฤษในวงการธุรกิจ
2. ใช้ทักษะภาษาอังกฤษทั้งฟัง พูด อ่าน และเขียน เพื่อการสื่อสารและดำเนินงานด้านธุรกิจ
3. อธิบายและแลกเปลี่ยนข้อมูลเกี่ยวกับประเด็นต่างๆ ที่เกี่ยวข้องกับการดำเนินธุรกิจ

คำอธิบายชุดวิชา

โครงสร้าง ศัพท์ และสำนวนภาษาอังกฤษ ซึ่งใช้กันทั่วไปในวงการธุรกิจ เพื่อประโยชน์ในการติดต่อสื่อสารและเพิ่มพูนประสิทธิภาพในการปฏิบัติงาน

11302 ภาษาอังกฤษเพื่อการท่องเที่ยว**(6 หน่วยกิต)****English for Tourism****วัตถุประสงค์**

1. ใช้โครงสร้าง ศัพท์ และสำนวนภาษาอังกฤษในบริบทที่เกี่ยวข้องกับการท่องเที่ยว
2. ใช้ทักษะภาษาอังกฤษทั้งฟัง พูด อ่าน และเขียน เพื่อการสื่อสารและบริการด้านการท่องเที่ยว
3. อธิบายข้อมูลด้านภูมิศาสตร์ ประวัติศาสตร์ ขนบธรรมเนียมประเพณี และศิลปวัฒนธรรมไทย

คำอธิบายชุดวิชา

โครงสร้าง ศัพท์ และสำนวนภาษาอังกฤษ ซึ่งใช้ในการสื่อสารและบริการด้านการท่องเที่ยว ลักษณะต่างๆ การให้ข้อมูลด้านภูมิศาสตร์ ประวัติศาสตร์ ขนบธรรมเนียมประเพณี และศิลปวัฒนธรรมไทย

11303 ภาษาอังกฤษสำหรับพนักงานโรงแรม**(6 หน่วยกิต)****English for Hotel Personnel****วัตถุประสงค์**

1. ใช้โครงสร้าง ศัพท์ สำนวนภาษาอังกฤษที่ใช้ในธุรกิจการโรงแรม
2. ใช้ทักษะภาษาอังกฤษทั้งฟัง พูด อ่าน และเขียน เพื่อการสื่อสารและบริการในธุรกิจการโรงแรม
3. อธิบายกระบวนการปฏิบัติงานและการจัดการในธุรกิจการโรงแรม

คำอธิบายชุดวิชา

โครงสร้าง ศัพท์ และสำนวนภาษาอังกฤษ ซึ่งใช้กันทั่วไปในธุรกิจโรงแรม ศัพท์และสำนวนเฉพาะที่ใช้เกี่ยวกับงานในแผนกต่างๆ ของโรงแรม ตลอดจนภาษาอังกฤษที่ใช้เพื่อการติดต่อสื่อสาร เพื่อเพิ่มพูนประสิทธิภาพของงาน และเพื่อการพัฒนาตนเองในงานอาชีพ

11304 ภาษาอังกฤษสำหรับเจ้าหน้าที่สำนักงาน (6 หน่วยกิต)**English for Office Staff****วัตถุประสงค์**

1. ใช้โครงสร้าง ศัพท์ และสำนวนภาษาอังกฤษในบริบทของงานสำนักงาน
2. ใช้ทักษะภาษาอังกฤษทั้งฟัง พูด อ่าน และเขียน เพื่อการสื่อสารและบริการด้านงานสำนักงาน
3. อธิบายกระบวนการปฏิบัติงานและการจัดการงานสำนักงาน

คำอธิบายชุดวิชา

โครงสร้าง ศัพท์ และสำนวนภาษาอังกฤษ ซึ่งใช้กันทั่วไปในสำนักงาน ศัพท์และสำนวนเฉพาะที่ใช้เกี่ยวกับงานในแผนกต่างๆ ตลอดจนภาษาอังกฤษที่ใช้เพื่อการติดต่อสื่อสารเพื่อเพิ่มพูนประสิทธิภาพของงานในสำนักงาน

11305 ภาษาอังกฤษสำหรับผู้ใช้อุปกรณ์คอมพิวเตอร์* (6 หน่วยกิต)**English for Computer Users****วัตถุประสงค์**

1. เพื่อให้มีความรู้ความเข้าใจเกี่ยวกับโครงสร้าง ศัพท์ สำนวนภาษาอังกฤษที่ใช้ในการศึกษาหาความรู้เกี่ยวกับคอมพิวเตอร์ การใช้อุปกรณ์คอมพิวเตอร์และการดำเนินธุรกิจเกี่ยวกับคอมพิวเตอร์
2. เพื่อเพิ่มพูนประสิทธิภาพของงานที่ทำ และเพื่อพัฒนาตนเองในงานอาชีพ

คำอธิบายชุดวิชา

โครงสร้าง ศัพท์ และสำนวนภาษาอังกฤษซึ่งใช้ในตำรา บทความ ข้อเขียนเกี่ยวกับคอมพิวเตอร์ คู่มือการใช้อุปกรณ์คอมพิวเตอร์ ตลอดจนภาษาอังกฤษที่ใช้เพื่อติดต่อสื่อสาร เพิ่มพูนประสิทธิภาพของการดำเนินธุรกิจเกี่ยวกับคอมพิวเตอร์

11305 ภาษาอังกฤษสำหรับผู้ใช้อุปกรณ์เทคโนโลยีดิจิทัล (6 หน่วยกิต)**English for Users of Digital Technology****วัตถุประสงค์**

1. ใช้โครงสร้าง ศัพท์ และสำนวนภาษาอังกฤษที่ใช้ในการศึกษาหาความรู้เกี่ยวกับเทคโนโลยีดิจิทัล
2. ใช้ทักษะภาษาอังกฤษทั้งฟัง พูด อ่าน และเขียน เพื่อการสื่อสารและการดำเนินงานเกี่ยวกับเทคโนโลยีดิจิทัล
3. อธิบายและแลกเปลี่ยนข้อมูลเกี่ยวกับประเด็นต่างๆ ที่เกี่ยวข้องกับการดำเนินงานเกี่ยวกับเทคโนโลยีดิจิทัล

คำอธิบายชุดวิชา

โครงสร้าง ศัพท์ และสำนวนภาษาอังกฤษที่ใช้เพื่อการติดต่อสื่อสารและเพิ่มพูนประสิทธิภาพของการดำเนินงานเกี่ยวกับเทคโนโลยีดิจิทัล

11306 ภาษาอังกฤษสำหรับบุคลากรสาธารณสุข (6 หน่วยกิต)**English for Health Personnel****วัตถุประสงค์**

1. ใช้โครงสร้าง ศัพท์ และสำนวนภาษาอังกฤษในบริบทของงานสาธารณสุข
2. ใช้ทักษะภาษาอังกฤษทั้งฟัง พูด อ่าน และเขียน เพื่อการสื่อสารและพัฒนาตนเองเชิงวิชาการด้านสาธารณสุข
3. อธิบายกระบวนการการปฏิบัติงานด้านสาธารณสุข

คำอธิบายชุดวิชา

โครงสร้าง ศัพท์ และสำนวนภาษาอังกฤษ ซึ่งใช้กันทั่วไปในการสื่อสารและปฏิบัติงานด้านสาธารณสุข การศึกษาค้นคว้าข้อมูลเชิงวิชาการจากแหล่งต่างๆ เพื่อพัฒนาตนเองและงานสาธารณสุข

11307 ภาษาอังกฤษสำหรับช่าง (6 หน่วยกิต)**English for Technicians****วัตถุประสงค์**

1. ใช้โครงสร้าง ศัพท์ สำนวน ภาษาอังกฤษที่ใช้ในงานช่าง
2. ใช้ทักษะภาษาอังกฤษทั้งฟัง พูด อ่าน และเขียน เพื่อการสื่อสารและงานช่าง
3. อธิบายกระบวนการการปฏิบัติงานช่าง

คำอธิบายชุดวิชา

โครงสร้าง ศัพท์ และสำนวนภาษาอังกฤษ ซึ่งใช้กันทั่วไปในงานช่างแขนงต่างๆ โดยเฉพาะการอ่านคู่มือ การเขียนเอกสารที่เกี่ยวข้องกับงานประจำ ตลอดจนภาษาอังกฤษที่ใช้ในการสื่อสารเพื่อเพิ่มพูนประสิทธิภาพของงานและพัฒนาตนเองในงานอาชีพ

11308 ภาษาอังกฤษเพื่อการเกษตร (6 หน่วยกิต)**English for Agriculture****วัตถุประสงค์**

1. ใช้โครงสร้าง ศัพท์ และสำนวนภาษาอังกฤษที่ใช้ในการเกษตร
2. ใช้ทักษะภาษาอังกฤษทั้งฟัง พูด อ่าน และเขียน เพื่อการสื่อสารและดำเนินงานด้านเกษตร
3. อธิบายองค์ประกอบและกระบวนการการปฏิบัติงานด้านการเกษตร

คำอธิบายชุดวิชา

โครงสร้าง ศัพท์ และสำนวนภาษาอังกฤษ ซึ่งใช้กันทั่วไปในการเกษตร การอ่านข้อเขียนหรือบทความทางด้านการเกษตร การเขียน การสนทนา และการแลกเปลี่ยนความรู้ ข่าวสาร ข้อมูล และความคิดเห็นเกี่ยวกับการเกษตร

11311 ภาษาอังกฤษสำหรับครูสอนภาษา (6 หน่วยกิต)**English for Language Teachers****วัตถุประสงค์**

1. วิเคราะห์ภาษาอังกฤษและภาษาไทยตามแนวภาษาศาสตร์
2. ประยุกต์ใช้ความรู้ภาษาอังกฤษด้านระบบเสียง ระบบคำ ระบบโครงสร้างประโยคความหมาย และทฤษฎีการเรียนรู้และการสอนภาษาต่างประเทศ
3. วิเคราะห์ปัญหาการเรียนการสอนภาษาอังกฤษในบริบทการสอนภาษาอังกฤษในฐานะภาษาต่างประเทศในประเทศไทย

คำอธิบายชุดวิชา

ลักษณะทั่วไปของภาษา ความรู้เกี่ยวกับภาษาอังกฤษในด้านระบบเสียง ระบบคำ ระบบโครงสร้างประโยค ความหมาย ตลอดจนทฤษฎีการเรียนรู้และการสอนภาษาต่างประเทศ ความแตกต่างบางประการระหว่างภาษาไทยกับภาษาอังกฤษ ปัญหาในการเรียนภาษาอังกฤษของนักเรียนไทยและแนวทางแก้ไข

11312 ภาษาอังกฤษสำหรับงานอาชีพในประชาคมอาเซียน (6 หน่วยกิต)**English for Professions in ASEAN Community****วัตถุประสงค์**

1. ใช้โครงสร้าง คำศัพท์ ส่วนวนภาษาอังกฤษที่ใช้ในอาชีพต่างๆ ในประชาคมอาเซียน
2. ใช้ภาษาอังกฤษในการสื่อสารในงานอาชีพในประชาคมอาเซียน
3. ประยุกต์ใช้ภาษาอังกฤษในการศึกษาหาความรู้และแลกเปลี่ยนทางวัฒนธรรมในระหว่างประชาคมอาเซียน

คำอธิบายชุดวิชา

โครงสร้าง คำศัพท์ ส่วนวนภาษาอังกฤษที่ใช้ในงานอาชีพต่างๆ การศึกษาทำความเข้าใจวัฒนธรรมของชาติสมาชิกในประชาคมอาเซียน ข้อมูลเกี่ยวกับการทำงานการอ่านและฟังข่าว สารคดี บทความ สื่ออิเล็กทรอนิกส์ การสื่อสารในงานอาชีพที่ต้องทำงานร่วมกับชาวต่างชาติ

11313 ภาษาอังกฤษเพื่องานสารสนเทศ (6 หน่วยกิต)**English for Information Work****วัตถุประสงค์**

1. ใช้โครงสร้าง คำศัพท์ และส่วนวนภาษาอังกฤษในบริบทของงานสารสนเทศ
2. ใช้ทักษะภาษาอังกฤษทั้งฟัง พูด อ่าน และเขียนในงานสารสนเทศ

คำอธิบายชุดวิชา

โครงสร้าง คำศัพท์ และส่วนวนภาษาอังกฤษที่ใช้ในงานสารสนเทศ ทักษะการฟัง พูด อ่านและเขียนในงานสารสนเทศ

12303 สังคมไทย (6 หน่วยกิต)**Thai Society****วัตถุประสงค์**

1. เพื่อให้เกิดความรู้ ความเข้าใจเรื่องแนวคิดเกี่ยวกับสังคมไทย
2. เพื่อให้เข้าใจการเปลี่ยนแปลงโครงสร้างสังคมไทย การเปลี่ยนแปลงทางประชากรและการเปลี่ยนแปลงทางเทคโนโลยี และผลกระทบต่างๆ ที่ตามมา
3. เพื่อให้เข้าใจปรากฏการณ์ทางสังคมต่างๆ ที่เกิดขึ้นในสังคมไทย

คำอธิบายชุดวิชา

แนวคิดเกี่ยวกับสังคมไทย ในมิติด้านต่างๆ ความสัมพันธ์ของคนในสังคม ปรากฏการณ์ทางสังคมที่เกิดขึ้น และการเปลี่ยนแปลงโครงสร้างทางสังคมของสังคมไทย โครงสร้างประชากร และเทคโนโลยี ปฏิสัมพันธ์ของคนในสังคม ผลกระทบของการเปลี่ยนแปลงต่อสังคมไทยในด้านความเหลื่อมล้ำ ความขัดแย้ง ความเป็นธรรม

12305 ศิลปะกับสังคมไทย**(6 หน่วยกิต)****The Arts and Thai Society****วัตถุประสงค์**

1. เพื่อให้มีความรู้ ความเข้าใจเกี่ยวกับความสัมพันธ์ของศิลปะกับชีวิตของคน
2. เพื่อให้มีความรู้ ความเข้าใจเกี่ยวกับบทบาทหน้าที่ของศิลปะในฐานะเป็นองค์ประกอบที่สำคัญในสังคม
3. เพื่อให้มีความรู้ ความเข้าใจในการอนุรักษ์และพัฒนางานศิลปะ

คำอธิบายชุดวิชา

ความหมายและความสำคัญของศิลปะกับสังคม ศิลปะชั้นสูงและศิลปะชาวบ้านของไทยในรูปแบบของสถาปัตยกรรม จิตรกรรม ประติมากรรม เครื่องใช้สอย ภาษาและนาฏดุริยางค์ ความสัมพันธ์ของศิลปะกับชีวิตและสังคม ความคิดที่อยู่เบื้องหลังงานศิลปะ ภูมิหลังและเหตุการณ์ทางประวัติศาสตร์ แรบบันดาลที่ผลักดันให้สร้างสรรค์ในเชิงอนุรักษ์หรือพัฒนางานศิลปะ

12306 วรรณคดีไทย**(6 หน่วยกิต)****Thai Literature****วัตถุประสงค์**

1. เพื่อให้มีความรู้ ความเข้าใจลักษณะเนื้อหา รูปแบบ แนวคิด สุนทรียภาพ และกลวิธีการประพันธ์ของวรรณคดีไทยสมัยต่างๆ
2. เพื่อให้รู้จักความคิด อารมณ์ และจินตนาการของกวีไทยในแต่ละสมัย
3. เพื่อให้เกิดความเข้าใจหลักการวิจัษ์วรรณคดี และแนวการศึกษาวรรณคดีไทย

คำอธิบายชุดวิชา

ความหมายและประเภทของวรรณคดีไทย ลักษณะ และภูมิหลังของวรรณคดีไทย พัฒนาการด้านรูปแบบ เนื้อหา แนวคิด สุนทรียภาพ และกลวิธีการประพันธ์ของกวีและนักเขียน ตั้งแต่สมัยสุโขทัย จนถึงปัจจุบันและวรรณกรรมร่วมสมัย ความรู้เกี่ยวกับวรรณคดีท้องถิ่น อิทธิพลวรรณกรรมต่างประเทศที่มีต่อวรรณคดีไทย วรรณคดีกับศิลปะแขนงอื่น การวิจัษ์และการศึกษาวรรณคดีไทย

12310 วิถีไทย**(6 หน่วยกิต)****Thai Living****วัตถุประสงค์**

1. เพื่อให้มีความรู้เกี่ยวกับวิถีไทยในด้านต่างๆ
2. เพื่อให้มีความรู้เกี่ยวกับวิถีไทยในสมัยต่างๆ
3. เพื่อให้มีความรู้เกี่ยวกับอิทธิพลจากภายนอกที่ส่งผลต่อวิถีไทย

คำอธิบายชุดวิชา

แนวความคิดเกี่ยวกับวิถีไทยในด้านชีวิตความเป็นอยู่ ขนบธรรมเนียมประเพณี การละเล่นพื้นบ้าน งานหัตถศิลป์ ที่สะท้อนจากสังคมไทยตั้งแต่สังคมในสมัยจารีตจนถึงปัจจุบัน อิทธิพลจากภายนอกทั้งจากตะวันออก และตะวันตกที่ส่งผลต่อวิถีไทย

12311 โลกทัศน์ไทย (6 หน่วยกิต)**Thai World View****วัตถุประสงค์**

1. เพื่อให้มีความรู้และแนวทางในการวิเคราะห์สังคมไทยผ่านโลกทัศน์ ศาสนา ปรัชญา และความเชื่อ
2. เพื่อให้เกิดความตระหนักถึงบทบาทของโลกทัศน์ ศาสนา ปรัชญาและความเชื่อในสังคมไทย
3. เพื่อให้มีความรู้ในการอธิบายปรากฏการณ์ทางโลกทัศน์ ศาสนา ปรัชญา และความเชื่อในสังคมไทยได้
4. เพื่อให้สามารถนำความรู้ด้านศาสนาและปรัชญาไปพัฒนาความคิด วิเคราะห์ และแก้ปัญหาได้อย่างมีวิสัยทัศน์และเหมาะสม

คำอธิบายชุดวิชา

โลกทัศน์ในฐานะกรอบการดำเนินชีวิตของผู้คน แนวความคิดและวิถีวิทยาเบื้องต้นในการวิเคราะห์สังคมไทยผ่านโลกทัศน์ ศาสนา ปรัชญาและความเชื่อ ปัจจัยที่มีอิทธิพลต่อการก่อรูปของโลกทัศน์ไทย อิทธิพลของศาสนา ปรัชญาและความเชื่อที่มีต่อรูปแบบวิถีประชา จารีต ประเพณี ศิลปกรรม จริยธรรม จิตสาธารณะ และปรากฏการณ์ทางสังคมที่สะท้อนถึงลักษณะของโลกทัศน์ไทย

12312 ประวัติศาสตร์การเมืองและเศรษฐกิจไทย (6 หน่วยกิต)**Thai Political and Economic History****วัตถุประสงค์**

1. เพื่อให้มีความรู้เกี่ยวกับพัฒนาการทางการเมืองและเศรษฐกิจไทยในแต่ละสมัย
2. เพื่อให้มีความรู้เกี่ยวกับการปฏิรูปการปกครองของไทย ระบอบสมบูรณาญาสิทธิราชย์ และระบอบประชาธิปไตยของไทย
3. เพื่อให้มีความรู้เกี่ยวกับสภาพเศรษฐกิจแต่ละสมัย ทั้งด้านโครงสร้างของระบบเศรษฐกิจ โครงสร้างการผลิต โครงสร้างระบบการค้า ระบบการถือครองที่ดิน ระบบการเงิน การคลัง ตลอดจนปัญหาของระบบเศรษฐกิจในแต่ละสมัย
4. เพื่อให้มีความรู้เกี่ยวกับการเปลี่ยนแปลงทางการเมืองและเศรษฐกิจ

คำอธิบายชุดวิชา

พัฒนาการทางการเมืองและเศรษฐกิจไทยตั้งแต่สมัยสุโขทัย อยุธยา จนถึงสมัยรัตนโกสินทร์ สภาพทางการเมืองและเศรษฐกิจแต่ละสมัย โครงสร้างของระบบการเมืองและระบบเศรษฐกิจ การเปลี่ยนแปลงทางการเมืองและเศรษฐกิจในสมัยต่างๆ

12313 ท้องถิ่นไทย (6 หน่วยกิต)**Thai Localities****วัตถุประสงค์**

1. เพื่อให้มีความรู้เกี่ยวกับประวัติศาสตร์ท้องถิ่นไทยและวิธีการศึกษาประวัติศาสตร์ท้องถิ่น
2. เพื่อให้มีความรู้เกี่ยวกับสังคมและวัฒนธรรมท้องถิ่นในภูมิภาคต่างๆ
3. เพื่อก่อให้เกิดความตระหนักถึงความหลากหลายทางสังคมและวัฒนธรรมของแต่ละท้องถิ่น

คำอธิบายชุดวิชา

แนวความคิด และวิธีการในการศึกษาประวัติศาสตร์ สังคมและวัฒนธรรมท้องถิ่นของไทย ความสัมพันธ์ระหว่างท้องถิ่นกับวิถีชุมชนไทยในกระแสโลกาภิวัตน์ การนำความรู้เกี่ยวกับท้องถิ่นไทย ไปประยุกต์ใช้ในบริบทต่างๆ

12402 วัฒนธรรมกับการท่องเที่ยว**(6 หน่วยกิต)****Culture and Tourism****วัตถุประสงค์**

1. เพื่อให้มีความรู้ความเข้าใจด้านการท่องเที่ยวเชิงวัฒนธรรม
2. เพื่อให้ตระหนักถึงความสำคัญของวัฒนธรรมและการท่องเที่ยวในสังคมไทย
3. เพื่อให้มีทักษะการวิเคราะห์สถานการณ์ และแนวทางแก้ไขปัญหาเกี่ยวกับการท่องเที่ยวเชิงวัฒนธรรม

คำอธิบายชุดวิชา

ความหมาย ความสำคัญ และประเภทของการท่องเที่ยว แนวทางการจัดการทรัพยากรทางวัฒนธรรม การพัฒนารูปแบบและกิจกรรมการท่องเที่ยวทางวัฒนธรรม และการวางแผนการท่องเที่ยวเชิงวัฒนธรรมอย่างยั่งยืน โดยคำนึงถึงผลกระทบต่อเศรษฐกิจ วัฒนธรรมและสิ่งแวดล้อมของท้องถิ่น รวมถึงบทบาทของภาครัฐ และภาคเอกชนในการพัฒนาการท่องเที่ยวอย่างยั่งยืน หลักเบื้องต้นของการท่องเที่ยว การท่องเที่ยวลักษณะเฉพาะในรูปแบบต่างๆ และการท่องเที่ยวแนวใหม่ การนำเสนอนวัตกรรมทางการท่องเที่ยวเชิงวัฒนธรรมอย่างสร้างสรรค์

12406 ไทยกับการปรับประเทศให้ทันสมัย**(6 หน่วยกิต)****Modernization in Thailand****วัตถุประสงค์**

1. เพื่อให้เข้าใจปัจจัยกระบวนการเปลี่ยนแปลงไปสู่ความทันสมัยในสังคมไทย
2. เพื่อให้เข้าใจผลกระทบของกระบวนการเปลี่ยนแปลงไปสู่ความทันสมัยในสังคมไทย

คำอธิบายชุดวิชา

กระบวนการเปลี่ยนแปลงให้เป็นสมัยใหม่ในประเทศไทยตั้งแต่สมัยพระบาทสมเด็จพระจุลจอมเกล้าเจ้าอยู่หัวโดยพิจารณาจากสภาพพื้นฐานก่อนการเปลี่ยนแปลง และวิเคราะห์การเปลี่ยนแปลงที่เกิดขึ้นทางด้านการเมือง เศรษฐกิจ สังคม รวมถึงความขัดแย้งที่เกิดขึ้นจากสภาพสังคมที่มีอยู่เดิมและผลกระทบที่ตามมาจนถึงปัจจุบัน

12407 แนวคิดไทย**(6 หน่วยกิต)****Thai Mind****วัตถุประสงค์**

1. เพื่อให้เรียนรู้แนวคิดของคนไทยเกี่ยวกับสังคมและวัฒนธรรมไทย
2. เพื่อให้รู้จักวิเคราะห์สภาพและเหตุการณ์ที่เป็นเหตุและผลของแนวคิดเหล่านั้น
3. เพื่อให้เข้าใจแนวคิดของนักคิดไทยและวิวัฒนาการของแนวคิดเหล่านั้นตั้งแต่อดีตจนถึงปัจจุบัน

คำอธิบายชุดวิชา

แนวคิดสำคัญๆ ของคนไทยที่เกี่ยวกับการเมือง เศรษฐกิจ สังคม และสิ่งแวดล้อม ปัจจัยที่เป็นเหตุและผลของแนวคิดเหล่านั้น ตลอดจนวิวัฒนาการของแนวคิดตั้งแต่อดีตจนถึงปัจจุบัน

12409 ประสบการณ์ไทยคดีศึกษา**(6 หน่วยกิต)****Experience in Thai Studies****วัตถุประสงค์**

1. เพื่อให้มีความรู้เกี่ยวกับสถานภาพและการศึกษาไทยคดีศึกษาในแง่มุมต่างๆ
2. เพื่อให้สามารถนำความรู้จากการศึกษาไปใช้ในการอนุรักษ์ พัฒนาและเผยแพร่วัฒนธรรมไทย
3. เพื่อเสริมสร้างภาวะการเป็นผู้นำ ความมีมนุษยสัมพันธ์ ความสามารถในการตัดสินใจ ตลอดจนคุณธรรมจริยธรรมของบัณฑิต

คำอธิบายชุดวิชา

สถานภาพและการศึกษาค้นคว้าทางไทยคดีศึกษา สถาบันที่ค้นคว้าและเผยแพร่ความรู้ทางไทยคดีศึกษา การประยุกต์ความรู้ทางไทยคดีศึกษาเพื่ออนุรักษ์ พัฒนาและเผยแพร่วัฒนธรรมไทย เทคนิควิธีการและปัญหาในการเผยแพร่ไทยคดีศึกษาทางสื่อมวลชน ชีวิตไทยในสังคมโลก กิจกรรมกลุ่มสัมพันธ์เพื่อพัฒนาให้เป็นผู้มีคุณธรรม จริยธรรม และภาวะการเป็นผู้นำที่มีประสิทธิภาพ

12410 ลักษณะภาษาไทย**(6 หน่วยกิต)****Characteristic of Thai Language****วัตถุประสงค์**

1. เพื่อให้เข้าใจโครงสร้างและลักษณะสำคัญของภาษาไทย
2. เพื่อให้เข้าใจการเปลี่ยนแปลงของภาษาไทยและการรับภาษาจากต่างประเทศมาใช้ในภาษาไทย
3. เพื่อให้เข้าใจความสัมพันธ์ระหว่างภาษา สังคม และวัฒนธรรม

คำอธิบายชุดวิชา

ลักษณะสำคัญของภาษาไทยในเรื่องเสียง คำ ประโยค และความหมาย หลักการสร้างคำไทย การจำแนกหมวดคำ ความแตกต่างระหว่างเสียงกับรูป คำยืมในภาษาไทย การเปลี่ยนแปลงของภาษาไทย ความสัมพันธ์ระหว่างภาษา สังคม และวัฒนธรรม

12411 ภาษาถิ่นและวรรณกรรมท้องถิ่นไทย**(6 หน่วยกิต)****Thai Dialect and Local Literary Works****วัตถุประสงค์**

1. เพื่อให้เข้าใจความหมายและลักษณะของภาษาถิ่นไทย
2. เพื่อให้เข้าใจความหมาย ลักษณะ ประเภทของวรรณกรรมท้องถิ่นไทย
3. เพื่อให้มีความรู้ ความเข้าใจเกี่ยวกับภาษาและวรรณกรรมท้องถิ่นในแต่ละภูมิภาค
4. เพื่อให้เห็นความสัมพันธ์ระหว่างภาษากับวรรณกรรมท้องถิ่นในสังคมไทย
5. เพื่อให้เห็นคุณค่าและแนวทางอนุรักษ์พัฒนาภาษาถิ่นและวรรณกรรมท้องถิ่นไทย

คำอธิบายชุดวิชา

ความหมาย ลักษณะ ประเภทของภาษาและวรรณกรรมท้องถิ่น ภาษาและวรรณกรรมท้องถิ่นในแต่ละภูมิภาค ความสัมพันธ์ระหว่างภาษากับวรรณกรรมท้องถิ่นในสังคมไทย คุณค่าและแนวทางอนุรักษ์พัฒนาภาษาถิ่นและวรรณกรรมท้องถิ่นไทย

13201 สารสนเทศศาสตร์เบื้องต้น (6 หน่วยกิต)**Introduction to Information Science****วัตถุประสงค์**

1. เพื่อให้มีความรู้ความเข้าใจแนวคิดเกี่ยวกับสารสนเทศและระบบสารสนเทศ และพัฒนาการของสารสนเทศศาสตร์
2. เพื่อให้มีความรู้ความเข้าใจผู้ใช้สารสนเทศ บุคลากร องค์การและวิชาชีพสารสนเทศ
3. เพื่อให้มีความรู้ความเข้าใจการค้นคืนสารสนเทศและการประยุกต์เทคโนโลยีดิจิทัลในงานสารสนเทศ
4. เพื่อให้มีความรู้ความเข้าใจจริยธรรมสารสนเทศและกฎหมายสำคัญในงานสารสนเทศ

คำอธิบายสาขาวิชา

แนวคิดเกี่ยวกับสารสนเทศและระบบสารสนเทศ พัฒนาการของสารสนเทศศาสตร์ ผู้ใช้สารสนเทศ บุคลากร องค์การและวิชาชีพสารสนเทศ การค้นคืนสารสนเทศ การประยุกต์เทคโนโลยีดิจิทัลในงานสารสนเทศ จริยธรรมสารสนเทศ กฎหมายสำคัญในงานสารสนเทศ

13202 การสื่อสารในงานสารสนเทศ (6 หน่วยกิต)**Communication in Information Work****วัตถุประสงค์**

1. เพื่อให้มีความรู้ความเข้าใจแนวคิด ทฤษฎี กระบวนการและรูปแบบการสื่อสาร จริยธรรมและกฎหมายที่เกี่ยวข้อง
2. เพื่อให้มีความรู้ความสามารถในการใช้ภาษาไทยเพื่อการสื่อสารในงานสารสนเทศ
3. เพื่อให้มีความรู้ความสามารถประยุกต์เทคโนโลยีดิจิทัลเพื่อการสื่อสารในงานสารสนเทศ

คำอธิบายสาขาวิชา

แนวคิด ทฤษฎี กระบวนการและรูปแบบการสื่อสาร บทบาทของการสื่อสารในงานสารสนเทศ การใช้ภาษาไทยเพื่อการสื่อสารในงานสารสนเทศ การพัฒนาทักษะการฟัง การพูด การอ่านและการเขียนในงานสารสนเทศ การใช้เทคโนโลยีดิจิทัลเพื่อการสื่อสารในงานสารสนเทศ จริยธรรมและกฎหมายที่เกี่ยวข้องกับการสื่อสาร

13203 การวิจัยและการปฏิบัติงานสารสนเทศอิงหลักฐานเชิงประจักษ์ (6 หน่วยกิต)**Research and Evidence-based Information Practice****วัตถุประสงค์**

1. เพื่อให้มีความรู้ความเข้าใจแนวคิดการวิจัย กระบวนการวิจัย ระเบียบวิธีการวิจัย การดำเนินการวิจัย และจริยธรรมการวิจัย
2. เพื่อให้มีความรู้ความเข้าใจแนวคิด หลักการและกระบวนการปฏิบัติงานสารสนเทศอิงหลักฐานเชิงประจักษ์
3. เพื่อให้มีความรู้ความสามารถวิเคราะห์กรณีศึกษาการปฏิบัติงานสารสนเทศอิงการวิจัยและหลักฐานเชิงประจักษ์

คำอธิบายชุดวิชา

แนวคิดการวิจัย กระบวนการวิจัย ระเบียบวิธีการวิจัย การออกแบบการวิจัย การเก็บรวบรวมข้อมูล การวิเคราะห์และนำเสนอข้อมูล สถิติเบื้องต้นในการวิจัย การเผยแพร่งานวิจัยและการนำงานวิจัยไปใช้ แนวคิด หลักการและกระบวนการปฏิบัติงานอิงหลักฐานเชิงประจักษ์ จริยธรรมการวิจัยและการใช้งานวิจัย กรณีศึกษาการปฏิบัติงานสารสนเทศอิงการวิจัยและหลักฐานเชิงประจักษ์

13311 การพัฒนาและการจัดการทรัพยากรสารสนเทศ (6 หน่วยกิต)**Collection Development and Management****วัตถุประสงค์**

1. เพื่อให้มีความรู้ความเข้าใจทรัพยากรสารสนเทศ แหล่งผลิตและเผยแพร่ทรัพยากรสารสนเทศ
2. เพื่อให้มีความรู้ความเข้าใจกระบวนการพัฒนาและการจัดการทรัพยากรสารสนเทศ
3. เพื่อให้มีความรู้ความสามารถประยุกต์เทคโนโลยีในการพัฒนาและการจัดการทรัพยากรสารสนเทศ

คำอธิบายชุดวิชา

แนวคิดเกี่ยวกับทรัพยากรสารสนเทศ ทรัพยากรสารสนเทศแบบเปิด แหล่งผลิตและเผยแพร่ทรัพยากรสารสนเทศ กระบวนการพัฒนาและการจัดการทรัพยากรสารสนเทศ การกำหนดนโยบายการวิเคราะห์ความต้องการของผู้ใช้และการศึกษาผู้ใช้ การจัดหา การวิเคราะห์ และการประเมินทรัพยากรสารสนเทศ การจัดการงบประมาณ การประยุกต์เทคโนโลยี ความร่วมมือและเครือข่าย จริยธรรมและกฎหมายที่เกี่ยวข้องกับการพัฒนาและการจัดการทรัพยากรสารสนเทศ

13312 การวิเคราะห์สารสนเทศ (6 หน่วยกิต)**Information Analysis****วัตถุประสงค์**

1. เพื่อให้มีความรู้ความเข้าใจแนวคิด หลักการและกระบวนการวิเคราะห์สารสนเทศ
2. เพื่อให้มีความรู้ความสามารถจัดหมวดหมู่และการทำรายการสารสนเทศ
3. เพื่อให้มีความรู้ความสามารถประยุกต์เทคโนโลยีในการวิเคราะห์สารสนเทศ

คำอธิบายชุดวิชา

แนวคิด หลักการ และกระบวนการวิเคราะห์สารสนเทศ การจัดหมวดหมู่ การทำรายการ เมตาดาตา การทำดัชนีและสาระสังเขป การควบคุมคำศัพท์ เครื่องมือช่วยวิเคราะห์สารสนเทศ มาตรฐานที่เกี่ยวข้องกับการวิเคราะห์สารสนเทศ การประยุกต์เทคโนโลยีในการวิเคราะห์สารสนเทศ ความร่วมมือและเครือข่ายการวิเคราะห์สารสนเทศ

13313 การบริการและเผยแพร่สารสนเทศ (6 หน่วยกิต)**Information Services and Dissemination****วัตถุประสงค์**

1. เพื่อให้มีความรู้ความเข้าใจแนวคิด หลักการ และการจัดการการบริการและเผยแพร่สารสนเทศ
2. เพื่อให้มีความรู้ความเข้าใจแหล่งและเครื่องมือช่วยค้นคว้าในการบริการสารสนเทศ
3. เพื่อให้มีความรู้ความเข้าใจการจัดการและการประเมินการบริการและเผยแพร่สารสนเทศ
4. เพื่อให้มีความรู้ความเข้าใจการประยุกต์เทคโนโลยีดิจิทัลในการบริการและเผยแพร่สารสนเทศ

คำอธิบายชุดวิชา

แนวคิด หลักการ และการจัดการเกี่ยวกับการบริการและเผยแพร่สารสนเทศ แหล่งและเครื่องมือช่วยค้นหา รูปแบบและช่องทางการบริการสารสนเทศ พฤติกรรมผู้ใช้และการส่งเสริมการใช้ บทบาทและสมรรถนะของผู้ให้บริการ การประเมินการบริการและเผยแพร่สารสนเทศ การประยุกต์เทคโนโลยีดิจิทัลในการบริการและเผยแพร่สารสนเทศ

13314 การจัดการองค์การสารสนเทศ**(6 หน่วยกิต)****Management of Information Organizations****วัตถุประสงค์**

1. เพื่อให้มีความรู้ความเข้าใจแนวคิด ทฤษฎีและหลักการจัดการองค์การสมัยใหม่
2. เพื่อให้มีความรู้ความเข้าใจกระบวนการจัดการองค์การสารสนเทศ
3. เพื่อให้มีความรู้ความเข้าใจสภาพแวดล้อมและปัจจัยสำคัญในการจัดการองค์การสารสนเทศ
4. เพื่อให้มีความรู้ความเข้าใจคุณภาพ มาตรฐาน และเครือข่ายองค์การสารสนเทศ

คำอธิบายชุดวิชา

แนวคิด ทฤษฎีและหลักการจัดการองค์การสมัยใหม่ กระบวนการจัดการองค์การสารสนเทศ สภาพแวดล้อมและปัจจัยสำคัญในการจัดการองค์การสารสนเทศ การจัดโครงสร้างองค์การ การวางแผน การจัดการทรัพยากร การบริหาร การประเมินองค์การสารสนเทศ การจัดการคุณภาพและมาตรฐานองค์การสารสนเทศ ความร่วมมือและเครือข่ายองค์การสารสนเทศ

13315 การสงวนรักษาสารสนเทศดิจิทัล**(6 หน่วยกิต)****Digital Preservation****วัตถุประสงค์**

1. เพื่อให้มีความรู้ความเข้าใจแนวคิดและหลักการสงวนรักษาสารสนเทศดิจิทัล
2. เพื่อให้มีความรู้ความเข้าใจวิธีการและเทคโนโลยีที่ใช้ในการสงวนรักษาสารสนเทศดิจิทัล
3. เพื่อให้มีความรู้ความเข้าใจเมตาดาตาและคลังสารสนเทศดิจิทัล
4. เพื่อให้มีความรู้ความเข้าใจมาตรฐาน กฎหมาย และประเด็นสำคัญเกี่ยวกับการสงวนรักษาสารสนเทศดิจิทัล

คำอธิบายชุดวิชา

แนวคิดและหลักการสงวนรักษาสารสนเทศดิจิทัล วงจรชีวิตของสารสนเทศดิจิทัล วิธีการและเทคโนโลยีที่ใช้ในการสงวนรักษาสารสนเทศดิจิทัล การแปลงสารสนเทศแอนะล็อกให้อยู่ในรูปแบบดิจิทัล เมตาดาตา คลังสารสนเทศดิจิทัล มาตรฐานและกฎหมายที่เกี่ยวข้อง ประเด็นสำคัญเกี่ยวกับการสงวนรักษาสารสนเทศดิจิทัล

13321 การสื่อสารธุรกิจในยุคดิจิทัล**(6 หน่วยกิต)****Business Communication in the Digital Age****วัตถุประสงค์**

1. เพื่อให้มีความรู้ความเข้าใจธุรกิจ การสื่อสารธุรกิจและการตลาดดิจิทัล
2. เพื่อให้มีความสามารถในการใช้ภาษาธุรกิจเพื่อการสื่อสารธุรกิจและการนำเสนอ
3. เพื่อให้มีความสามารถในการใช้สื่อและเทคโนโลยีดิจิทัลเพื่อการสื่อสารธุรกิจในยุคดิจิทัล

คำอธิบายขุดวิชา

แนวคิดเกี่ยวกับธุรกิจ การสื่อสารธุรกิจ และการตลาดดิจิทัล รูปแบบ เครื่องมือ หลักการ และกลยุทธ์การสื่อสารธุรกิจ ภาษาธุรกิจ และการนำเสนอ การใช้สื่อและเทคโนโลยีดิจิทัลในการสื่อสารธุรกิจ ในยุคดิจิทัล

13401 ประสบการณ์วิชาชีพสารสนเทศศาสตร์ (6 หน่วยกิต)**Professional Experience in Information Science****วัตถุประสงค์**

1. เพื่อให้มีความสามารถในการประยุกต์หลักการและทฤษฎีทางสารสนเทศศาสตร์สู่การปฏิบัติ
2. เพื่อพัฒนาความสามารถในการสื่อสาร การวิเคราะห์ และตัดสินใจในวิชาชีพสารสนเทศศาสตร์
3. เพื่อเสริมสร้างภาวะผู้นำ จิตอาสา จิตสาธารณะ คุณธรรม จริยธรรม จรรยาบรรณและความศรัทธาในวิชาชีพสารสนเทศศาสตร์

คำอธิบายขุดวิชา

การประยุกต์หลักการและทฤษฎีทางสารสนเทศศาสตร์สู่การปฏิบัติ การใช้กรณีศึกษา สถานการณ์จำลอง กลุ่มสัมพันธ์และการทำงานเป็นทีมเพื่อสื่อสาร วิเคราะห์และตัดสินใจ การเสริมสร้างภาวะผู้นำ การพัฒนาตน จิตสาธารณะ คุณธรรม จรรยาบรรณและความศรัทธาในวิชาชีพสารสนเทศศาสตร์

13411 การจัดการสารสนเทศลักษณะพิเศษ (6 หน่วยกิต)**Special Information Management****วัตถุประสงค์**

1. เพื่อให้มีความรู้ความเข้าใจแนวคิดเกี่ยวกับสารสนเทศลักษณะพิเศษ
2. เพื่อให้มีความรู้ความเข้าใจหลักการ การพัฒนา และการจัดการสารสนเทศลักษณะพิเศษ
3. เพื่อให้มีความรู้ความเข้าใจการจัดระบบ แหล่งผลิต บริการ และเผยแพร่สารสนเทศลักษณะพิเศษ
4. เพื่อให้มีความสามารถประยุกต์เทคโนโลยีในการจัดการสารสนเทศลักษณะพิเศษ

คำอธิบายขุดวิชา

แนวคิดและลักษณะสำคัญของสารสนเทศลักษณะพิเศษ หลักการ การพัฒนาและการจัดการสารสนเทศลักษณะพิเศษ การจัดระบบ แหล่งผลิต การบริการและเผยแพร่ การอนุรักษ์และสงวนรักษาสารสนเทศลักษณะพิเศษ การประยุกต์เทคโนโลยีในการจัดการสารสนเทศลักษณะพิเศษ กฎหมายที่เกี่ยวข้อง

13412 แหล่งสารสนเทศทางสังคมศาสตร์ มนุษยศาสตร์ และวิทยาศาสตร์ (6 หน่วยกิต)**Information Sources in Social Sciences, Humanities and Science****วัตถุประสงค์**

1. เพื่อให้มีความรู้ความเข้าใจแนวคิดและกระบวนการสื่อสารทางวิชาการทางสังคมศาสตร์ มนุษยศาสตร์และวิทยาศาสตร์
2. เพื่อให้มีความรู้ความเข้าใจทรัพยากรสารสนเทศสำคัญทางสังคมศาสตร์ มนุษยศาสตร์และวิทยาศาสตร์

3. เพื่อให้มีความรู้ความเข้าใจแหล่งผลิต เผยแพร่ และบริการสารสนเทศทางสังคมศาสตร์ มนุษยศาสตร์และวิทยาศาสตร์
4. เพื่อให้มีความรู้ความสามารถประเมินและเลือกใช้สารสนเทศทางสังคมศาสตร์ มนุษยศาสตร์ และวิทยาศาสตร์

คำอธิบายชุดวิชา

แนวคิดและกระบวนการสื่อสารทางวิชาการทางสังคมศาสตร์ มนุษยศาสตร์และวิทยาศาสตร์ ทรัพยากรสารสนเทศที่สำคัญ แหล่งผลิต เผยแพร่และบริการสารสนเทศทางสังคมศาสตร์ มนุษยศาสตร์ และวิทยาศาสตร์ การประเมินและเลือกใช้สารสนเทศทางสังคมศาสตร์ มนุษยศาสตร์และวิทยาศาสตร์

13413 เทคโนโลยีดิจิทัลและวิทยาการข้อมูล (6 หน่วยกิต)

Digital Technology and Data Science

วัตถุประสงค์

1. เพื่อให้มีความรู้ความเข้าใจแนวคิดเกี่ยวกับเทคโนโลยีดิจิทัลและวิทยาการข้อมูล
2. เพื่อให้มีความรู้ความเข้าใจการจัดการข้อมูลด้วยวิทยาการข้อมูล
3. เพื่อให้มีความรู้ความสามารถประยุกต์เทคโนโลยีดิจิทัลและวิทยาการข้อมูลในงานสารสนเทศ
4. เพื่อให้มีความรู้ความเข้าใจจริยธรรม กฎหมาย และประเด็นสำคัญเกี่ยวกับเทคโนโลยีดิจิทัล และวิทยาการข้อมูล

คำอธิบายชุดวิชา

แนวคิดเกี่ยวกับเทคโนโลยีดิจิทัล วิทยาการข้อมูล คลังข้อมูล ข้อมูลขนาดใหญ่ การทำเหมืองข้อมูล เครื่องมือที่ใช้ในการวิเคราะห์ข้อมูล การประยุกต์เทคโนโลยีดิจิทัลและวิทยาการข้อมูลในงานสารสนเทศ จริยธรรมและกฎหมายที่เกี่ยวข้อง ประเด็นสำคัญเกี่ยวกับเทคโนโลยีดิจิทัลและวิทยาการข้อมูล

13416 พันธกิจสัมพันธ์กับชุมชนในงานสารสนเทศ (6 หน่วยกิต)

Community Engagement and Information Work

วัตถุประสงค์

1. เพื่อให้มีความรู้ความเข้าใจแนวคิดและหลักการพื้นฐานของพันธกิจสัมพันธ์กับชุมชน
2. เพื่อให้มีความรู้ความเข้าใจพันธกิจและบทบาทขององค์การสารสนเทศ และนักสารสนเทศกับชุมชนและสังคม
3. เพื่อให้มีความรู้ความเข้าใจแนวคิดการจัดการสารสนเทศท้องถิ่น ภูมิปัญญาท้องถิ่น แหล่งเรียนรู้และองค์การสารสนเทศเพื่อการเรียนรู้ตลอดชีวิต
4. เพื่อให้มีความสามารถบูรณาการงานสารสนเทศกับพันธกิจสัมพันธ์กับชุมชน

คำอธิบายชุดวิชา

แนวคิดและหลักการพื้นฐานของพันธกิจสัมพันธ์กับชุมชน การเป็นหุ้นส่วนของชุมชน พันธกิจและบทบาทขององค์การสารสนเทศและนักสารสนเทศกับชุมชนและสังคม การบูรณาการงานสารสนเทศกับพันธกิจสัมพันธ์กับชุมชน กลยุทธ์และแนวปฏิบัติที่ดีในการจัดการสารสนเทศท้องถิ่น ภูมิปัญญาท้องถิ่น และแหล่งเรียนรู้แบบเปิดเพื่อการเรียนรู้ตลอดชีวิต ความร่วมมือระหว่างหอศิลป์ ห้องสมุด ศูนย์การเรียนรู้และพิพิธภัณฑ์ กรณีศึกษาพันธกิจสัมพันธ์กับชุมชนในงานสารสนเทศ

13421 การจัดการงานสำนักงาน**(6 หน่วยกิต)****Office Work Management****วัตถุประสงค์**

1. เพื่อให้มีความรู้ความเข้าใจแนวคิดเกี่ยวกับงานสำนักงาน
2. เพื่อให้มีความรู้ความเข้าใจหลักการและทฤษฎีการจัดการงานสำนักงาน
3. เพื่อให้มีความรู้ความสามารถประยุกต์เทคโนโลยีดิจิทัลในการจัดการงานสำนักงาน

คำอธิบายชุดวิชา

แนวคิดเกี่ยวกับงานสำนักงานและงานเลขานุการ บทบาทหน้าที่และสมรรถนะของผู้บริหารงานสำนักงานและเลขานุการ หลักการและทฤษฎีการจัดการงานสำนักงาน การจัดการสภาพแวดล้อมสำนักงาน การจัดการสารสนเทศสำนักงานและเอกสารสำนักงาน การจัดการการประชุม การสื่อสารในงานสำนักงาน และการประยุกต์เทคโนโลยีสารสนเทศในการจัดการงานสำนักงาน

13423 ระบบสารสนเทศสำนักงาน**(6 หน่วยกิต)****Office Information System****วัตถุประสงค์**

1. เพื่อให้มีความรู้ความเข้าใจแนวคิดเกี่ยวกับระบบสารสนเทศสำนักงาน
2. เพื่อให้มีความรู้ความเข้าใจการพัฒนาระบบสารสนเทศสำนักงาน
3. เพื่อให้มีความรู้ความเข้าใจธรรมาภิบาลและการรักษาความมั่นคงปลอดภัยในงาน
4. เพื่อให้มีความรู้ความสามารถประยุกต์เทคโนโลยีเพื่อการจัดการสารสนเทศสำนักงาน

คำอธิบายชุดวิชา

แนวคิดเกี่ยวกับระบบสารสนเทศสำนักงาน การพัฒนาระบบสารสนเทศสำนักงาน แนวทางและกรณีศึกษาการพัฒนาระบบสารสนเทศสำนักงาน ข้อตกลงระดับการให้บริการ ธรรมาภิบาลในสำนักงาน การรักษาความมั่นคงปลอดภัยของระบบสารสนเทศ การประยุกต์เทคโนโลยีเพื่อการจัดการสารสนเทศสำนักงาน ประเด็นสำคัญและกรณีศึกษาระบบสารสนเทศสำนักงาน

14111 ทักษะการเรียนรู้ภาษาอังกฤษด้วยตนเอง**(6 หน่วยกิต)****Self-study Skills for English Language Learning****วัตถุประสงค์**

1. เพื่อให้มีความรู้พื้นฐานภาษาอังกฤษและทักษะการเขียนที่จำเป็น
2. เพื่อให้สามารถใช้สื่ออินเทอร์เน็ตในการสื่อสารและค้นคว้าหาความรู้
3. เพื่อให้ตระหนักในบทบาทและความสำคัญของตัวผู้เรียนเองในกระบวนการเรียนการสอน
4. เพื่อให้สามารถประเมินการเรียนภาษาอังกฤษด้วยตนเอง

คำอธิบายชุดวิชา

ความรู้พื้นฐานภาษาอังกฤษ ทักษะการเรียนรู้โดยทั่วไป การจัดการเรียนรู้ด้วยตนเอง การบริหารเวลา การสร้างแรงเสริมและแรงจูงใจให้เรียนได้อย่างสม่ำเสมอและมีประสิทธิภาพ การตรวจสอบและประเมินผลการเรียนรู้ของตนเอง การแก้ไขปัญหาที่เกิดขึ้นในการเรียน การใช้ผลย้อนกลับเพื่อเพิ่มประสิทธิภาพในการเรียนของตนเอง ทักษะที่จำเป็นในการเรียนโดยใช้ภาษาอังกฤษเป็นสื่อกลาง ทักษะในการใช้อินเทอร์เน็ต และการค้นคว้าหาความรู้จากสื่ออินเทอร์เน็ตและสื่อต่างๆ

14212 ไวยากรณ์ภาษาอังกฤษเพื่อการสื่อสาร (6 หน่วยกิต)**English Grammar in Use****วัตถุประสงค์**

1. แยกแยะองค์ประกอบและโครงสร้างของไวยากรณ์ภาษาอังกฤษ
2. นำหลักไวยากรณ์ไปประยุกต์ใช้ในทักษะการใช้ภาษาอังกฤษต่างๆ ได้อย่างถูกต้อง

คำอธิบายชุดวิชา

ไวยากรณ์ภาษาอังกฤษ ชนิดของคำ ลักษณะหน้าที่และตำแหน่งของคำ ประโยค กฎเกณฑ์ การเรียงคำ การสร้างประโยคและเชื่อมประโยค โดยมุ่งเน้นการพัฒนาความสามารถในการใช้ไวยากรณ์เพื่อการฟัง พูด อ่าน และเขียนได้ถูกต้อง

14213 การอ่านภาษาอังกฤษ 1 (6 หน่วยกิต)**English Reading 1****วัตถุประสงค์**

1. เพื่อเพิ่มพูนความรู้ ทักษะ และฝึกฝนกลวิธีที่จำเป็นในการอ่านบทอ่านภาษาอังกฤษ
2. เพื่อเพิ่มพูนความรู้เรื่องโครงสร้างประโยค ศัพท์ และสำนวน จากการอ่านบทอ่านที่มีเนื้อหาต่าง ๆ
3. เพื่อแลกเปลี่ยนความรู้และประสบการณ์การใช้กลวิธีการอ่านและโครงสร้างประโยค ศัพท์ และสำนวนกับเพื่อนร่วมเรียน

คำอธิบายชุดวิชา

การพัฒนาศัพท์โดยอาศัยบริบท การวิเคราะห์คำ และการใช้พจนานุกรม กลวิธีการอ่านแบบกวาดสายตาเพื่อหาข้อมูลเฉพาะ การอ่านแบบข้ามคำเพื่อให้ได้ข้อมูลเกี่ยวกับบทอ่าน การอ่านเพื่อจับใจความสำคัญ การอ่านเพื่อหารายละเอียดของบทอ่าน ทักษะการอ่านบทอ่านที่มีเนื้อหาด้านต่างๆ การแลกเปลี่ยนความรู้ และการใช้กลวิธีการอ่านและโครงสร้างประโยค ศัพท์ และสำนวนกับเพื่อนร่วมเรียน

14214 การเขียนภาษาอังกฤษ 1 (6 หน่วยกิต)**English Writing 1****วัตถุประสงค์**

1. ประยุกต์ใช้ความรู้จากการอ่านบทอ่านภาษาอังกฤษในการเขียนย่อหน้า
2. ใช้ศัพท์ โครงสร้าง และสำนวนภาษาอังกฤษที่ถูกต้องและเหมาะสมในการเขียนย่อหน้าภาษาอังกฤษในหัวเรื่องและประเภทต่างๆ
3. ฝึกฝนและเขียนย่อหน้าภาษาอังกฤษในหัวเรื่องและประเภทต่างๆ

คำอธิบายชุดวิชา

โครงสร้าง ศัพท์ สำนวนภาษาอังกฤษ และการฝึกทักษะการเขียนภาษาอังกฤษเพื่อการสื่อสารตามจุดประสงค์และสถานการณ์ต่างๆ

14215 ภาษาศาสตร์ภาษาอังกฤษเบื้องต้น (6 หน่วยกิต)**Introduction to English Linguistics****วัตถุประสงค์**

1. จดจำสัญลักษณ์และแนวคิดทางภาษาศาสตร์
2. วิเคราะห์ข้อมูลทางภาษาโดยใช้หลักการทางภาษาศาสตร์
3. ประยุกต์ใช้แนวคิดทางภาษาศาสตร์ในการทำงานที่เกี่ยวข้องกับภาษาอังกฤษ

คำอธิบายชุดวิชา

โครงสร้างของคำหรือประโยคในภาษาอังกฤษ โดยการวิเคราะห์อย่างเป็นระบบตามแนวทางวิทยาศาสตร์ ระบบเสียงและระบบคำ หน่วยคำ ความหมายของคำ และความหลากหลายของภาษาอังกฤษ

14216 การสื่อสารระหว่างวัฒนธรรม (6 หน่วยกิต)**Intercultural Communication****วัตถุประสงค์**

1. อธิบายความสัมพันธ์ระหว่างภาษาและวัฒนธรรม รวมทั้งอิทธิพลของวัฒนธรรมที่มีต่อมุมมอง ค่านิยม และการตีความของบุคคล
2. ประเมินคุณค่าของวัฒนธรรมที่หลากหลายและความแตกต่างทางวัฒนธรรม
3. ใช้ภาษาอังกฤษในการสื่อสารเกี่ยวกับวัฒนธรรมไทยและสื่อสารระหว่างวัฒนธรรมในฐานะพลเมืองโลก

คำอธิบายชุดวิชา

ความหมายของภาษา ความสำคัญของภาษาในฐานะที่เป็นส่วนหนึ่งของวัฒนธรรม อิทธิพลของวัฒนธรรมที่มีต่อมุมมอง ความคิด และค่านิยมของชนชาติต่างๆ ความแตกต่างระหว่างวัฒนธรรมของชนชาติต่างๆ ในการติดต่อสื่อสารที่สอดแทรกเข้ามาในรูปของวัจนภาษาและอวัจนภาษาในการสื่อสาร โดยใช้ภาษาอังกฤษเป็นภาษากลาง การสื่อสารเกี่ยวกับวัฒนธรรมไทยให้ชาวต่างชาติเข้าใจ เห็นคุณค่า และปฏิบัติตนได้ถูกต้องในสังคมไทย

14217 การอ่านร้อยแก้วภาษาอังกฤษ (6 หน่วยกิต)**Reading English Prose****วัตถุประสงค์**

1. ระบุองค์ประกอบและกลวิธีที่จำเป็นในการอ่านบทร้อยแก้วภาษาอังกฤษ
2. ใช้ศัพท์ โครงสร้าง และสำนวนภาษาอังกฤษจากการอ่านบทร้อยแก้วที่มีเนื้อหาในด้านต่างๆ
3. อภิปรายแลกเปลี่ยนความรู้เกี่ยวกับศัพท์ โครงสร้าง สำนวนภาษาอังกฤษ กลวิธีการอ่าน และเนื้อหาของบทร้อยแก้วกับเพื่อนร่วมเรียน

คำอธิบายชุดวิชา

โครงสร้าง ศัพท์ สำนวนภาษาอังกฤษ องค์ประกอบ และกลวิธีที่จำเป็นในการอ่านบทร้อยแก้วภาษาอังกฤษประเภทต่างๆ เช่น เรื่องยาว เรียงความ บันทึหังคดี สารคดี เรื่องสั้น ป้ายและการประกาศ บันทึก อัดชีวประวัติ

14317 การอ่านภาษาอังกฤษ 2 (6 หน่วยกิต)**English Reading 2****วัตถุประสงค์**

1. เพื่อเรียนรู้กลวิธีที่จำเป็นในการอ่านข้อเขียน เอกสาร และบทความภาษาอังกฤษ ตลอดจนแนวทางในการหาความหมายจากประโยคย่อหน้า และวิธีการเขียนแบบต่างๆ
2. เพื่อเพิ่มพูนความรู้เรื่องโครงสร้าง ศัพท์ และสำนวนภาษาอังกฤษต่างๆ
3. เพื่อเพิ่มพูนทักษะการอ่านเพื่อเก็บข้อมูลจากสิ่งที่พบเห็นในชีวิตประจำวัน การอ่านเพื่อความรู้อื่นๆ การอ่านเพื่อจุดมุ่งหมายทางวิชาการ และการอ่านเพื่อความบันเทิง

คำอธิบายชุดวิชา

กลวิธีในการอ่าน การฝึกทักษะการอ่าน การเพิ่มพูนความรู้เรื่องโครงสร้าง ศัพท์ และสำนวนภาษาอังกฤษ โดยใช้ข้อเขียนทางด้านมนุษยศาสตร์ สังคมศาสตร์ วิทยาศาสตร์ และสิ่งที่พบเห็นในชีวิตประจำวัน เช่น ป้ายประกาศ หนังสือพิมพ์ และบทความโฆษณา

14318 หลักการแปล**(6 หน่วยกิต)****Principles of Translation****วัตถุประสงค์**

1. จัดจำและใช้หลักการแปลในการแปลข้อความประเภทต่างๆ ได้อย่างถูกต้อง
2. แปลข้อความภาษาไทยและข้อความภาษาอังกฤษได้อย่างถูกต้องและสละสลวย

คำอธิบายชุดวิชา

หลักและแนวทางการแปล กระบวนการการแปล คุณภาพของงานแปล ปัญหาพื้นฐานของการแปล การแปลภาษาอังกฤษเป็นภาษาไทยตั้งแต่ระดับประโยคจนถึงข้อเขียนประเภทต่างๆ การวิเคราะห์สาเหตุของข้อผิดพลาดในการแปลและแก้ไขข้อบกพร่อง

14319 ทักษะการแปลภาษาอังกฤษ**(6 หน่วยกิต)****Translation Skills in English****วัตถุประสงค์**

1. นำหลักการแปลข้อความประเภทต่างๆ มาประยุกต์ใช้ในการแปลด้วยภาษาไทยและอังกฤษประเภทต่างๆ ได้อย่างถูกต้องและสละสลวย
2. ใช้เทคโนโลยีในการแปลภาษาไทยและภาษาอังกฤษ
3. วิเคราะห์ วิจารณ์ และปรับปรุงสำนวนแปลภาษาไทยและภาษาอังกฤษ

คำอธิบายชุดวิชา

หลักการแปลงานเฉพาะด้าน โครงสร้างภาษา คำศัพท์ หลักการอ่านเพื่อความเข้าใจงานต้นฉบับภาษาอังกฤษ การแปลทางวิทยาศาสตร์และเทคโนโลยี ศิลปะ ขาว บทความ สารคดี

14320 การออกเสียงภาษาอังกฤษ**(6 หน่วยกิต)****English Pronunciation****วัตถุประสงค์**

1. อธิบายกลไกการกำเนิดของเสียงพยัญชนะและสระในภาษาอังกฤษ
2. แยกแยะความแตกต่างของการออกเสียงภาษาอังกฤษในสำเนียงต่างๆ
3. ประยุกต์ใช้ความรู้เกี่ยวกับระบบเสียงในการออกเสียงคำและประโยคต่างๆ ในภาษาอังกฤษอย่างถูกต้องและชัดเจน

คำอธิบายชุดวิชา

ระบบเสียงในภาษาอังกฤษ การฝึกฟังเสียงและการออกเสียงพยัญชนะ และเสียงสระที่เกิดจากฐานกรณ์ต่างๆ การเปล่งเสียงและถอดเสียงสัทอักษรภาษาอังกฤษ การเน้นเสียงในระดับคำและระดับประโยค ทำนองเสียงในระดับประโยคและระดับสัมพันธสาร เสียงในบริบทต่างๆ ความหลากหลายของเสียงและปัญหาและการแก้ไขข้อบกพร่องของคนไทยในด้านการออกเสียง

14321 วรรณคดีเบื้องต้น**(6 หน่วยกิต)****Introduction to Literature****วัตถุประสงค์**

1. ระบุองค์ประกอบและกลวิธีการประพันธ์ต่างๆ ของงานวรรณคดีประเภทเรื่องแต่ง กวีนิพนธ์ และบทละคร
2. วิเคราะห์ด้วยทบทวนพื้นฐานความรู้เกี่ยวกับองค์ประกอบสำคัญของวรรณคดีประเภทต่างๆ

คำอธิบายชุดวิชา

ความรู้เบื้องต้นด้านงานวรรณคดีพื้นฐาน 3 ประเภท ได้แก่ เรื่องแต่ง กวีนิพนธ์ บทละคร การฝึก การอ่านและการเขียนอย่างวิเคราะห์ และวิจารณ์บนพื้นฐานความรู้เกี่ยวกับองค์ประกอบสำคัญของ วรรณคดีประเภทต่างๆ

14421 การเขียนภาษาอังกฤษ 2**(6 หน่วยกิต)****English Writing 2****วัตถุประสงค์**

1. วิเคราะห์องค์ประกอบสำคัญของการเขียนย่อหน้าและความเรียงภาษาอังกฤษ
2. ประยุกต์ใช้ความรู้ด้านศัพท์ โครงสร้าง และสำนวนภาษาอังกฤษจากการเขียนย่อหน้าและ สังเคราะห์แหล่งข้อมูลรูปแบบต่างๆ เพื่อใช้ในการเขียนความเรียงภาษาอังกฤษ
3. ฝึกฝนและเขียนย่อหน้าและความเรียงภาษาอังกฤษ
4. วิเคราะห์ข้อผิดพลาดในงานเขียนของตนเองและเพื่อนร่วมเรียน ตลอดจนปรับปรุงแก้ไขหรือ เสนอแนะข้อปรับปรุงแก้ไข

คำอธิบายชุดวิชา

การเขียนภาษาอังกฤษระดับย่อหน้าและความเรียง ทักษะการเขียนเพื่อจุดประสงค์ต่างๆ และการวิเคราะห์ข้อผิดพลาดในการเขียนภาษาอังกฤษของตนเองและการปรับปรุงแก้ไข

14422 การนำเสนองานเป็นภาษาอังกฤษอย่างมีประสิทธิภาพ**(6 หน่วยกิต)****Effective Presentations in English****วัตถุประสงค์**

1. ออกแบบการนำเสนองานภาษาอังกฤษอย่างมีประสิทธิภาพ
2. ประยุกต์ใช้ความรู้ด้านภาษาพูดและภาษาเขียน ศัพท์ โครงสร้าง และสำนวนภาษาอังกฤษ ในการนำเสนองานภาษาอังกฤษ
3. พัฒนาเนื้อหาและสื่อประกอบที่ต้องการนำเสนอเป็นภาษาอังกฤษ
4. ประเมินความถูกต้องและเหมาะสมของศัพท์ โครงสร้าง และสำนวนภาษาอังกฤษในการ นำเสนออย่างสั้น

คำอธิบายชุดวิชา

การฟังเพื่อความเข้าใจ การสรุปเนื้อหา การเตรียมเนื้อหาในการนำเสนอประเด็นหรือรายงาน แบบสั้น การนำเสนอ

14423 ประสบการณ์วิชาชีพภาษาอังกฤษ**(6 หน่วยกิต)****Professional Experience in English****วัตถุประสงค์**

1. ฝึกฝนและประยุกต์ใช้หลักการ ทฤษฎี และทักษะการใช้ภาษาอังกฤษในการมีปฏิสัมพันธ์ กิจกรรมและสถานการณ์จำลอง
2. แสดงภาวะผู้นำ คุณธรรม จริยธรรม ในการใช้ภาษาอังกฤษเป็นสื่อกลางในการสื่อสาร
3. ออกแบบชิ้นงาน พัฒนาพลวัตกลุ่ม วิเคราะห์ วิจัยและให้ข้อเสนอแนะในการปรับปรุง ชิ้นงานของตนเองและของเพื่อนร่วมเรียน

คำอธิบายชุดวิชา

การประยุกต์ความรู้ความสามารถและทักษะภาษาอังกฤษด้านการฟัง การพูด การอ่าน การเขียนและการแปลสู่ภาคปฏิบัติ ความสัมพันธ์ระหว่างภาษา วัฒนธรรม และสังคม การพัฒนาให้เป็น ผู้มีคุณธรรม จริยธรรม และภาวะผู้นำ การใช้กรณีศึกษา/สถานการณ์จำลองเพื่อวิเคราะห์ตัดสินใจและ ฝึกปฏิบัติกิจกรรมกลุ่มสัมพันธ์เพื่อฝึกการใช้ภาษาอังกฤษแบบเข้ม

14424 วรรณคดีโลก**(6 หน่วยกิต)****Global Literature****วัตถุประสงค์**

1. วิเคราะห์วรรณคดีจากวัฒนธรรมที่หลากหลาย
2. อภิปรายเชื่อมโยงประเด็นทางสังคมและวัฒนธรรมที่น่าเสนอในวรรณคดีจากวัฒนธรรมที่ หลากหลาย

คำอธิบายชุดวิชา

การพัฒนาความรู้ศัพท์ทางวรรณคดี การอ่านและเขียนวิเคราะห์วรรณคดี การศึกษาวัฒนธรรม และสังคมผ่านการอ่านบทกวี เรื่องสั้น และบทละครจากประเทศต่างๆ ที่เขียนขึ้นเป็นภาษาอังกฤษหรือ แปลเป็นภาษาอังกฤษ

20303 จิตวิทยาและวิทยาการการเรียนรู้**(6 หน่วยกิต)****Psychology and Learning Methodology****วัตถุประสงค์**

1. เพื่อให้มีความรู้ความเข้าใจในหลักการ แนวคิด และทฤษฎีทางจิตวิทยาที่เกี่ยวข้องกับครู และบุคลากรทางการศึกษา
2. เพื่อให้สามารถนำหลักการ แนวคิด และทฤษฎีทางจิตวิทยาไปประยุกต์ใช้ในการพัฒนา ผู้เรียนและจัดการเรียนรู้ได้อย่างมีประสิทธิภาพ
3. เพื่อให้มีความรู้ความเข้าใจในหลักการ แนวคิด และทฤษฎีที่เกี่ยวข้องกับรูปแบบการเรียนรู้ และการสอนทั้งในระบบและนอกระบบ
4. เพื่อให้สามารถนำความรู้ไปประยุกต์ใช้ในการพัฒนาผู้เรียนและจัดการเรียนการสอนทั้งใน ระบบและนอกระบบได้อย่างมีประสิทธิภาพ

คำอธิบายชุดวิชา

หลักการ แนวคิด และทฤษฎี จิตวิทยาพัฒนาการวัยเด็ก วัยรุ่น และวัยผู้ใหญ่ จิตวิทยา การศึกษากลุ่มปัญญานิยม กลุ่มมนุษยนิยม และกลุ่มพฤติกรรมนิยม จิตวิทยาเพื่อการแนะแนว จิตวิทยา การปรึกษากลุ่มทฤษฎีที่เน้นความคิดและเหตุผล กลุ่มทฤษฎีที่เน้นอารมณ์และความรู้สึก และกลุ่มทฤษฎี

ที่เน้นพฤติกรรม จิตวิทยาบุคลิกภาพ จิตวิทยาสังคม จิตวิทยาชุมชน จิตวิทยาการเรียนรู้กับการศึกษานอกระบบ และการศึกษาตามอัธยาศัย และการนำหลักการ แนวคิด และทฤษฎีทางจิตวิทยาไปประยุกต์ใช้ในการจัดการเรียนรู้ ศาสตร์และศิลป์ในการจัดการศึกษาในระบบและนอกระบบ ทฤษฎีการเรียนรู้และการสอน ทั้งในระบบและนอกระบบ

26403 แหล่งวิทยาการชุมชนเพื่อการเรียนรู้ตลอดชีวิต (6 หน่วยกิต)

Community Resources for Lifelong Learning

วัตถุประสงค์

1. เพื่อพัฒนาความรู้และความเข้าใจเกี่ยวกับลักษณะ และประเภทของแหล่งวิทยาการในชุมชน
2. เพื่อพัฒนาความรู้และความสามารถในการวิเคราะห์และสำรวจแหล่งวิทยาการในชุมชน การวางแผน และพัฒนาแหล่งวิทยาการในชุมชน การบริหารและการประสานงานเพื่อใช้ประโยชน์จากแหล่งวิทยาการในชุมชนเพื่อการจัดการเรียนรู้ตลอดชีวิต โดยคำนึงถึงการมีส่วนร่วมรับผิดชอบของชุมชน
3. เพื่อพัฒนาความรู้และความสามารถในการจัดและการใช้ประโยชน์จากแหล่งวิทยาการชุมชนประเภทต่างๆ เพื่อการเรียนรู้ตลอดชีวิตให้เหมาะสมกับชุมชน

คำอธิบายชุดวิชา

แหล่งวิทยาการชุมชนในสังคมแห่งการเรียนรู้เพื่อการศึกษาตลอดชีวิต การศึกษา การสำรวจ และวิเคราะห์แหล่งวิทยาการในชุมชน การบริหารจัดการแหล่งวิทยาการในชุมชน เครือข่ายชุมชนกับการจัดการแหล่งวิทยาการชุมชน ภูมิปัญญาไทยและเทคโนโลยีพื้นบ้านกับการศึกษาตลอดชีวิต แหล่งวิทยาการชุมชนกับการศึกษาตลอดชีวิต โบราณสถาน โบราณวัตถุ พิพิธภัณฑ หอศิลป์ สวนสัตว์ สวนสาธารณะ สวนพฤกษศาสตร์ อุทยานวิทยาศาสตร์และเทคโนโลยี ศูนย์การศึกษาและนันทนาการ อุทยานการศึกษากับการศึกษาตลอดชีวิต สถานประกอบการกับการศึกษาตลอดชีวิต ทรัพยากรธรรมชาติกับการศึกษาตลอดชีวิต สภาพปัจจุบัน ปัญหาและแนวโน้มของแหล่งเรียนรู้กับการศึกษาตลอดชีวิต

26406 การพัฒนาและการใช้สื่อการเรียนรู้เพื่อการเรียนรู้ตลอดชีวิต (6 หน่วยกิต)

Development of Learning Media for Lifelong Learning

วัตถุประสงค์

1. เพื่อพัฒนาความรู้ความเข้าใจเกี่ยวกับ แนวคิด หลักการ ความหมาย ประเภทของสื่อการเรียนรู้เพื่อการเรียนรู้ตลอดชีวิต
2. เพื่อพัฒนาความรู้ความเข้าใจเกี่ยวกับ แนวทางการใช้สื่อการเรียนรู้กับกิจกรรมการศึกษานอกระบบประเภทการศึกษาขั้นพื้นฐาน การใช้สื่อการเรียนรู้กับกิจกรรมการศึกษานอกระบบประเภททักษะและการพัฒนาอาชีพ การใช้สื่อการเรียนรู้กับกิจกรรมการศึกษานอกระบบประเภทการพัฒนาคุณภาพชีวิตและการใช้สื่อการเรียนรู้กับกิจกรรมการศึกษาดตามอัธยาศัยเพื่อการเรียนรู้ตลอดชีวิต
3. เพื่อพัฒนาความรู้ความสามารถในการจัดระบบ การออกแบบ การผลิต การประยุกต์ใช้ และการประเมินผลเกี่ยวกับสื่อการเรียนรู้ในการจัดกิจกรรมการศึกษานอกระบบและการศึกษาดตามอัธยาศัยประเภทต่างๆ เพื่อการเรียนรู้ตลอดชีวิต

คำอธิบายชุดวิชา

แนวคิดพื้นฐานเกี่ยวกับสื่อการเรียนรู้เพื่อการเรียนรู้ตลอดชีวิต วิวัฒนาการของสื่อ ประเภทของสื่อ การจัดระบบสื่อ การจัดการและการประสานงานการใช้สื่อ การออกแบบ การผลิต การใช้สื่อและการประเมินสื่อ การเรียนรู้เพื่อการเรียนรู้ตลอดชีวิต สภาพปัจจุบัน ปัญหา ความต้องการและแนวโน้มของสื่อ การเรียนรู้เพื่อการเรียนรู้ตลอดชีวิต

27112 การบริหารศูนย์สื่อการศึกษา**(6 หน่วยกิต)****Administration of Educational Media Center****วัตถุประสงค์**

1. เพื่อให้มีความรู้ความเข้าใจในเรื่องหลักการและแนวคิดเกี่ยวกับองค์กร และการบริหารและการจัดการองค์กรเทคโนโลยีและสื่อสารการศึกษา
2. เพื่อให้มีการพัฒนาทักษะในการบริหารบุคลากร งบประมาณ สารสนเทศและเครือข่าย สื่อสารและโครงสร้างพื้นฐาน และสิ่งอำนวยความสะดวกอย่างครบวงจร
3. เพื่อให้ตระหนักและเห็นคุณค่าของการจัดอาคารสถานที่ และจัดการสภาพแวดล้อมในการทำงานและการให้บริการ
4. เพื่อให้ศึกษารววิจัยและพัฒนาองค์กรเทคโนโลยีและสื่อสารการศึกษาให้เหมาะสมกับบริบทของสังคมปัจจุบัน

คำอธิบายชุดวิชา

หลักการ และแนวคิดเกี่ยวกับองค์กรเทคโนโลยีและสื่อสารการศึกษา เพื่อเป็นพื้นฐานสู่การบริหารและการจัดองค์กรเทคโนโลยีและสื่อสารการศึกษา โดยมุ่งเน้นให้บริหารอย่างมีประสิทธิภาพและประสิทธิผลค่านึงในด้านการตลาดเพื่อการผลิตและจัดหาสื่อ บริหารบุคลากร บริหารงบประมาณ บริหารสารสนเทศและบริหารเครือข่ายสื่อสาร รวมถึงการบริหารอาคารสถานที่และจัดสภาพแวดล้อม เพื่อสร้างบรรยากาศที่ดีในการทำงานและให้บริการตลอดจนการบริหารโครงสร้างพื้นฐาน เครื่องมือ และสิ่งอำนวยความสะดวก เพื่อการรองรับการให้บริการและมุ่งประเมินและพัฒนาองค์กรด้วยการวิจัยในองค์กรเทคโนโลยีและสื่อสารการศึกษา อีกทั้งศึกษารายกรณีองค์กรเทคโนโลยีและสื่อสารการศึกษา

32210 องค์กรและการจัดการ และการจัดการเชิงกลยุทธ์**(6 หน่วยกิต)****Organization and Management and Strategic Management**

ประกอบด้วย 2 รายวิชาฯ ละ 3 หน่วยกิต

32210-1 องค์กรและการจัดการ (Organization and Management)**วัตถุประสงค์**

1. เพื่อให้มีความรู้เกี่ยวกับองค์การ หลักการ และวิธีการจัดการองค์การ หน้าที่ของการจัดการ
2. เพื่อให้มีความรู้ความสามารถในการนำหลักการดังกล่าวมาประยุกต์ใช้กับองค์การ

คำอธิบายรายวิชา

ความหมาย รูปแบบ แนวคิด และทฤษฎีต่างๆ เกี่ยวกับองค์การ หลักและวิธีการจัดการองค์การ การกำหนดอำนาจหน้าที่ในองค์การ หลักการและหน้าที่ของการจัดการ การวางแผน การจัดการองค์การ ภาวะผู้นำและการจูงใจ การติดตามและควบคุม พฤติกรรมองค์การ และการบริหารการเปลี่ยนแปลง

32210-2 การจัดการเชิงกลยุทธ์ (Strategic Management)**วัตถุประสงค์**

1. เพื่อให้มีความรู้ ความเข้าใจ เกี่ยวกับแนวคิด กระบวนการของการจัดการเชิงกลยุทธ์
2. เพื่อให้สามารถตรวจสอบและวิเคราะห์สภาพแวดล้อมต่างๆ ขององค์การและนำมาใช้ในการตัดสินใจของผู้บริหารในการกำหนดทิศทาง วัตถุประสงค์และกลยุทธ์ขององค์การในระดับต่างๆ ได้อย่างมีประสิทธิภาพ

คำอธิบายรายวิชา

ความหมาย ความสำคัญและองค์ประกอบของการจัดการเชิงกลยุทธ์ ระดับและประเภทของกลยุทธ์ กระบวนการจัดการเชิงกลยุทธ์ การตรวจสอบและวิเคราะห์สภาพแวดล้อมทั้งภายในและภายนอก การวางแผนกลยุทธ์ การนำกลยุทธ์ไปปฏิบัติ และการควบคุมกลยุทธ์

32335 ความรู้เบื้องต้นเกี่ยวกับการท่องเที่ยวและอุตสาหกรรมท่องเที่ยว (6 หน่วยกิต)**Introduction to Tourism and Tourism Industry****วัตถุประสงค์**

1. เพื่อให้มีความรู้เกี่ยวกับแนวคิด องค์ประกอบ รูปแบบและความเป็นมาของการท่องเที่ยว บัณฑิตที่มีผลกระทบต่อการท่องเที่ยวและผลกระทบของอุตสาหกรรมท่องเที่ยวต่อเศรษฐกิจ สังคม และสิ่งแวดล้อม
2. เพื่อให้มีความรู้เกี่ยวกับการวางแผนและพัฒนาการท่องเที่ยว การจัดการการท่องเที่ยว อย่างยั่งยืนและกฎหมายเกี่ยวกับการท่องเที่ยว
3. เพื่อให้มีความรู้เกี่ยวกับธุรกิจใอุตสาหกรรมท่องเที่ยว องค์การและสถาบันที่มีบทบาทต่ออุตสาหกรรมท่องเที่ยว และจิตวิทยานบริการในอุตสาหกรรมท่องเที่ยว
4. เพื่อให้มีความรู้เกี่ยวกับสถานการณ์การท่องเที่ยวโลกและมาตรฐานการท่องเที่ยวสากล อันก่อให้เกิดวิสัยทัศน์เกี่ยวกับอุตสาหกรรมท่องเที่ยว

คำอธิบายรายวิชา

แนวคิด องค์ประกอบ ความสัมพันธ์ระหว่างองค์ประกอบ รูปแบบของการท่องเที่ยว ประวัติความเป็นมาของการท่องเที่ยวและโรงแรมจากอดีตจนถึงปัจจุบัน บัณฑิตที่มีผลกระทบต่อการท่องเที่ยว ผลกระทบของการท่องเที่ยวต่อเศรษฐกิจ สังคมและสิ่งแวดล้อม การวางแผนและพัฒนาการท่องเที่ยว การจัดการการท่องเที่ยว อย่างยั่งยืน กฎหมายเกี่ยวกับการท่องเที่ยว ธุรกิจใอุตสาหกรรมการท่องเที่ยว องค์การที่มีบทบาทสำคัญต่ออุตสาหกรรมท่องเที่ยว จิตวิทยานบริการในอุตสาหกรรมท่องเที่ยว โดยคำนึงสถานการณ์การท่องเที่ยวโลกและมาตรฐานการท่องเที่ยวสากล

32342 ภาวะผู้นำและพฤติกรรมองค์การ (6 หน่วยกิต)**Leadership and Organizational Behaviour****วัตถุประสงค์**

1. เพื่อให้มีความรู้ความเข้าใจเกี่ยวกับผู้นำและภาวะผู้นำ
2. เพื่อนำไปประยุกต์ใช้ภาวะผู้นำในองค์การได้
3. เพื่อให้มีความรู้ความเข้าใจในพฤติกรรมองค์การ

คำอธิบายชุดวิชา

แนวคิดและทฤษฎีเกี่ยวกับผู้นำและภาวะผู้นำ คุณลักษณะ ทักษะและบทบาทหน้าที่ของผู้นำ การพัฒนาของผู้นำ การตัดสินใจและการแก้ปัญหา รูปแบบภาวะผู้นำ ปัจจัยที่กำหนดตัวผู้นำ วิธีคิดเชิงกลยุทธ์ วิธีการจัดการ การปรับตัวของผู้นำให้เหมาะสมกับสถานการณ์ และคุณธรรมจริยธรรมของผู้นำ

แนวคิดและทฤษฎีเกี่ยวกับพฤติกรรมองค์การ พฤติกรรมส่วนบุคคล การจูงใจ การจัดการความเครียด พฤติกรรมกลุ่ม การสื่อสารภายในองค์การ อำนาจและการเมืองในองค์การ การจัดการความขัดแย้งและการเจรจาต่อรอง และวัฒนธรรมองค์การ

32452 กลยุทธ์การจัดการทรัพยากรมนุษย์และองค์การแห่งการเรียนรู้ (6 หน่วยกิต)**Human Resource Management Strategy and Learning Organization****วัตถุประสงค์**

1. เพื่อให้มีความรู้เกี่ยวกับแนวคิด และหลักการจัดการทรัพยากรมนุษย์
2. เพื่อให้สามารถบูรณาการความรู้ที่เกี่ยวข้องมาใช้กำหนดกลยุทธ์การจัดการทรัพยากรมนุษย์ได้อย่างสอดคล้อง
3. เพื่อให้มีความรู้เกี่ยวกับองค์การแห่งการเรียนรู้

คำอธิบายชุดวิชา

แนวคิดกลยุทธ์การจัดการทรัพยากรมนุษย์ขององค์การธุรกิจ การออกแบบโครงสร้างและระบบจัดการทรัพยากรมนุษย์ การปรับปรุงระบบการประเมินผลการปฏิบัติงาน การสร้างความเป็นผู้นำ การสร้างทีมที่มีประสิทธิภาพสูง เทคนิคและวิธีการในการพัฒนาทรัพยากรมนุษย์ กระบวนการและประเภทต่างๆ ของการฝึกอบรมในการพัฒนาทรัพยากรมนุษย์

การสร้างและสะสมความรู้ของพนักงานระดับต่างๆ ในองค์การ การถ่ายทอดความรู้จากพนักงานและทีมให้แก่องค์การ พื้นฐานสร้างองค์การแห่งการเรียนรู้ 5 ประการ ความชำนาญของบุคลากร ตัวแบบทางจิต วิสัยทัศน์ร่วม การเรียนรู้ของทีม และการคิดเชิงระบบ

41401 ภาษาอังกฤษสำหรับนักกฎหมาย (6 หน่วยกิต)**English for Lawyers****วัตถุประสงค์**

1. เพื่อให้ นักศึกษามีความรู้ความเข้าใจศัพท์ และสำนวนภาษาอังกฤษที่ใช้ในวิชากฎหมาย
2. เพื่อให้ นักศึกษาสามารถอ่าน และเข้าใจบทความ หรือตำรากฎหมายที่เป็นภาษาอังกฤษได้

คำอธิบายชุดวิชา

ศัพท์และสำนวนภาษาอังกฤษที่ใช้โดยทั่วไปในกฎหมาย เพื่อให้สามารถอ่านและเข้าใจความหมายภาษาอังกฤษเกี่ยวกับกฎหมาย

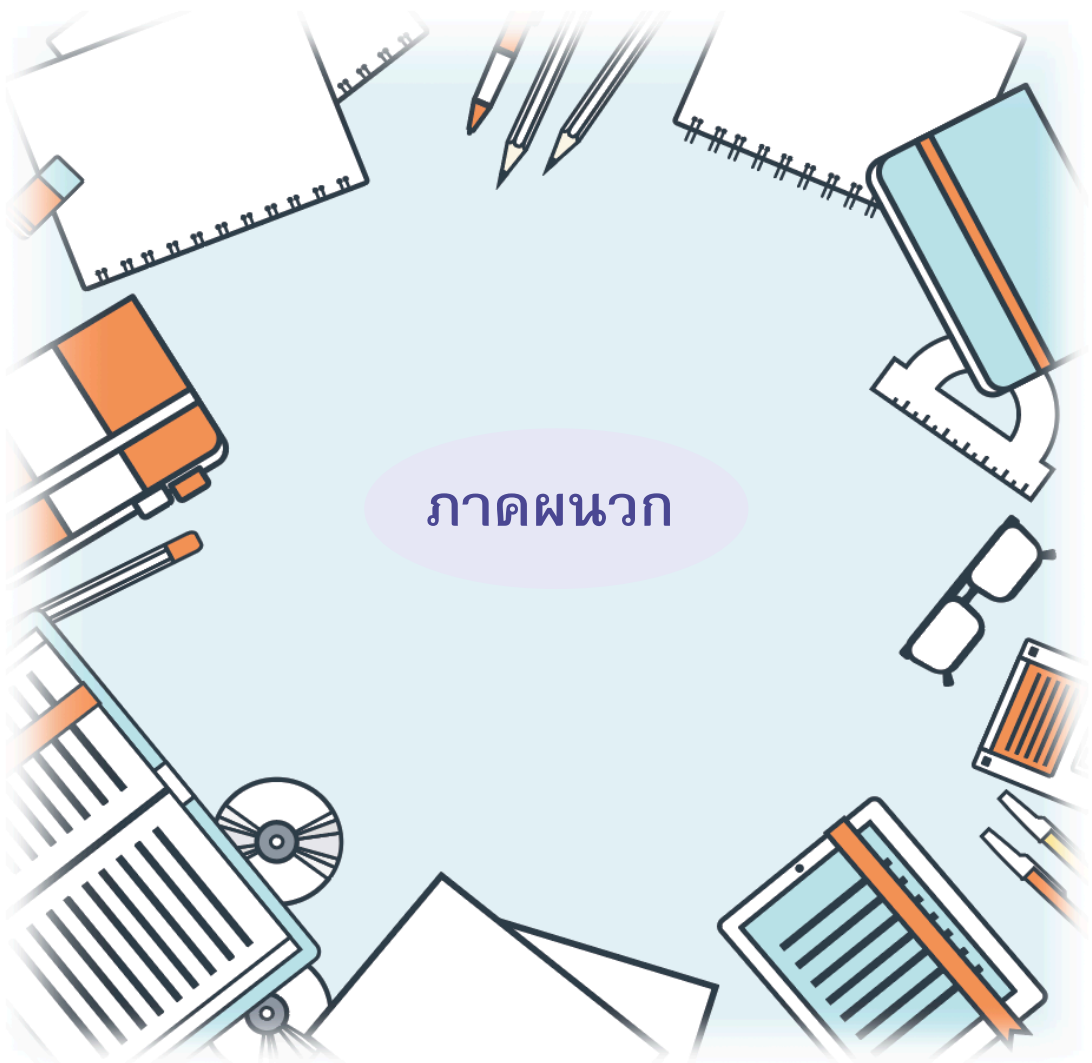

ภาคผนวก

หลักเกณฑ์การลงทะเบียนเรียนชุดวิชาเลือกเสรี

สาขาวิชาศิลปศาสตร์ (ทุกหลักสูตร)

การลงทะเบียนเรียนชุดวิชาเลือกเสรี นักศึกษาสามารถเลือกศึกษาได้จากชุดวิชาหรือรายวิชาต่างๆ ที่เปิดสอนตามโครงการสัมฤทธิ์บัตร หรือในหลักสูตรระดับประกาศนียบัตร ปริญญาตรี หรือเทียบเท่า (ตามประกาศฯ หลักเกณฑ์การลงทะเบียนเรียนชุดวิชาเลือกเสรี พ.ศ. 2562) ยกเว้นชุดวิชาหรือรายวิชาที่มีลักษณะดังต่อไปนี้

- (1) ชุดวิชาประสบการณ์วิชาชีพของทุกสาขาวิชา
- (2) ชุดวิชาหรือรายวิชาที่มีเนื้อหาซ้ำซ้อนกับชุดวิชาบังคับอื่นๆ ในหลักสูตรที่เรียน
- (3) ชุดวิชาหรือรายวิชาที่มีการกำหนดคุณสมบัติและทักษะพื้นฐานไว้อย่างเฉพาะ
- (4) ชุดวิชาหรือรายวิชาที่สภาวิชาการมีมติอนุมัติไม่ให้เป็นชุดวิชาเลือกเสรี
- (5) ชุดวิชาหรือรายวิชาที่มีเนื้อหาและมีการทำกิจกรรมภาคปฏิบัติ หรือตามที่สภาวิชาชีพ หรือ

องค์กรวิชาชีพกำหนด

ชุดวิชาต่างๆ ที่สาขาวิชาศิลปศาสตร์**ไม่อนุญาต**ให้เลือกเป็นชุดวิชาเลือกเสรีตามลักษณะดังกล่าวข้างต้นมีรายชื่อดังนี้

1. ชุดวิชาประสบการณ์วิชาชีพของทุกสาขาวิชา
2. ชุดวิชา 11006 ภาษาจีนเพื่อการพาณิชย์
3. ชุดวิชา 11007 ภาษาจีนเพื่อการท่องเที่ยว
4. ชุดวิชา 11008 ภาษาจีนเพื่ออุตสาหกรรมบริการ
5. ชุดวิชา 11009 ภาษาและวัฒนธรรมจีน
6. ชุดวิชา 11312 ภาษาอังกฤษสำหรับงานอาชีพในประชาคมอาเซียน*
(* สำหรับนักศึกษาหลักสูตรศิลปศาสตรบัณฑิต แขนงวิชาภาษาอังกฤษ สามารถลงทะเบียนเรียนชุดวิชานี้ได้)
7. ชุดวิชา 14111 ทักษะการเรียนรู้ภาษาอังกฤษด้วยตนเอง
8. ชุดวิชา 14212 ไวยากรณ์ภาษาอังกฤษเพื่อการสื่อสาร*
(* สำหรับนักศึกษาหลักสูตรศิลปศาสตรบัณฑิต แขนงวิชาภาษาอังกฤษ สามารถลงทะเบียนเรียนชุดวิชานี้ได้)
9. ชุดวิชา 14213 การอ่านภาษาอังกฤษ 1
10. ชุดวิชา 14214 การเขียนภาษาอังกฤษ 1*
11. ชุดวิชา 14215 ภาษาศาสตร์ภาษาอังกฤษเบื้องต้น*
12. ชุดวิชา 14216 การสื่อสารระหว่างวัฒนธรรม*
13. ชุดวิชา 14217 การอ่านร้อยแก้วภาษาอังกฤษ*
(* สำหรับนักศึกษาหลักสูตรศิลปศาสตรบัณฑิต แขนงวิชาภาษาอังกฤษ สามารถลงทะเบียนเรียนชุดวิชานี้ได้)
14. ชุดวิชา 14317 การอ่านภาษาอังกฤษ 2
15. ชุดวิชา 14318 หลักการแปล*
16. ชุดวิชา 14319 ทักษะการแปลภาษาอังกฤษ*

17. ชุดวิชา 14320 การออกเสียงภาษาอังกฤษ*
18. ชุดวิชา 14321 วรรณคดีเบื้องต้น*
- (* สำหรับนักศึกษาลัทธิศิลปศาสตรบัณฑิต แขนงวิชาภาษาอังกฤษ สามารถลงทะเบียนเรียนชุดวิชานี้ได้)
19. ชุดวิชา 14421 การเขียนภาษาอังกฤษ 2*
20. ชุดวิชา 14422 การนำเสนองานเป็นภาษาอังกฤษอย่างมีประสิทธิภาพ*
21. ชุดวิชา 14424 วรรณคดีโลก*
- (* สำหรับนักศึกษาลัทธิศิลปศาสตรบัณฑิต แขนงวิชาภาษาอังกฤษ สามารถลงทะเบียนเรียนชุดวิชานี้ได้)
22. ชุดวิชา 16344 การพูดและการแสดงสำหรับวิทยุกระจายเสียง
23. ชุดวิชา 16360 การศึกษาชุมชนเพื่อการวิจัยและพัฒนา
24. ชุดวิชา 16423 การผลิตภาพยนตร์ขั้นสูง
25. ชุดวิชา 16426 การสร้างสรรค์งานโฆษณา/การสื่อสารแบรนด์
26. ชุดวิชา 16440 การเขียนสำหรับสื่อสิ่งพิมพ์/การเขียนเชิงวารสารศาสตร์
27. ชุดวิชา 16441 การผลิตสื่อสิ่งพิมพ์/การผลิตและเผยแพร่งานวารสารศาสตร์
28. ชุดวิชา 16445 การจัดและการผลิตรายการวิทยุกระจายเสียงเบื้องต้น/
การจัดรายการวิทยุกระจายเสียงและวิทยุออนไลน์
29. ชุดวิชา 16446 การผลิตรายการวิทยุกระจายเสียงขั้นสูง/
การผลิตรายการวิทยุกระจายเสียง
30. ชุดวิชา 16448 การผลิตรายการโทรทัศน์เบื้องต้น/
การสร้างสรรค์และการผลิตรายการโทรทัศน์เบื้องต้น
31. ชุดวิชา 16449 การผลิตรายการโทรทัศน์ขั้นสูง/
การสร้างสรรค์และการผลิตรายการโทรทัศน์ขั้นสูง
32. ชุดวิชา 16452 การผลิตภาพยนตร์เบื้องต้น
33. ชุดวิชา 16455 การรณรงค์และผลิตงานโฆษณา/การสร้างสรรค์คอนเทนต์และสตรีมมิ่ง
34. ชุดวิชา 16457 การเขียนเพื่อการประชาสัมพันธ์
35. ชุดวิชา 16458 การสร้างสรรค์และผลิตงานประชาสัมพันธ์
36. ชุดวิชา 16463 การวางแผน การออกแบบ และการผลิตสื่อชุมชน/
37. ชุดวิชา 20001 ระบบการเรียนการสอน
38. ชุดวิชา 20002 การพัฒนาพฤติกรรมเด็ก
39. ชุดวิชา 20101 พื้นฐานการศึกษา
40. ชุดวิชา 20201 พัฒนศึกษา
41. ชุดวิชา 20202 วิทยาการการสอน
42. ชุดวิชา 20203 การศึกษากับชีวิตและชุมชน
43. ชุดวิชา 21201 พฤติกรรมวัยเด็ก
44. ชุดวิชา 21211 วิทยาศาสตร์สุขภาพระดับปฐมวัยศึกษา
45. ชุดวิชา 21311 พฤติกรรมการสอนปฐมวัยศึกษา
46. ชุดวิชา 21312 สื่อการสอนระดับปฐมวัยศึกษา
47. ชุดวิชา 21313 วรรณกรรมและลีลาคดีระดับปฐมวัยศึกษา

48. ขุดวิชา 21321 พฤติกรรมการสอนประถมศึกษา
49. ขุดวิชา 21322 สื่อการสอนระดับประถมศึกษา
50. ขุดวิชา 21323 การสอนกลุ่มทักษะ 1: ภาษาไทย
51. ขุดวิชา 21324 การสอนกลุ่มทักษะ 2: คณิตศาสตร์
52. ขุดวิชา 21325 การสอนภาษาอังกฤษระดับประถมศึกษา
53. ขุดวิชา 21401 วรรณกรรมประถมศึกษา
54. ขุดวิชา 21411 การสร้างเสริมประสบการณ์ชีวิตระดับประถมศึกษา
55. ขุดวิชา 21412 การสร้างเสริมลักษณะนิสัยระดับประถมศึกษา
56. ขุดวิชา 21413 การจัดการศูนย์และโรงเรียนประถมศึกษา
57. ขุดวิชา 21421 การสอนกลุ่มสร้างเสริมประสบการณ์ชีวิต
58. ขุดวิชา 21422 การสอนกลุ่มสร้างเสริมลักษณะนิสัย
59. ขุดวิชา 21423 การสอนกลุ่มการทำงานและพื้นฐานอาชีพ
60. ขุดวิชา 22151 ความคิดเชิงวิเคราะห์
61. ขุดวิชา 22211 ภาษาไทย 1: การใช้ภาษาสำหรับครู
62. ขุดวิชา 22212 ภาษาไทย 2: การประพันธ์สำหรับครู
63. ขุดวิชา 22231 สังคมศึกษา 1: ภูมิศาสตร์สำหรับครู
64. ขุดวิชา 22232 สังคมศึกษา 2: ประวัติศาสตร์สำหรับครู
65. ขุดวิชา 22241 วิทยาศาสตร์ 1: เคมี – ฟิสิกส์พื้นฐาน
66. ขุดวิชา 22242 วิทยาศาสตร์ 2: วิทยาศาสตร์กายภาพและเทคโนโลยี
67. ขุดวิชา 22251 คณิตศาสตร์ 1: เซต ระบบจำนวน และเรขาคณิตวิเคราะห์
68. ขุดวิชา 22252 คณิตศาสตร์ 2: แคลคูลัสเบื้องต้น
69. ขุดวิชา 22301 พฤติกรรมการสอนมัธยมศึกษา
70. ขุดวิชา 22302 สื่อการสอนระดับมัธยมศึกษา
71. ขุดวิชา 22303 การจัดระบบการสอนการทำงานและอาชีพ
72. ขุดวิชา 22305 พฤติกรรมวัยรุ่น
73. ขุดวิชา 22306 การจัดการเรียนการสอนอาชีพศึกษา
74. ขุดวิชา 22311 ภาษาไทย 3: ภาษาศาสตร์สำหรับครู
75. ขุดวิชา 22312 ภาษาไทย 4: วรรณคดีสำหรับครู
76. ขุดวิชา 22331 สังคมศึกษา 3: เศรษฐศาสตร์สำหรับครู
77. ขุดวิชา 22332 สังคมศึกษา 4: สังคมวิทยา – มานุษยวิทยา สำหรับครู
78. ขุดวิชา 22341 วิทยาศาสตร์ 3: แนวคิดวิทยาศาสตร์และคณิตศาสตร์
79. ขุดวิชา 22342 วิทยาศาสตร์ 4: โลกกับสิ่งมีชีวิต
80. ขุดวิชา 22351 คณิตศาสตร์ 3: เมตริกซ์ พีชคณิตนามธรรม เวกเตอร์ และความน่าจะเป็น
81. ขุดวิชา 22352 คณิตศาสตร์ 4: พัฒนาการของคณิตศาสตร์
82. ขุดวิชา 22401 วรรณกรรมมัธยมศึกษา
83. ขุดวิชา 22402 ประชากรและประชากรศึกษา
84. ขุดวิชา 22403 วิทยาการสิ่งแวดล้อมสำหรับโรงเรียนและชุมชน
85. ขุดวิชา 22411 การสอนภาษาไทย

86. ชุดวิชา 22412 ภาษาไทย 5: การอ่านสำหรับครู
87. ชุดวิชา 22413 ภาษาไทย 6: การเขียนสำหรับครู
88. ชุดวิชา 22414 ภาษาไทย 7: วรรณคดีวิจารณ์สำหรับครู
89. ชุดวิชา 22415 ภาษาไทย 8: คติชนวิทยาการสำหรับครู
90. ชุดวิชา 22431 การสอนสังคมศึกษา
91. ชุดวิชา 22432 สังคมศึกษา 5: ประวัติศาสตร์ไทยสำหรับครู
92. ชุดวิชา 22433 สังคมศึกษา 6: รัฐศาสตร์สำหรับครู
93. ชุดวิชา 22434 จริยศึกษา
94. ชุดวิชา 22441 การสอนวิทยาศาสตร์
95. ชุดวิชา 22448 วิทยาศาสตร์ชีวภาพกายภาพ 1
96. ชุดวิชา 22449 วิทยาศาสตร์ชีวภาพกายภาพ 2
97. ชุดวิชา 22451 การสอนคณิตศาสตร์
98. ชุดวิชา 22452 แคลคูลัสขั้นสูงและสมการดิฟเฟอเรนเชียล
99. ชุดวิชา 22455 ดรรกศาสตร์ เชต และทฤษฎีจำนวน
100. ชุดวิชา 23304 โรงเรียนกับชุมชน
101. ชุดวิชา 24402 การพัฒนาแบบทดสอบผลสัมฤทธิ์ทางการเรียน
102. ชุดวิชา 24403 การวัดและประเมินผลกลุ่มวิชาเตรียมประสบการณ์
103. ชุดวิชา 24404 การวัดและประเมินผลกลุ่มวิชาทักษะและสร้างเสริมประสบการณ์
104. ชุดวิชา 24405 การวัดและประเมินผลกลุ่มวิชาเฉพาะ
105. ชุดวิชา 24418 เทคนิคการเขียนข้อสอบ
106. ชุดวิชา 24420 การโปรแกรมคอมพิวเตอร์เพื่อการวัดและประเมินผลการศึกษา
107. ชุดวิชา 27104 วิทยุกระจายเสียงและวิทยุโทรทัศน์เพื่อการศึกษา
108. ชุดวิชา 31306 ทฤษฎีและปฏิบัติการจัดการโครงการเพื่องานก่อสร้าง
109. ชุดวิชา 31307 ทฤษฎีและปฏิบัติการวางแผนงานก่อสร้าง
110. ชุดวิชา 31308 ทฤษฎีและปฏิบัติการสำรวจปริมาณและการประมาณราคางานก่อสร้าง
111. ชุดวิชา 31309 ทฤษฎีและปฏิบัติการจัดการงานสนามในงานก่อสร้าง
112. ชุดวิชา 31412 ทฤษฎีและปฏิบัติการควบคุมและการตรวจงานก่อสร้าง
113. ชุดวิชา 31413 ทฤษฎีและปฏิบัติการจัดการเครื่องจักรกลงานก่อสร้าง
114. ชุดวิชา 32304 การจัดการทรัพยากรมนุษย์
115. ชุดวิชา 32477 การจัดการธุรกิจนำเที่ยวและมัคคุเทศก์
และการจัดการธุรกิจตัวแทนท่องเที่ยว
116. ชุดวิชา 32480 การจัดการห้องพัก และการจัดการอาหารและเครื่องดื่ม
117. ชุดวิชา 32485 ความรู้เฉพาะอาชีพมัคคุเทศก์และการบริการในอุตสาหกรรมท่องเที่ยว
118. ชุดวิชา 33204 กฎหมายมหาชนสำหรับการบริหารการปกครองท้องถิ่น
119. ชุดวิชา 33206 สหกรณ์ วิสาหกิจชุมชน และการจัดการการตลาด
120. ชุดวิชา 33209 สัมมนากฎหมายสำหรับนักปกครองท้องถิ่น
121. ชุดวิชา 33210 สัมมนาการบริหารการปกครองท้องถิ่น
122. ชุดวิชา 33305 กฎหมายแพ่ง พาณิชย์ และที่ดินสำหรับนักปกครองท้องถิ่น

123. ขุดวิชา 33307 กฎหมายเกี่ยวกับการปฏิบัติงานสำหรับนักปกครองท้องถิ่น
124. ขุดวิชา 33312 หลักปรัชญาเศรษฐกิจพอเพียง และการจัดการการเกษตร ทรัพยากรธรรมชาติ สิ่งแวดล้อม
125. ขุดวิชา 33452 กฎหมายอาญาสำหรับนักปกครองท้องถิ่น
126. ขุดวิชา 33453 การจัดการองค์การและทรัพยากรมนุษย์สำหรับนักปกครองท้องถิ่น
127. ขุดวิชา 33454 นโยบายสาธารณะ ยุทธศาสตร์และการวางแผน การบริหารการปกครองท้องถิ่น
128. ขุดวิชา 51102 การส่งเสริมสุขภาพจิตและการพยาบาลจิตเวช
129. ขุดวิชา 51103 พยาธิสรีรวิทยาและเภสัชวิทยาคลินิกสำหรับพยาบาล
130. ขุดวิชา 51105 การพยาบาลชุมชนและการรักษาพยาบาลเบื้องต้น
131. ขุดวิชา 51109 การพยาบาลพื้นฐาน และการฝึกปฏิบัติการพยาบาล
132. ขุดวิชา 51110 การพยาบาลผู้ใหญ่
133. ขุดวิชา 51111 การฝึกปฏิบัติการพยาบาลผู้ใหญ่
134. ขุดวิชา 51207 การพยาบาลเด็กและวัยรุ่น
135. ขุดวิชา 51208 การพยาบาลผู้ใหญ่และผู้สูงอายุ
136. ขุดวิชา 51209 การพยาบาลเด็ก วัยรุ่น และการฝึกปฏิบัติการพยาบาล
137. ขุดวิชา 51210 การพยาบาลมารดา ทารก การผดุงครรภ์ และการฝึกปฏิบัติการพยาบาล 1
138. ขุดวิชา 51211 การพยาบาลจิตเวช สุขภาพจิต และการฝึกปฏิบัติการพยาบาล
139. ขุดวิชา 51212 การพยาบาลมารดา ทารก การผดุงครรภ์ และการฝึกปฏิบัติการพยาบาล 2
140. ขุดวิชา 51309 การพยาบาลครอบครัวและการผดุงครรภ์
141. ขุดวิชา 51311 การพยาบาลอนามัยชุมชน การรักษาโรคเบื้องต้น และการฝึกปฏิบัติการพยาบาล
142. ขุดวิชา 51312 การพยาบาลผู้สูงอายุ และการฝึกปฏิบัติการพยาบาล
143. ขุดวิชา 51313 การฝึกปฏิบัติการพยาบาลที่เลือกสรร
144. ขุดวิชา 52310 การฝึกปฏิบัติงานสาธารณสุขในชุมชน
145. ขุดวิชา 52311 การปฐมพยาบาลและการบำบัดโรคเบื้องต้น
146. ขุดวิชา 52315 การตรวจประเมิน การบำบัดโรคเบื้องต้น การดูแลฟื้นฟูสภาพและการส่งต่อ
147. ขุดวิชา 52316 การทำงานด้านสาธารณสุขในชุมชน
148. ขุดวิชา 52405 การฝึกงานวิชาชีพสาธารณสุขในชุมชน
149. ขุดวิชา 52408 การสัมมนาเพื่อพัฒนาทักษะด้านสาธารณสุข
150. ขุดวิชา 54113 สุขศาสตร์อุตสาหกรรม: การประเมิน
151. ขุดวิชา 54118 ปฏิบัติการวิทยาศาสตร์
152. ขุดวิชา 54121 ปฏิบัติการวิทยาศาสตร์พื้นฐาน
153. ขุดวิชา 54125 การตรวจวัดและประเมินทางสุขศาสตร์อุตสาหกรรม
154. ขุดวิชา 54132 เทคโนโลยีวิศวกรรมความปลอดภัย
155. ขุดวิชา 55203 จุลชีววิทยา ปรสิตรวิทยาและพยาธิสรีรวิทยาสำหรับการแพทย์แผนไทย
156. ขุดวิชา 55204 เคมีเภสัชวัตถุ เภสัชวิทยาและพิษวิทยาสำหรับการแพทย์แผนไทย
157. ขุดวิชา 55307/55324 การฝึกปฏิบัติเภสัชพฤกษศาสตร์และเภสัชกรรมแผนไทย

158. ขุดวิชา 55310/55325 นวดแผนไทย 1
159. ขุดวิชา 55311 การฝึกปฏิบัติเวชกรรมและนวดแผนไทย
160. ขุดวิชา 55313/55327 ผดุงครรภ์แผนไทย
161. ขุดวิชา 55314/55328 เกสัชกรรมแผนไทย 1
162. ขุดวิชา 55315/55329 นวดแผนไทย 2
163. ขุดวิชา 55316/55330 การฝึกปฏิบัตินวดแผนไทย
164. ขุดวิชา 55317/55331 เวชกรรมแผนไทย 1
165. ขุดวิชา 55318/55332 เวชกรรมแผนไทย 2
166. ขุดวิชา 55319/55333 การฝึกปฏิบัติเวชกรรมแผนไทย
167. ขุดวิชา 55320/55322 ร่างกายมนุษย์
168. ขุดวิชา 55321/55334 เกสัชกรรมแผนไทย 2
169. ขุดวิชา 55401 การวิจัยทางการแพทย์แผนไทย
170. ขุดวิชา 55402 ผดุงครรภ์แผนไทยและการฝึกปฏิบัติผดุงครรภ์แผนไทย
171. ขุดวิชา 71114 การจัดการและเทคนิคการบริการในโรงแรม
172. ขุดวิชา 71205 เคมีและจุลชีววิทยาทางอาหาร
173. ขุดวิชา 71207 หลักการและการประยุกต์วิธีประเมินทางโภชนาการ
174. ขุดวิชา 71215 การจัดการและเทคนิคการบริการในภัตตาคาร
175. ขุดวิชา 71304 ชีวเคมีและจุลชีววิทยาของอาหาร
176. ขุดวิชา 71332 เคมีและจุลชีววิทยาของอาหาร
177. ขุดวิชา 72399 การฝึกงานด้านพัฒนาการครอบครัวและชุมชน
178. ขุดวิชา 91202 ระบบนิเวศป่าไม้และการจัดการ
179. ขุดวิชา 91366 การจัดการทรัพยากรป่าไม้เชิงเศรษฐกิจ
180. ขุดวิชา 91458 การจัดการสิ่งแวดล้อมป่าไม้
181. ขุดวิชา 93256 การฝึกปฏิบัติเสริมทักษะการผลิตพืช
182. ขุดวิชา 93446 การจัดการการผลิตสุกรและสัตว์ปีก
183. ขุดวิชา 93447 การจัดการการผลิตสัตว์เคี้ยวเอื้อง
184. ขุดวิชา 93455 การฝึกปฏิบัติการจัดการการผลิตพืช
185. ขุดวิชา 93460 การฝึกปฏิบัติการจัดการการผลิตสัตว์
186. ขุดวิชา 94466 การเริ่มต้นธุรกิจ การตัดสินใจ และการจัดการความเสี่ยงในธุรกิจการเกษตร
187. ขุดวิชา 96401 ระบบสำนักงานอัตโนมัติ
188. ขุดวิชา 96408 การจัดการระบบฐานข้อมูล
189. ขุดวิชา 96411 ระบบสารสนเทศและการจัดการความรู้
190. ขุดวิชา 96413 การออกแบบและพัฒนาเว็บ
191. ขุดวิชา 96414 การโปรแกรมคอมพิวเตอร์
192. ขุดวิชา 97216 เทคโนโลยีกระบวนการพิมพ์
193. ขุดวิชา 97315 เครื่องมือ เครื่องจักร วัสดุ และการบำรุงรักษาในอุตสาหกรรม/
เครื่องมือและเครื่องจักรกลการผลิต

194. ชุตริชา 97316 เทคโนโลยีในการออกแบบผลิตภัณฑ์และ
กระบวนการผลิตในอุตสาหกรรม
195. ชุตริชา 97318 การออกแบบทางการพิมพ์และบรรจุภัณฑ์
196. ชุตริชา 97320 นวัตกรรม การออกแบบ เทคโนโลยีผลิตภัณฑ์และบรรจุภัณฑ์
197. ชุตริชา 97403 เทคโนโลยีก่อนพิมพ์
198. ชุตริชา 97404 กระบวนการพิมพ์พื้นนูนและพื้นราบ
199. ชุตริชา 97405 กระบวนการพิมพ์พื้นลึก การพิมพ์พื้นฉลุลายผ้าและการพิมพ์ไร่แรงกด
200. ชุตริชา 97406 เทคนิคหลังพิมพ์
201. ชุตริชา 97425 การวิจัยและการสัมมนาทางเทคโนโลยีการผลิตอุตสาหกรรม
202. ชุตริชา 97427 การแปรรูปอาหารและเกษตรแปรรูป
203. ชุตริชา 97431 เทคโนโลยีการแปรรูปบรรจุภัณฑ์
204. ชุตริชา 97434 เทคโนโลยีหลังพิมพ์
205. ชุตริชา 99311 ระบบสำนักงานอัตโนมัติและพาณิชย์อิเล็กทรอนิกส์
206. ชุตริชา 99323 การโปรแกรมคอมพิวเตอร์สำหรับวิทยาการข้อมูล
207. ชุตริชา 99412 หลักการและการบริหารเครือข่าย
208. ชุตริชา 99413 การโปรแกรมคอมพิวเตอร์ขั้นสูง
209. ชุตริชา 99420 การโปรแกรมเว็บ
210. ชุตริชา 99421 การโปรแกรมเชิงวัตถุ
211. ชุตริชา 99422 การโปรแกรมประยุกต์บนอุปกรณ์เคลื่อนที่
212. ชุตริชา 99424 ปัญญาประดิษฐ์และการเรียนรู้ของเครื่อง

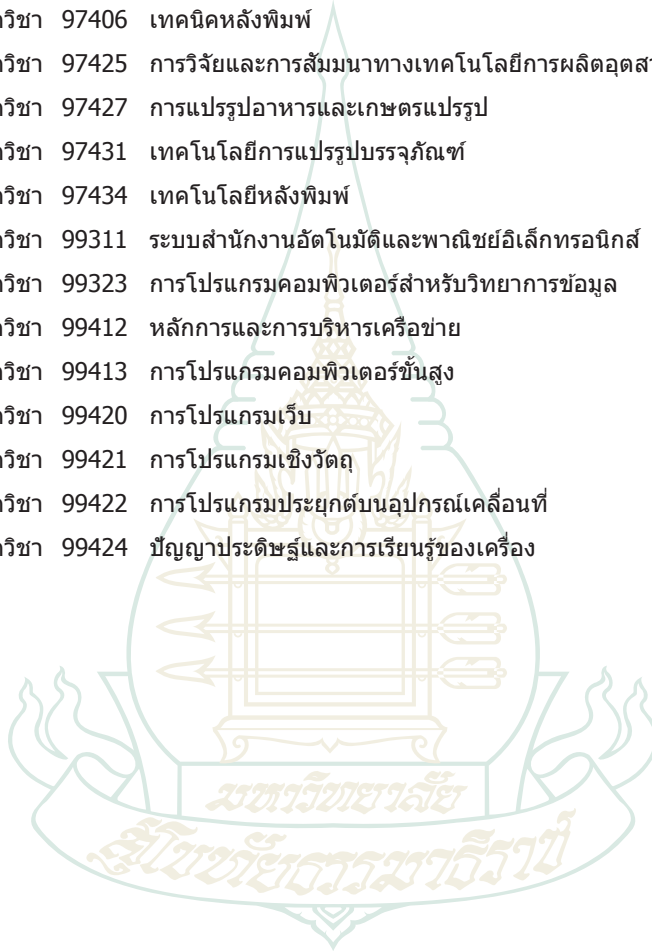

รายชื่อชุดวิชาภาษาไทยและภาษาอังกฤษ

(เรียงตามตัวอักษร)

รายชื่อชุดวิชาภาษาไทยและภาษาอังกฤษ	รหัสชุดวิชา
กลยุทธ์การจัดการทรัพยากรมนุษย์และ องค์การแห่งการเรียนรู้	Human Resource Management Strategy and Learning Organization 32452
การเขียนภาษาอังกฤษ	English Writing 10173
การเขียนภาษาอังกฤษ 1	English Writing 1 14214
การเขียนภาษาอังกฤษ 2	English Writing 2 14421
การจัดการงานสำนักงาน	Office Work Management 13421
การจัดการองค์การสารสนเทศ	Management of Information Organizations 13314
การใช้ภาษาอังกฤษ	Interaction: Effective Communication in English 10171
การนำเสนองานเป็นภาษาอังกฤษอย่างมีประสิทธิภาพ	Effective Presentations in English 14422
การบริการและเผยแพร่สารสนเทศ	Information Services and Dissemination 13313
การบริหารศูนย์สื่อการศึกษา	Administration of Educational Media Center 27112
การพัฒนาและการใช้สื่อการเรียนรู้ เพื่อการเรียนรู้ตลอดชีวิต	Development of Learning Media for Lifelong Learning 26406
การพัฒนาและการจัดการทรัพยากรสารสนเทศ	Collection Development and Management 13311
การวิเคราะห์สารสนเทศ	Information Analysis 13312
การวิจัยและการปฏิบัติงานสารสนเทศองค์ พื้นฐานเชิงประจักษ์	Research and Evidence-based Information Practice 13203
การสงวนรักษาสารสนเทศดิจิทัล	Digital Preservation 13315
การสื่อสารธุรกิจในยุคดิจิทัล	Business Communication in the Digital Age 13321
การสื่อสารในงานสารสนเทศ	Communication in Information Work 13202
การสื่อสารระหว่างวัฒนธรรม	Intercultural Communication 14216
การออกเสียงภาษาอังกฤษ	English Pronunciation 14320
การอ่านภาษาไทย	Thai Reading 10202
การอ่านภาษาอังกฤษ	English Reading 10172
การอ่านภาษาอังกฤษ 1	English Reading 1 14213
การอ่านภาษาอังกฤษ 2	English Reading 2 14317
การอ่านร้อยแก้วภาษาอังกฤษ	Reading English Prose 14217
การอ่านและการเขียนภาษาเขมร	Khmer Reading and Writing 11011
ความรู้เบื้องต้นเกี่ยวกับการท่องเที่ยวและ อุตสาหกรรมท่องเที่ยว	Introduction to Tourism and Tourism Industry 32335
จิตวิทยาและวิทยาการการเรียนรู้	Psychology and Learning Methodology 20303
ทรัพยากรสารสนเทศลักษณะพิเศษ	Special Information Resources 13411
ท้องถิ่นไทย	Thai Localities 12313
ทักษะการแปลภาษาอังกฤษ	Translation Skills in English 14319
ทักษะการเรียนรู้ภาษาอังกฤษด้วยตนเอง	Self-study Skills for English Language Learning 14111
ทักษะชีวิต	Life Skills 10103
เทคโนโลยีดิจิทัลและวิทยาการข้อมูล	Digital Technology and Data Science 13413
ไทยกับการปรับประเทศให้ทันสมัย	Modernization in Thailand 12406

รายชื่อชุดวิชาภาษาไทยและภาษาอังกฤษ		รหัสชุดวิชา
ไทยกับสังคมโลก	Thailand and the World Community	10152
ไทยศึกษา	Thai Studies	10151
แนวคิดไทย	Thai Mind	12407
ประวัติศาสตร์การเมืองและเศรษฐกิจไทย	Thai Political and Economic History	12312
ประวัติศาสตร์ไทย	Thai History	10201
ประสบการณ์ไทยคดีศึกษา	Experience in Thai Studies	12409
ประสบการณ์วิชาชีพภาษาอังกฤษ	Professional Experience in English	14423
ประสบการณ์วิชาชีพสารสนเทศศาสตร์	Professional Experience in Information Science	13401
พันธกิจสัมพันธ์กับชุมชนในงานสารสนเทศ	Community Engagement and Information Work	13416
พื้นฐานสังคมและวัฒนธรรมเขมร	Background of Khmer Society and Culture	11010
ภาษาเขมรเชิงธุรกิจ	Khmer for Business	11012
ภาษาเขมรเพื่อการท่องเที่ยว	Khmer for Tourism	11013
ภาษาเขมรเพื่อการสื่อสาร	Khmer for Communication	10163
ภาษาจีนเพื่อการท่องเที่ยว	Chinese for Tourism	11007
ภาษาจีนเพื่อการพาณิชย์	Chinese for Commerce	11006
ภาษาจีนเพื่อการสื่อสาร	Chinese for Communication	10162
ภาษาจีนเพื่ออุตสาหกรรมบริการ	Chinese for Service Industry	11008
ภาษาและวัฒนธรรมจีน	Chinese Language and Culture	11009
ภาษาถิ่นและวรรณกรรมท้องถิ่นไทย	Thai Dialect and Local Literary Works	12411
ภาษาไทยเพื่อการสื่อสาร	Thai for Communication	10161
ภาษาศาสตร์ภาษาอังกฤษเบื้องต้น	Introduction to English Linguistics	14215
ภาษาอังกฤษเพื่อการเกษตร	English for Agriculture	11308
ภาษาอังกฤษเพื่อการท่องเที่ยว	English for Tourism	11302
ภาษาอังกฤษเพื่อการสื่อสาร	English for Communication	10111
ภาษาอังกฤษเพื่องานสารสนเทศ	English for Information Work	11313
ภาษาอังกฤษสำหรับครูสอนภาษา	English for Language Teachers	11311
ภาษาอังกฤษสำหรับงานอาชีพในประชาคมอาเซียน	English for Professions in ASEAN Community	11312
ภาษาอังกฤษสำหรับเจ้าหน้าที่สำนักงาน	English for Office Staff	11304
ภาษาอังกฤษสำหรับช่าง	English for Technicians	11307
ภาษาอังกฤษสำหรับนักกฎหมาย	English for Lawyers	41401
ภาษาอังกฤษสำหรับนักธุรกิจ	English for Business	11301
ภาษาอังกฤษสำหรับบุคลากรสาธารณสุข	English for Health Personnel	11306
ภาษาอังกฤษสำหรับผู้ใช้คอมพิวเตอร์*	English for Computer Users	11305
ภาษาอังกฤษสำหรับผู้ใช้เทคโนโลยีดิจิทัล	English for Users of Digital Technology	11305
ภาษาอังกฤษสำหรับพนักงานโรงแรม	English for Hotel Personnel	11303
ภาวะผู้นำและพฤติกรรมองค์กร	Leadership and Organizational Behaviour	32342
ระบบสารสนเทศสำนักงาน	Office Information System	13423
ลักษณะภาษาไทย	Characteristic of Thai Language	12410
โลกทัศน์ไทย	Thai World View	12311
วรรณคดีไทย	Thai Literature	12306
วรรณคดีเบื้องต้น	Introduction to Literature	14321
วรรณคดีโลก	Global Literature	14424

รายชื่อชุดวิชาภาษาไทยและภาษาอังกฤษ		รหัสชุดวิชา
วัฒนธรรมกับการท่องเที่ยว	Culture and Tourism	12402
วิถีไทย	Thai Living	12310
วิทยาศาสตร์ เทคโนโลยีและสิ่งแวดล้อมเพื่อชีวิต	Science, Technology and Environment for Life	10141
ไวยากรณ์ภาษาอังกฤษเพื่อการสื่อสาร	English Grammar in Use	14212
ศิลปะกับสังคมไทย	The Arts and Thai Society	12305
สังคมไทย	Thai Society	12303
สังคมมนุษย์	Human Society	10131
สังคมและวัฒนธรรมไทย	Thai Society and Culture	11111
สังคมและวัฒนธรรมอาเซียน	Society and Culture in the ASEAN Community	10164
สารสนเทศศาสตร์เบื้องต้น	Introduction to Information Science	13201
หลักการแปล	Principles of Translation	14318
แหล่งวิทยาการชุมชนเพื่อการเรียนรู้ตลอดชีวิต	Community Resources for Lifelong Learning	26403
แหล่งสารสนเทศทางสังคมศาสตร์ มนุษยศาสตร์และวิทยาศาสตร์	Information Sources in Social Sciences, Humanities and Science	13412
องค์การและการจัดการ และการจัดการเชิงกลยุทธ์	Organization and Management and Strategic Management	32210
อารยธรรมมนุษย์	Human Civilization	10121





A series of horizontal dotted lines for writing, consisting of 20 lines spaced evenly down the page.



ที่ปรึกษา

ผู้ช่วยศาสตราจารย์วสันต์ รัตนโกคา
รองศาสตราจารย์ ดร.สันศักดิ์ ทองรินทร์

บรรณาธิการ

รองศาสตราจารย์กฤติกา จิวลักษณ์
นางสาวกรรณิการ์ สติรบรรณกุล

ผู้รวบรวมและจัดทำ

นางสาวกรรณิการ์ สติรบรรณกุล
นางสาวเบญจมาศ นนทรักษ์

ออกแบบปก

หน่วยศิลปะ สำนักพิมพ์

จัดทำโดย

ฝ่ายพัฒนาหลักสูตรและการสอน สำนักวิชาการ

พิมพ์ที่

โรงพิมพ์มหาวิทยาลัยสุโขทัยธรรมมาธิราช นนทบุรี 2565





มจร. แหล่งการศึกษา ตลอดชีวิต ไร้ขีดจำกัด