



สาขาวิชาวิทยาการจัดการ
มหาวิทยาลัยสุโขทัยธรรมมาธิราช

การสอนเสริมครั้งที่ 2
32311

เอกสารโสตทัศนชุดวิชา

การบัญชีต้นทุน 1 และ การบัญชีต้นทุน 2

Cost Accounting 1 and Cost Accounting 2

บัตรต้นทุนงาน

จุดค้าเลขที่	งานสั่งทำเลขที่
ชนิดของผลิตภัณฑ์	กำหนดส่งมอบ
แบบของผลิตภัณฑ์	วันเริ่มผลิต
จำนวนหน่วย	วันผลิตเสร็จ

วัสดุทางตรง		ค่าแรงทางตรง		ค่าใช้จ่ายการผลิต	
วันที่	ใบสำคัญ	จำนวนเงิน	วันที่	ใบสำคัญ	จำนวนเงิน

เอกสารโสตทัศนศึกษา การบัญชีต้นทุน 1 และการบัญชีต้นทุน 2 การสอนเสริมครั้งที่ 2
จัดทำขึ้นเพื่อเป็นบริการแก่นักศึกษาในการสอนเสริม

จัดทำต้นฉบับ : คณะกรรมการกลุ่มปรับปรุงชุดวิชา

บรรณาธิการ / ออกแบบ : หน่วยผลิตสื่อสอนเสริม ศูนย์โสตทัศนศึกษา
สำนักเทคโนโลยีการศึกษา

จัดพิมพ์ : สำนักพิมพ์มหาวิทยาลัยสุโขทัยธรรมมาธิราช

พิมพ์ที่ : โรงพิมพ์มหาวิทยาลัยสุโขทัยธรรมมาธิราช
พิมพ์ครั้งที่ 1 ภาค 1/2556 ปรับปรุง

แผนการสอนเสริมครั้งที่ 2

ชุดวิชา 32311 การบัญชีต้นทุน 1 และ การบัญชีต้นทุน 2

รายชื่อหน่วยที่สอนเสริม

- | | |
|-------------|--|
| หน่วยที่ 6 | การบัญชีต้นทุนมาตรฐาน |
| หน่วยที่ 7 | ต้นทุนฐานกิจกรรม |
| หน่วยที่ 8 | ความรู้ทั่วไปเกี่ยวกับการบัญชีเพื่อการจัดการ |
| หน่วยที่ 9 | การงบประมาณ |
| หน่วยที่ 10 | การต้นทุนรวมและการต้นทุนผันแปร |

ประเด็น

1. แนวคิดและการบันทึกบัญชีเกี่ยวกับต้นทุนมาตรฐาน
2. แนวคิดเกี่ยวกับต้นทุนฐานกิจกรรม ระบบต้นทุนฐานกิจกรรม และการใช้ข้อมูลต้นทุนฐานกิจกรรมเพื่อการจัดการ
3. แนวคิดเกี่ยวกับการบริหารต้นทุน และแนวคิดเกี่ยวกับต้นทุนเพื่อการบริหาร
4. แนวคิดและวิธีการจัดทำงบประมาณ
5. แนวคิดงบกำไรขาดทุนเกี่ยวกับต้นทุนผลิตภัณฑ์ของการต้นทุนรวมและการต้นทุนผันแปร

แนวคิด

1. ต้นทุนมาตรฐาน เป็นวิธีคิดต้นทุนผลิตภัณฑ์ซึ่งใช้ต้นทุนที่กำหนดขึ้นล่วงหน้าตีราคาผลิตภัณฑ์ ต้นทุนผลิตภัณฑ์ที่คิดไว้ล่วงหน้านี้ จะกำหนดโดยใช้มาตรฐานที่พึงปฏิบัติได้ ซึ่งจะช่วยในการวางแผนตัดสินใจ และเป็นบรรทัดฐานในการควบคุมต้นทุน
2. การคิดต้นทุนฐานกิจกรรมได้นำมาใช้แทนความคิด ต้นทุนแบบเดิม เพื่อให้เหมาะสมกับการผลิตสมัยใหม่ และการคำนวณต้นทุนได้ถูกต้องแม่นยำยิ่งขึ้น ต้นทุนฐานกิจกรรมจะแบ่งการดำเนินงานตามกิจกรรม โดยจะต้องมีการวิเคราะห์และระบุกิจกรรม การคำนวณต้นทุนกิจกรรม การกำหนดตัวหลักต้นทุน และการกำหนดต้นทุนผลิตภัณฑ์ ข้อมูลต้นทุนฐานกิจกรรมสามารถจะช่วยฝ่ายบริหารในการบริหารควบคุมและตัดสินใจด้วย
3. การบริหารต้นทุนมีวัตถุประสงค์เพื่อให้ได้มาซึ่งข้อมูลต้นทุนผลิตภัณฑ์ หรือต้นทุนการให้บริการ หรือ ต้นทุนอื่นๆ ที่อยู่ในความต้องการของผู้บริหารและเพื่อช่วยผู้บริหารในการวางแผน ควบคุม และตัดสินใจ นักบัญชีบริหารทำหน้าที่เป็นที่ปรึกษาที่สนับสนุนข้อมูลทางการบัญชี และให้คำแนะนำด้านการบัญชี และการเงินแก่ผู้บริหาร โดยนักบัญชีบริหารต้องมีมาตรฐานทางจริยธรรม

ต้นทุนเพื่อการบริหารประกอบด้วย ต้นทุนเพื่อการพยากรณ์พฤติกรรมต้นทุน ต้นทุนเพื่อการวางแผน ต้นทุนเพื่อการควบคุมการปฏิบัติงาน และต้นทุนเพื่อการตัดสินใจ การบริหารสมัยใหม่ มุ่งเน้นความพึงพอใจของลูกค้าโดยเพิ่มคุณภาพและปรับปรุงการปฏิบัติงานอย่างต่อเนื่อง โดยขจัดความ

สิ้นเปลืองที่เกิดขึ้นในกระบวนการทำงาน ทั้งนี้เพื่อให้องค์กรสามารถอยู่รอดได้ภายใต้สภาพแวดล้อมที่เปลี่ยนแปลงไปอย่างรวดเร็ว

4. งบประมาณ เป็นระบบการวางแผนงานที่เกี่ยวข้องกับตัวเลขทางการเงิน สำหรับการดำเนินธุรกิจที่จะเกิดขึ้นในอนาคต นับเป็นเครื่องมือที่สำคัญของการบริหารในด้านการวางแผน และการควบคุมขององค์การธุรกิจ เพื่อให้องค์การธุรกิจบรรลุเป้าหมายที่วางไว้ ดังนั้น การจัดทำงบประมาณจึงต้องเตรียมความพร้อมขององค์การธุรกิจ และจัดขั้นตอนในการจัดทำงบประมาณอย่างมีประสิทธิภาพ จึงจะทำให้ได้งบประมาณที่ดี ที่สามารถนำไปใช้ได้อย่างประสพผลสำเร็จ งบประมาณที่องค์การธุรกิจจัดทำขึ้น ประกอบด้วย งบประมาณ 2 ประเภท คือ งบประมาณดำเนินการ กับงบประมาณการเงิน ซึ่งงบประมาณทั้ง 2 ประเภทนี้ จัดเป็นงบประมาณหลักขององค์การธุรกิจ
5. การต้นทุนผันแปร หมายถึง การบัญชีที่คิดต้นทุนการผลิตสินค้าเฉพาะส่วนที่ผันแปรได้เท่านั้น ส่วนต้นทุนคงที่ที่เกิดขึ้นทั้งหมดในงวดนั้น จะถือเป็นต้นทุนสำหรับงวด หรือค่าใช้จ่ายสำหรับงวดที่มีการผลิต ส่วนการต้นทุนรวม หมายถึง การบัญชีที่คิดทั้งต้นทุนคงที่และต้นทุนผันแปรที่เกิดขึ้นเป็นต้นทุนการผลิตสินค้า

วัตถุประสงค์

เมื่อเข้ารับการสอนเสริมแล้ว นักศึกษาสามารถ

1. บันทึบบัญชีตามระบบต้นทุนมาตรฐาน และวิเคราะห์หาสาเหตุของผลต่างที่เกิดขึ้นได้
2. อธิบายแนวคิด หลักการ และระบบต้นทุนฐานกิจกรรมได้
3. อธิบายระบบการบริหารต้นทุน บทบาทของผู้บริหาร และนักบัญชีบริหาร จริยธรรมของผู้บริหารและนักบัญชีบริหาร การจำแนกประเภทต้นทุนเพื่อการบริหาร การรายงานต้นทุนเพื่อการบริหาร และการบัญชีเพื่อการจัดการกับการบริหารสมัยใหม่ได้
4. อธิบายการงบประมาณ และจัดทำงบประมาณดำเนินการและงบประมาณการเงินได้
5. อธิบายลักษณะของการต้นทุนผันแปร และการต้นทุนรวม ระบุข้อแตกต่างและคำนวณต้นทุนขาย ต้นทุนสินค้าปลายงวดตามวิธีการบัญชีทั้ง 2 ได้

กิจกรรมการสอนเสริม

1. ประเมินผลตนเองก่อนเรียน
2. สรุปสาระสังเขปของประเด็นที่ 1 – 5
3. เปิดโอกาสให้ผู้เข้ารับการสอนเสริมซักถามปัญหา
4. ให้ผู้เข้ารับการสอนเสริมฝึกการคำนวณต้นทุน
5. ประเมินผลตนเองหลังเรียน

สื่อการสอนเสริม

1. แบบประเมินผลก่อนและหลังการสอนเสริม
2. เอกสารโสตทัศนประกอบการฟังบรรยาย (สำหรับนักศึกษาที่เข้ารับการสอนเสริม)
3. แบบประเมินความคิดเห็นของผู้รับการสอนเสริม

แบบประเมินผลตนเองของนักศึกษาก่อนรับการสอนเสริม

ครั้งที่ 2

ชุดวิชา การบัญชีต้นทุน 1 และการบัญชีต้นทุน 2

คำชี้แจง ให้นักศึกษาวงกลมล้อมรอบอักษรหน้าข้อความที่ถูกต้องที่สุดเพียงข้อเดียว

1. ผลต่างราคาวัตถุดิบทางตรงคำนวณได้อย่างไร
 - ก. (ราคาจริง - ราคามาตรฐาน) x ปริมาณมาตรฐาน
 - ข. (ราคาจริง - ราคามาตรฐาน) x ปริมาณจริง
 - ค. (ปริมาณจริง - ปริมาณมาตรฐาน) x ราคามาตรฐาน
 - ง. (ปริมาณจริง - ปริมาณมาตรฐาน) x ราคาจริง
 - จ. ราคาเฉลี่ย x จำนวนเฉลี่ย

2. ผลต่างปริมาณวัตถุดิบทางตรงคำนวณได้อย่างไร
 - ก. (จำนวนที่ใช้จริง - จำนวนตามมาตรฐาน) x ราคามาตรฐาน
 - ข. (จำนวนที่ใช้จริง - จำนวนตามมาตรฐาน) x ราคาจริง
 - ค. (ราคาจริง - ราคามาตรฐาน) x จำนวนที่ใช้จริง
 - ง. (ราคาจริง - ราคามาตรฐาน) x จำนวนตามมาตรฐาน
 - จ. ราคาเฉลี่ย x จำนวนเฉลี่ย

3. เกณฑ์การปันส่วนต้นทุนตามกิจกรรม ใช้ฐานดังข้อใด
 - ก. ฐานการปันส่วนตามตัวผลิตภัณฑ์กิจกรรม
 - ข. ฐานการปันส่วนตามตัวผลิตภัณฑ์การผลิต
 - ค. ฐานการปันส่วนตามชั่วโมงแรงงานทางตรง
 - ง. ฐานการปันส่วนตามจำนวนผลผลิต
 - จ. ฐานการปันส่วนตามโดยวิธีย้อนกลับ

4. ข้อใดเป็นขั้นตอนของการวางระบบของต้นทุนฐานกิจกรรม
 - ก. การวิเคราะห์และระบุกิจกรรม
 - ข. การคำนวณต้นทุนผลิตภัณฑ์
 - ค. การวิเคราะห์และระบุตัวผลิตภัณฑ์ต้นทุนกิจกรรม
 - ง. การคำนวณต้นทุนกิจกรรม
 - จ. ถูกทุกข้อ

5. ข้อใดเป็นหน้าที่และความรับผิดชอบของนักบัญชีบริหาร

- ก. ช่วยผู้บริหารในการวางแผน โดยจัดทำข้อมูลทางการบัญชีและการเงินเกี่ยวกับแผนงานที่ผู้บริหารตั้งเป้าหมายไว้
- ข. ช่วยผู้บริหารในการควบคุมการปฏิบัติงาน โดยการจัดทำรายงานผลปฏิบัติงานที่เกิดขึ้นจริงเปรียบเทียบกับแผนงานที่วางไว้
- ค. ช่วยผู้บริหารในการตัดสินใจ โดยการจัดทำข้อมูลเพื่อสนับสนุนให้ผู้บริหารสามารถตัดสินใจให้ง่ายขึ้น
- ง. ช่วยผู้บริหารในการปรับปรุงอย่างต่อเนื่อง โดยการจัดทำข้อมูลและรายงานต่างๆ ตามวิธีที่จะปรับปรุงการทำงานให้ดีขึ้น
- จ. ถูกทุกข้อ

6. ข้อใดเป็นต้นทุนที่จัดอยู่ในการจำแนกประเภทต้นทุนเพื่อการตัดสินใจ

- ก. ต้นทุนจม
- ข. ต้นทุนที่ควบคุมได้
- ค. ต้นทุนผันแปร
- ง. ต้นทุนตามงบประมาณ
- จ. ต้นทุนตามเป้าหมาย

7. ผู้ใดมีหน้าที่รับผิดชอบในการจัดทำงบประมาณ

- ก. พนักงานทุกระดับ
- ข. ผู้บริหารระดับสูง
- ค. ผู้อำนวยการงบประมาณ
- ง. หัวหน้างาน
- จ. ผู้บริหารทุกระดับ

8. ข้อใดจัดเป็นงบประมาณดำเนินการ

- ก. งบประมาณลงทุน
- ข. งบประมาณยืดหยุ่น
- ค. งบประมาณขาย
- ง. งบประมาณงบดุล
- จ. งบประมาณเงินสด

9. บริษัทหมักนา จำกัด ผลิตสินค้าในปีนี 2,000 หน่วย โดยมีต้นทุนการผลิตดังนี้

- วัสดุทางตรง	12,000 บาท
- ค่าแรงงานทางตรง	8,000 บาท
- ค่าใช้จ่ายการผลิตผันแปร	4,000 บาท
- ค่าใช้จ่ายการผลิตคงที่	4,000 บาท

จากข้อมูลข้างต้น ถ้าบริษัทหมักนา จำกัด ใช้วิธีการต้นทุนผันแปรแล้ว ต้นทุนการผลิตสินค้าต่อหน่วยจะเป็นเท่าไร

- ก. 10 บาท
- ข. 12 บาท
- ค. 14 บาท
- ง. 16 บาท
- จ. 18 บาท

10. จากข้อมูลในข้อ 9 ถ้าบริษัทหมักนา จำกัด ขายสินค้าได้ 1,500 หน่วย และใช้วิธีการต้นทุนรวมแล้ว กำไรจากการดำเนินงานตามวิธีการต้นทุนรวม จะแตกต่างจากวิธีการต้นทุนผันแปรอย่างไร

- ก. สูงกว่า 1,000 บาท
- ข. ต่ำกว่า 1,000 บาท
- ค. สูงกว่า 500 บาท
- ง. ต่ำกว่า 500 บาท
- จ. ไม่ต่างกัน

สไลด์ทัศน์ # 2.1 การวิเคราะห์ผลต่างต้นทุนมาตรฐาน

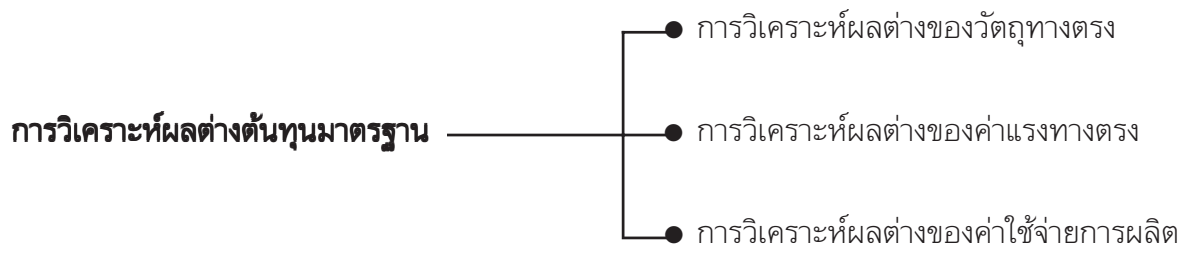

สไลด์ทัศน์ # 2.2 แสดงการปันส่วนค่าใช้จ่ายการผลิตในระบบต้นทุนแบบเต็ม

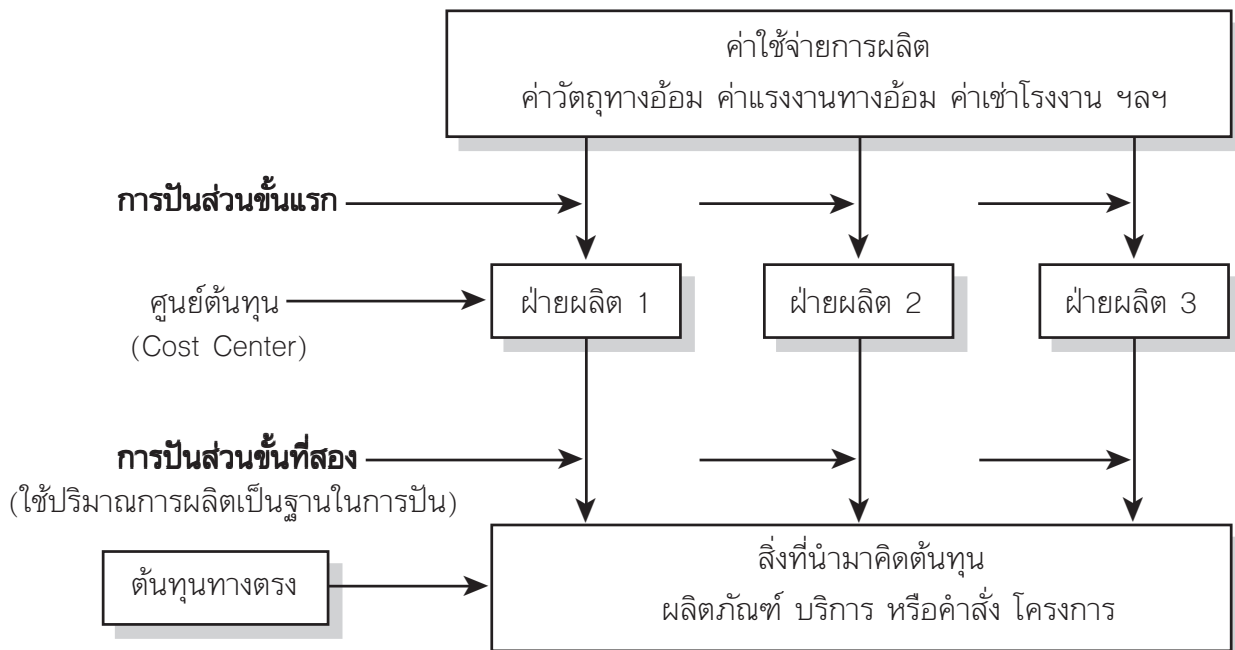

ไสตท์ศน์ # 2.4

แสดงแบบจำลอง A B C และระดับกิจกรรมในระบบ A B C

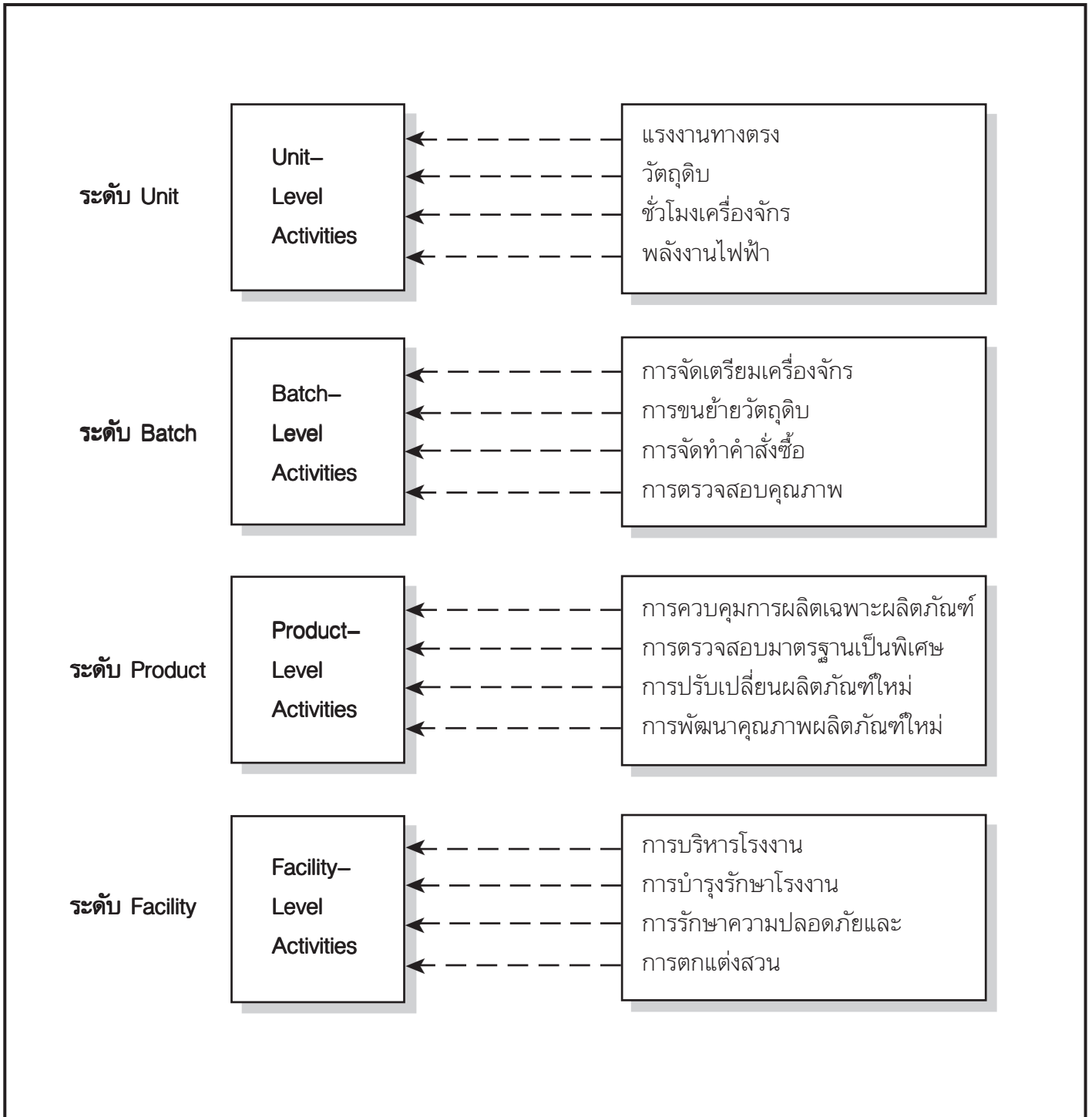

ไสตท์ศน์ # 2.5 ปัจจัยที่ส่งผลกระทบต่อการบริหารต้นทุน

ปัจจัยที่ส่งผลกระทบต่อการบริหารต้นทุน

1. การแข่งขันกันทั่วทั้งโลก
(Global Competition)
2. การเติบโตของอุตสาหกรรมบริการ
(Growth of the Service Industry)
3. ความเจริญก้าวหน้าทางเทคโนโลยีสารสนเทศ
(Advance in Information Technology)

ไสตท์ศน์ # 2.6 การจำแนกประเภทต้นทุนเพื่อการบริหาร

การจำแนกประเภทต้นทุนเพื่อการบริหาร

1. จำแนกประเภทต้นทุนเพื่อพยากรณ์พฤติกรรมต้นทุน
 - 1.1 ต้นทุนผันแปร
 - 1.2 ต้นทุนคงที่
2. จำแนกประเภทต้นทุนเพื่อการวางแผน
 - 2.1 ต้นทุนตามงบประมาณ
 - 2.2 ต้นทุนมาตรฐาน
 - 2.3 ต้นทุนตามเป้าหมาย
 - 2.4 ต้นทุนคุณภาพ
3. จำแนกประเภทต้นทุนเพื่อควบคุมการปฏิบัติงาน
 - 3.1 ต้นทุนที่ควบคุมได้
 - 3.2 ต้นทุนที่ควบคุมไม่ได้
4. จำแนกประเภทต้นทุนเพื่อการตัดสินใจ
 - 4.1 ต้นทุนส่วนต่าง
 - 4.2 ต้นทุนเสียโอกาส
 - 4.3 ต้นทุนจม
 - 4.4 ต้นทุนที่หลีกเลี่ยงได้ และต้นทุนที่หลีกเลี่ยงไม่ได้

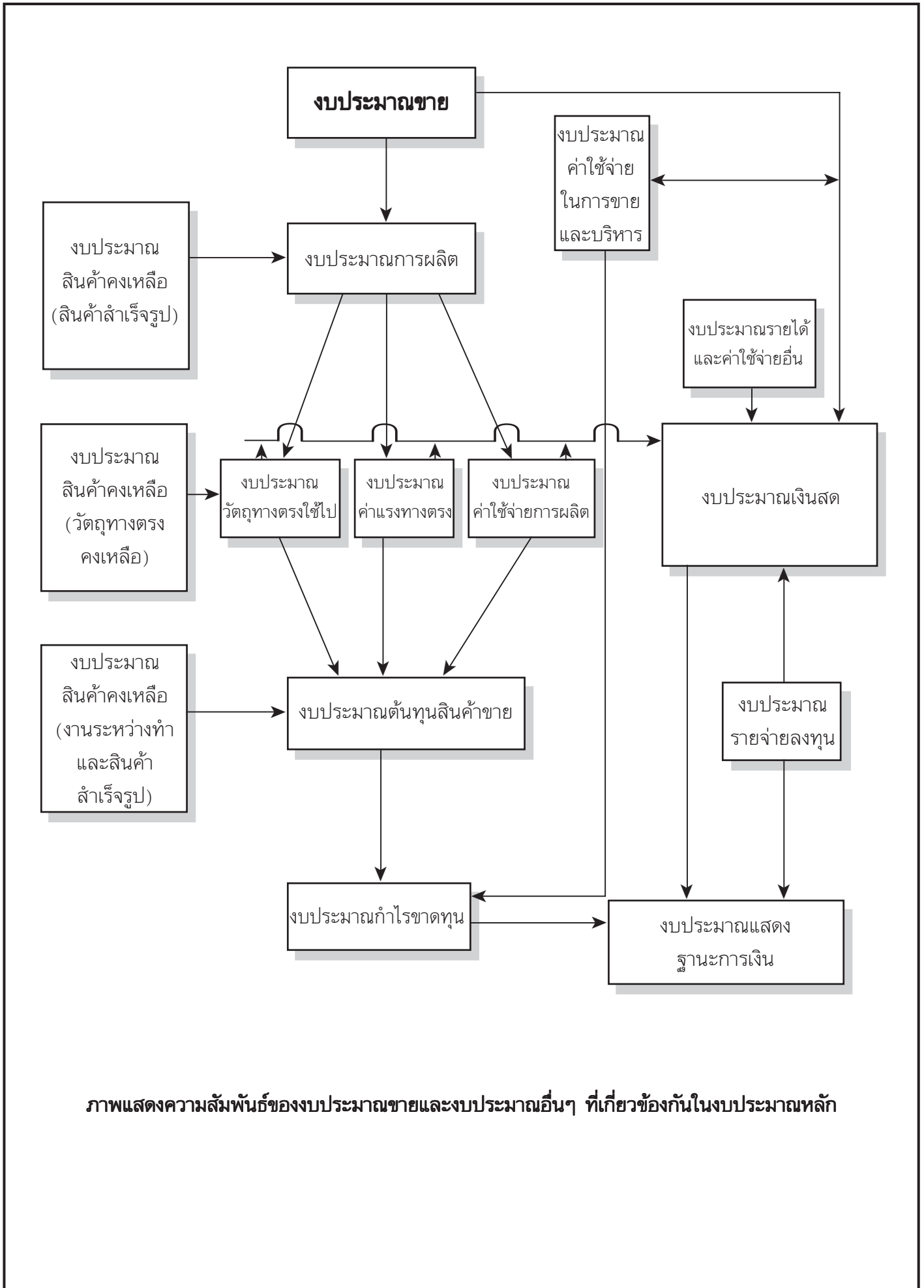

ภาพแสดงความสัมพันธ์ของงบประมาณขายและงบประมาณอื่นๆ ที่เกี่ยวข้องกันในงบประมาณหลัก

ไสตท์ศน์ # 2.8

การจัดประเภทต้นทุน: การต้นทุนรวม และการต้นทุนผันแปร

การต้นทุนรวม	รายการต้นทุน	การต้นทุนผันแปร
ต้นทุนผลิตภัณฑ์ (Product Cost)	<div style="display: flex; align-items: center; justify-content: center;"> <div style="font-size: 2em; margin-right: 10px;">}</div> <div style="text-align: center;"> วัตถุประสงค์ ค่าแรงงานทางตรง ค่าใช้จ่ายการผลิตผันแปร ค่าใช้จ่ายการผลิตคงที่ </div> </div>	ต้นทุนผลิตภัณฑ์ (Product Cost)
ค่าใช้จ่ายประจำงวด (Period Cost)	ค่าใช้จ่ายในการขายและบริหารผันแปร ค่าใช้จ่ายในการขายและบริหารคงที่	ค่าใช้จ่ายประจำงวด (Period Cost)

ไสตท์ศน์ # 2.9

งบกำไรขาดทุนตามการต้นทุนผันแปร

ค่าขาย		xxx
หัก ค่าใช้จ่ายผันแปร		
ต้นทุนสินค้าขาย		
สินค้าคงเหลือต้นงวด	xx	
บวก ต้นทุนการผลิตผันแปร	<u>xx</u>	
ต้นทุนมีไว้ขาย	xx	
หัก สินค้าคงเหลือปลายงวด	<u>xx</u>	xx
ค่าใช้จ่ายในการขายและบริหารผันแปร	<u>xx</u>	<u>xx</u>
กำไรผันแปร (Contribution Margin)		xx
หัก ค่าใช้จ่ายคงที่		
ค่าใช้จ่ายการผลิต	xx	
ค่าใช้จ่ายในการขายและการบริหาร	<u>xx</u>	<u>xx</u>
กำไรจากการดำเนินงาน (บาท)		<u>xx</u>

แบบประเมินผลตนเองของนักศึกษาหลังรับการสอนเสริม

ครั้งที่ 2

ชุดวิชา การบัญชีต้นทุน 1 และการบัญชีต้นทุน 2

คำชี้แจง ให้นักศึกษาวางกลมล้อมรอบอักษรหน้าข้อความที่ถูกต้องที่สุดเพียงข้อเดียว

1. ผลต่างราคาวัตถุดิบทางตรงเมื่อซื้อ คำนวณได้อย่างไร
 - ก. (ราคาจริง - ราคามาตรฐาน) x จำนวนที่ซื้อจริง
 - ข. (ราคาจริง - ราคามาตรฐาน) x จำนวนที่ควรใช้ตามมาตรฐาน
 - ค. (จำนวนที่ซื้อจริง - จำนวนที่ควรใช้ตามมาตรฐาน) x ราคาจริง
 - ง. (จำนวนที่ใช้จริง - จำนวนที่ควรใช้ตามมาตรฐาน) x ราคามาตรฐาน
 - จ. (ราคาจริง - ราคามาตรฐาน) จำนวนเฉลี่ยที่ใช้ในการผลิต

2. ผลต่างปริมาณวัตถุดิบทางตรงคำนวณได้อย่างไร
 - ก. (จำนวนที่ใช้จริง - จำนวนมาตรฐาน) x ราคาจริง
 - ข. (จำนวนที่ใช้จริง - จำนวนมาตรฐาน) x ราคามาตรฐาน
 - ค. (ราคาจริง - ราคามาตรฐาน) x จำนวนตามมาตรฐาน
 - ง. (ราคาจริง - ราคามาตรฐาน) x จำนวนที่ใช้จริง
 - จ. ราคาเฉลี่ย x จำนวนเฉลี่ย

3. แนวคิดต้นทุนฐานกิจกรรม คือข้อใด
 - ก. ถือว่ากิจกรรมเป็นสิ่งที่ทำให้เกิดต้นทุน
 - ข. ถือว่ากิจกรรมการผลิต เป็นสิ่งที่ทำให้เกิดต้นทุน
 - ค. ถือว่ากิจกรรมการขายและบริการ เป็นสิ่งที่ทำให้เกิดต้นทุน
 - ง. ถือว่าการปันส่วนค่าใช้จ่ายการผลิตตามกิจกรรมมีความถูกต้อง
 - จ. ถูกทุกข้อ

4. ข้อใดจัดเป็นต้นทุนที่ผันแปรตามจำนวนครั้งที่ทำกิจกรรม
 - ก. ต้นทุนวัตถุดิบทางตรงที่ใช้ไปในการผลิต
 - ข. ต้นทุนในการขนย้ายวัตถุดิบเข้าโรงงาน
 - ค. ต้นทุนค่าไฟฟ้าที่ให้แสงสว่างในโรงงาน
 - ง. ต้นทุนการปรับหน้าดินโดยใช้เครื่องจักร
 - จ. ต้นทุนค่าเสื่อมราคาของโรงงาน

5. ข้อใด**ไม่ใช่**มาตรฐานทางจริยธรรมของนักบัญชีบริหาร

- ก. ความสามารถ
- ข. การรักษาความลับ
- ค. ความซื่อสัตย์
- ง. ความไว้วางใจได้
- จ. ไม่มีข้อใดเป็นคำตอบ

6. ข้อใดเป็นต้นทุนที่จัดอยู่ในการจำแนกประเภทต้นทุนเพื่อการวางแผน

- ก. ต้นทุนคงที่
- ข. ต้นทุนมาตรฐาน
- ค. ต้นทุนที่ควบคุมได้
- ง. ต้นทุนเสียโอกาส
- จ. ต้นทุนที่หลีกเลี่ยงได้

7. ผู้ใดมีหน้าที่รับผิดชอบในการจัดทำงบประมาณ

- ก. พนักงานทุกระดับ
- ข. ผู้บริหารระดับสูง
- ค. ผู้อำนวยการงบประมาณ
- ง. หัวหน้างาน
- จ. ผู้บริหารทุกระดับ

8. ข้อใดจัดเป็นงบประมาณการเงิน

- ก. งบประมาณการผลิต
- ข. งบประมาณลงทุน
- ค. งบประมาณกำไรขาดทุน
- ง. งบประมาณค่าใช้จ่าย
- จ. งบประมาณต้นทุนสินค้าขาย

9. บริษัทแอนนา จำกัด มีข้อมูลเกี่ยวกับการผลิตสินค้าดังนี้

- วัตถุดิบตรงหน่วยละ 5 บาท
- ค่าแรงงานทางตรงหน่วยละ 3.50 บาท
- ค่าใช้จ่ายการผลิตผันแปรหน่วยละ 2.50 บาท
- ค่าใช้จ่ายการผลิตคงที่รวม 3,000 บาท
- จำนวนหน่วยผลิต 1,500 หน่วย

จากข้อมูลข้างต้น ถ้าบริษัทแอนนา จำกัด ใช้วิธีการลงทุนผันแปร ต้นทุนการผลิตสินค้าทั้งหมดเป็นจำนวนเงินเท่าไร

- ก. 19,500 บาท
- ข. 18,000 บาท
- ค. 17,350 บาท
- ง. 16,500 บาท
- จ. 15,000 บาท

10. จากข้อมูลในข้อ 9 ถ้าบริษัทแอนนา จำกัด ขายสินค้าไป 1,300 หน่วย ในราคาหน่วยละ 25 บาท กำไรจากการดำเนินงานตามวิธีการลงทุนผันแปร จะแตกต่างจากวิธีการลงทุนรวมอย่างไร

- ก. สูงกว่า 600 บาท
- ข. ต่ำกว่า 400 บาท
- ค. ต่ำกว่า 600 บาท
- ง. ไม่แตกต่างกัน
- จ. ข้อมูลไม่เพียงพอ

เฉลยแบบประเมินผลตนเองของนักศึกษา ก่อนและหลังรับการสอนเสริม

ชุดวิชา 32311 การบัญชีต้นทุน 1 และการบัญชีต้นทุน 2

การสอนเสริมครั้งที่ 2

แบบประเมินผลก่อนการสอนเสริม	แบบประเมินผลหลังการสอนเสริม
1. ก	1. ก
2. ก	2. ข
3. ก	3. จ
4. จ	4. ข
5. จ	5. จ
6. ก	6. ข
7. จ	7. จ
8. ค	8. ข
9. ข	9. ง
10. ก	10. ข