



มหาวิทยาลัยสุโขทัยธรรมมาธิราช

กิจกรรมประจำชุดวิชา

99410 การจัดการและการออกแบบระบบโทรคมนาคม

ภาคการศึกษา 2/2564

สาขาวิชาวิทยาศาสตร์และเทคโนโลยี

## คำนำ

เนื่องด้วยมหาวิทยาลัยสุโขทัยธรรมมาธิราช มุ่งให้ผู้เรียนและนักศึกษาได้มีส่วนร่วมในกระบวนการศึกษาเล่าเรียนครบวงจร ตั้งแต่ก่อนเรียน ระหว่างเรียน และหลังจากเรียนเสร็จสิ้นไปแล้ว โดยจัดระบบการประเมินครบทั้ง 3 ส่วน ทั้งการประเมินก่อนเรียน ระหว่างเรียน และประเมินผลสุดท้าย

การประเมินกิจกรรม เป็นส่วนหนึ่งของการวัดผลสัมฤทธิ์ทางการเรียนสุดท้าย จึงให้ผู้เรียนและนักศึกษาทำกิจกรรมภาคปฏิบัติตามที่กำหนดให้โดยมีวัตถุประสงค์เพื่อให้ผู้เรียนและนักศึกษามีความสามารถ ดังนี้

1. สรุปหรือประมวลเนื้อหาสาระของเอกสารการสอนทั้งชุดวิชาหรือกลุ่มเนื้อหา กลุ่มใดกลุ่มหนึ่ง
2. ประยุกต์ความรู้จากเอกสารการสอนเพื่อจัดทำโครงการพัฒนางานอย่างใดอย่างหนึ่งที่นักศึกษาทำ
3. พัฒนาระบบ โครงการ ชิ้นงาน ฯลฯ ตามกระบวนการหรือขั้นตอนที่แสดงไว้ในหน่วยใดหน่วยหนึ่งของเอกสารการสอน
4. คิด วิเคราะห์ นำเสนอข้อมูลและความคิดในเชิงสร้างสรรค์

นอกจากนี้การทำกิจกรรมประจำชุดวิชายังทำให้นักศึกษาได้ศึกษาเอกสารการสอนตั้งแต่ต้นภาคการศึกษา และจากการวิจัยพบว่านักศึกษาที่ทำกิจกรรมจะมีโอกาสสอบผ่านในปลายภาคมากกว่านักศึกษาที่ไม่ทำกิจกรรม

คณะกรรมการบริหารชุดวิชาการจัดการและการออกแบบระบบโทรคมนาคม ขอให้นักศึกษาทุกท่านประสบความสำเร็จในการศึกษาชุดวิชานี้ และสามารถนำความรู้ไปเป็นประโยชน์ต่อการดำเนินชีวิต และการทำงานสืบไป

คณะกรรมการบริหาร

99410 การจัดการและการออกแบบระบบโทรคมนาคม

## 1. การประเมินผล

เกณฑ์การให้คะแนนกิจกรรมพิจารณาจากการตอบที่ตรงประเด็นคำถาม การครอบคลุมความถูกต้องของคำตอบ ความชัดเจนของการนำเสนอ และความละเอียดประณีตของชิ้นงาน

มหาวิทยาลัยไม่บังคับให้นักศึกษาทุกคนต้องทำกิจกรรม นักศึกษาอาจเลือกทำหรือไม่ทำก็ได้ โดยการประเมินปลายภาคสำหรับชุดวิชานี้ แบ่งออกเป็น 2 กรณี

**กรณีที่ 1 นักศึกษาทำกิจกรรม** ในกรณีนี้มหาวิทยาลัยแบ่งคะแนนออกเป็น 2 ส่วน ส่วนแรกจากคะแนนสอบปลายภาคคิดร้อยละ 80 และส่วนที่สองจากคะแนนกิจกรรมคิดร้อยละ 20 โดยคะแนนกิจกรรมจะนำไปใช้ในการประเมินทั้งการสอบไล่และสอบซ่อม นักศึกษาที่มีได้ส่งกิจกรรมในการสอบไล่ไม่สามารถส่งกิจกรรมเพื่อเป็นคะแนนในการสอบซ่อม

**กรณีที่ 2 นักศึกษาไม่ทำกิจกรรม** ในกรณีนี้มหาวิทยาลัยประเมินผลจากการสอบปลายภาคเพียงอย่างเดียว

ในการประเมินผลปลายภาค นักศึกษากลุ่มที่ทำกิจกรรมและไม่ทำกิจกรรมได้รับประเมินโดยใช้ข้อสอบฉบับเดียวกัน นักศึกษากลุ่มที่ทำกิจกรรมมีคะแนนเต็ม 80 คะแนน ส่วนนักศึกษากลุ่มที่ไม่ทำกิจกรรมจะมีคะแนนเต็ม 100 คะแนน สำหรับนักศึกษาที่ทำกิจกรรมเพื่อให้นักศึกษาได้ประโยชน์สูงสุด มหาวิทยาลัยจะนำคะแนนสอบปลายภาคของนักศึกษาเพียงอย่างเดียวมาเปรียบเทียบกับความคิดคะแนนสอบปลายภาครวมกับคะแนนกิจกรรม แล้วนำคะแนนส่วนที่มากกว่าไปใช้ในการตัดสินผลการสอบให้แก่นักศึกษา ดังตัวอย่างต่อไปนี้

ตัวอย่างที่ 1 นักศึกษาได้คะแนนกิจกรรม 18 คะแนน และทำข้อสอบได้ 70 ข้อ (คิดเป็น  $\frac{70}{120} \times 80$  เท่ากับ 46.67 คะแนน) นักศึกษาจะได้คะแนนกิจกรรมรวมกับคะแนนสอบปลายภาค  $18 + 46.67$  เท่ากับ 64.67 คะแนน กรณีคิดคะแนนจากการสอบปลายภาคเพียงอย่างเดียว นักศึกษาจะได้  $70 \times \frac{100}{120}$  เท่ากับ 58.33 คะแนน ดังนั้นมหาวิทยาลัยจะเลือกให้นักศึกษาได้คะแนน 64.67 คะแนน

ตัวอย่างที่ 2 นักศึกษาได้คะแนนกิจกรรม 13 คะแนน และทำข้อสอบได้ 92 ข้อ (คิดเป็น  $\frac{92}{120} \times 80$  เท่ากับ 61.33 คะแนน) นักศึกษาจะได้คะแนนกิจกรรมรวมกับคะแนนสอบปลายภาค  $13 + 61.33$  เท่ากับ 74.33 คะแนน กรณีคิดคะแนนจากการสอบปลายภาคเพียงอย่างเดียว นักศึกษาจะได้  $92 \times \frac{100}{120}$  เท่ากับ 76.67 คะแนน ดังนั้นมหาวิทยาลัยจะเลือกให้นักศึกษาได้คะแนน 76.67 คะแนน

## 2. การส่งกิจกรรมประจำชุด

ให้นักศึกษาดำเนินการดังนี้

1. ให้นักศึกษาส่งกิจกรรมประจำชุดวิชาฉบับจริงไปยังมหาวิทยาลัยและสำเนากิจกรรมที่สำเร็จแล้วไว้ 1 ชุด ไว้เป็นหลักฐาน
2. การส่งกิจกรรมประจำชุดวิชาภายใน 30 เมษายน 2565
3. ให้จัดทำหน้าปกรายงานให้มีข้อความตามตัวอย่างที่แนบมา
4. ส่งกิจกรรมที่สำเร็จเรียบร้อยแล้วด้วยตนเอง ณ สำนักบริการการศึกษา มหาวิทยาลัยสุโขทัยธรรมาธิราช หรือส่งทางไปรษณีย์ลงทะเบียน โดยเจ้าหน้าที่ของดังนี้

ศูนย์บริการการสอนทางไปรษณีย์

สำนักบริการการศึกษา

มหาวิทยาลัยสุโขทัยธรรมาธิราช

ตำบลบางพูด อำเภอปากเกร็ด

จังหวัดนนทบุรี 11120

(กิจกรรมประจำชุดวิชา 99410 การจัดการและการออกแบบระบบโทรคมนาคม

สาขาวิชาวิทยาศาสตร์และเทคโนโลยี)

ในกรณีที่ส่งทางไปรษณีย์ให้เก็บสลিপหรือต้นข้าวการส่ง และถ่ายเอกสารกิจกรรมที่ส่งไปมหาวิทยาลัยไว้เป็นหลักฐาน ในการส่งกิจกรรมทุกชิ้น นักศึกษาจะต้องจัดทำหน้าปกรายงาน (ปรากฏในภาคผนวกที่ส่งมาด้วย)

5. นักศึกษาสามารถตรวจสอบว่าสำนักบริการการศึกษาได้รับกิจกรรมที่นักศึกษาส่งไปแล้วหรือยัง โดยโทรศัพท์สอบถามได้ที่หมายเลข 0-2982-9633 หรือโทรศัพท์ติดต่อสำนักบริการการศึกษา หมายเลข 0-2-504-7621 หรือ โทรศัพท์ติดต่อศูนย์สารสนเทศ หมายเลข 0-2504-7888 มือถือ 08-4360-4465 , 08-4439-9478, 08-4360-5612 และ 08-4360-4957 หรือที่ E-mail : [ic.proffice@stou.ac.th](mailto:ic.proffice@stou.ac.th)

### 3. เนื้อหากิจกรรม

**คำชี้แจง** ให้นักศึกษา แสดงวิธีการหาคำตอบ ของโจทย์ในกิจกรรมต่อไปนี้ โดย เขียนด้วยลายมือตนเอง เท่านั้น ให้นักศึกษาทำกิจกรรมด้วยตนเอง ถ้าตรวจสอบได้ว่ามีการลอกกัน หรือไม่ได้ใช้ความรู้ของตนเอง หรือวิธีทำเหมือนกันหลายฉบับ จะไม่ตรวจให้คะแนน โดยตอบในกระดาษ A4 เท่านั้น โจทย์ในกิจกรรมมีทั้งหมด 12 ข้อ เชิงบูรณาการและประยุกต์หลายๆ หน่วยร่วมกัน ข้อละ 10 คะแนน มีคะแนนเต็ม 120 คะแนน

#### ข้อที่ 1

จากภาพองค์ประกอบของระบบการสื่อสารที่กำหนดให้ ขอให้ศึกษายกตัวอย่างระบบอุปกรณ์เทคโนโลยีต่างๆ ที่เกี่ยวข้องสำหรับ “การติดต่อสื่อสารในระดับหมู่บ้าน 30 ครัวเรือน เพื่อประชาสัมพันธ์การป้องกันการแพร่ระบาดของไวรัส COVID-19” โดยสามารถยกตัวอย่างระบบสื่อสารได้ทุกรูปแบบตั้งแต่ส่วนของแหล่งกำเนิดสัญญาณต้นทาง ภาคส่งสัญญาณ ช่องสัญญาณ ภาครับสัญญาณ และอุปกรณ์รับสัญญาณ พร้อมทั้งอธิบายหน้าที่การทำงานโดยคร่าวๆ สำหรับระบบอุปกรณ์ดังกล่าวที่ยกตัวอย่างมา

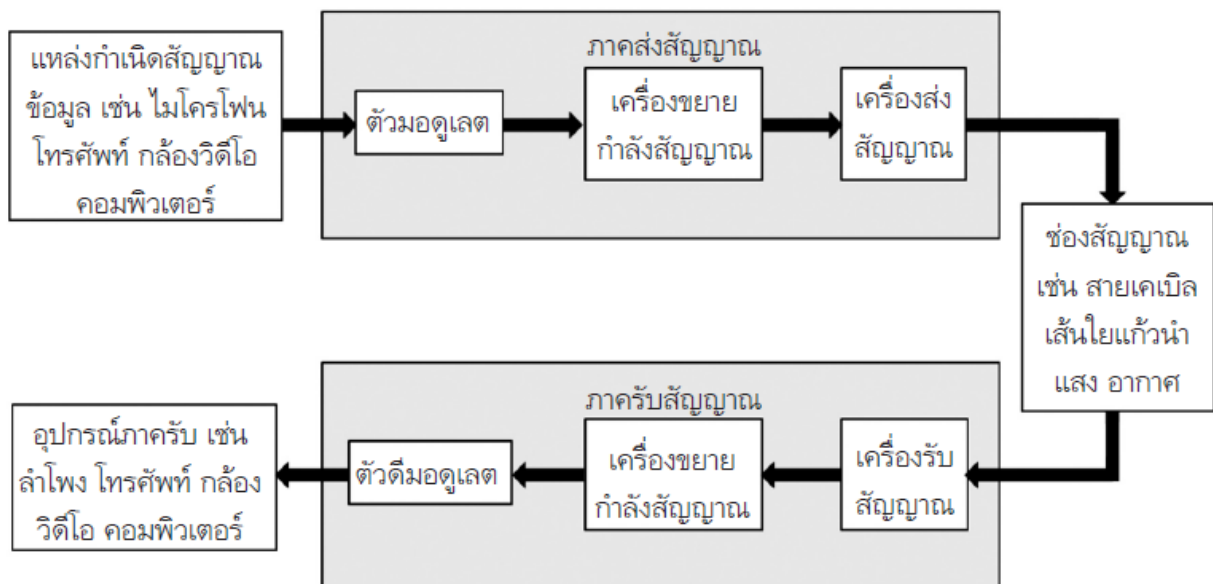



























































**ข้อที่ 11**

ประเด็นต่อไปนี้เป็นปัจจัยโดยตรง หรือ ปัจจัยโดยอ้อม ที่สร้างความท้าทายในการพัฒนาธุรกิจและอุตสาหกรรมสื่อสารโทรคมนาคม จงทำเครื่องหมายถูก ✓ เฉพาะข้อที่เป็นปัจจัยโดยตรง

- \_\_\_\_\_ 1) การออกแบบสินค้าและบริการให้ตอบสนองต่อความต้องการของผู้รับบริการ
- \_\_\_\_\_ 2) กรอบการดำเนินการธุรกิจสื่อสารโทรคมนาคมต้องออกแบบให้สอดคล้องกับกฎข้อบังคับที่ประกาศจากหน่วยงานรัฐ
- \_\_\_\_\_ 3) อุตสาหกรรมยานยนต์สร้างแอปพลิเคชันบนอุปกรณ์สื่อสารเคลื่อนที่เพื่อเสริมสร้างภาพลักษณ์ของตราสินค้าให้น่าสนใจมากขึ้น
- \_\_\_\_\_ 4) ข้อกำหนดต่างๆ เกี่ยวกับการใช้คลื่นความถี่ที่คณะกรรมการ กสทช ประกาศใช้
- \_\_\_\_\_ 5) ปริมาณผู้ใช้งานสมาร์ทโฟนที่เพิ่มขึ้นอย่างรวดเร็ว โดยเฉพาะอย่างยิ่งผู้รับบริการส่วนใหญ่เป็นวัยรุ่นและวัยทำงาน
- \_\_\_\_\_ 6) ความรู้สึกพึงพอใจของผู้ใช้บริการ
- \_\_\_\_\_ 7) พนักงานภายในองค์กรของผู้ให้บริการ
- \_\_\_\_\_ 8) กฎหมายการบริการสากล
- \_\_\_\_\_ 9) การกำหนดมาตรฐานเครือข่าย
- \_\_\_\_\_ 10) บทบัญญัติและข้อบังคับภายในประเทศ









# ปกรายงาน

กิจกรรมประจำชุดวิชา  
 99410 การจัดการและการออกแบบระบบโทรคมนาคม  
 ภาคการศึกษาที่ 2/2564  
 สาขาวิชาวิทยาศาสตร์และเทคโนโลยี

ชื่อนักศึกษา.....

รหัสประจำตัวนักศึกษา 

--	--	--	--	--	--	--	--	--	--

ที่อยู่ .....

.....

โทรศัพท์ (ถ้ามี) .....

ข้าพเจ้าขอยอมรับการตัดสินผลคะแนนภาคปฏิบัติจากผู้ประเมินเป็นที่สุด

ลงชื่อ.....

(.....)