ขั้นตอนการเสนอบทความเพื่อตีพิมพ์ในวารสารสุโขทัยธรรมาธิราช (Flow Diagram)

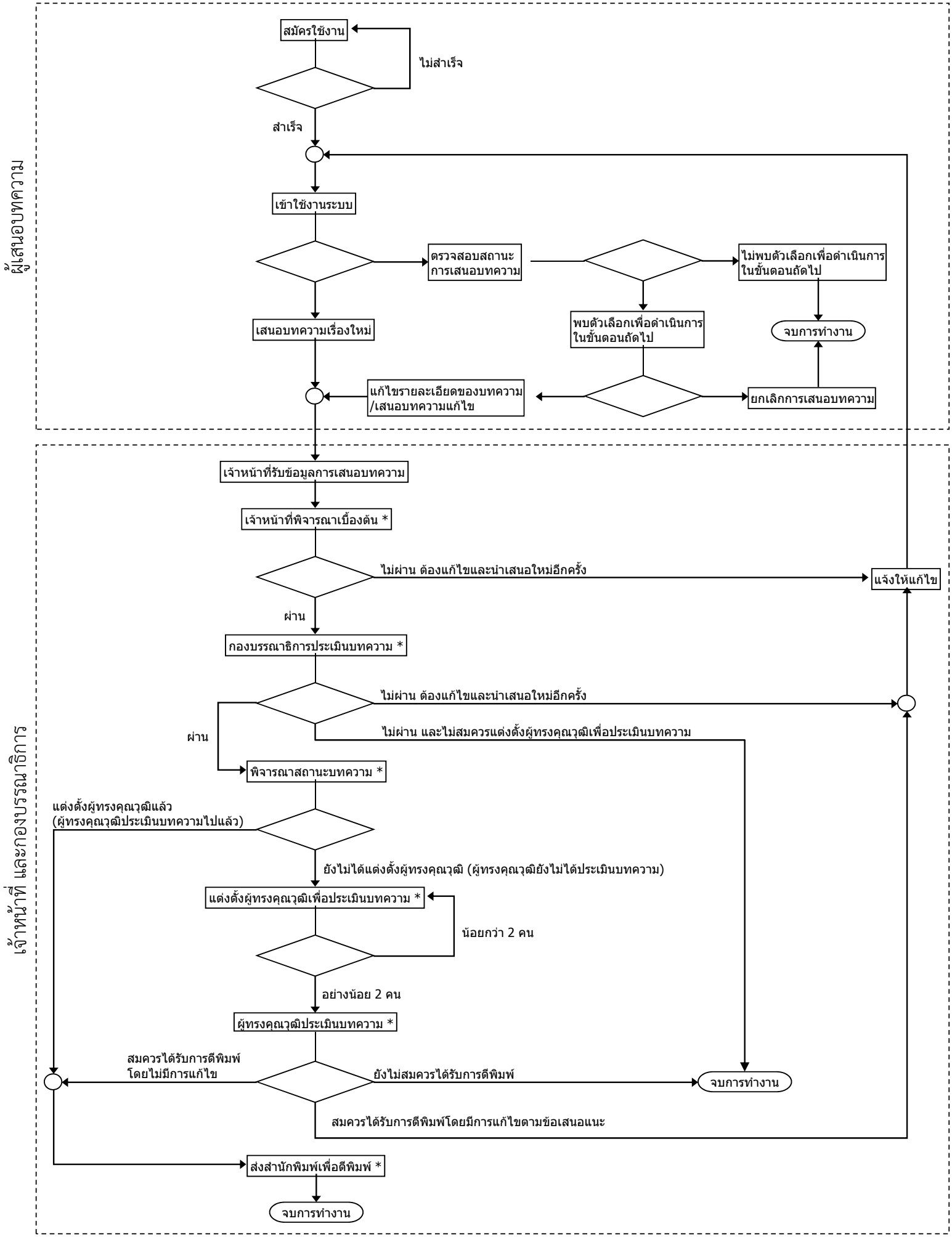

* การทำงานนอกเหนือจากการใช้งานระบบวารสารสุโขทัยธรรมาธิราช (STOU Journal)

แก้ไขเอกสารครั้งที่ 2 : 24 ต.ค. 57