

มหาวิทยาลัยสุโขทัยธรรมมาธิราช

คำชี้แจง

การลงทะเบียนเรียน

ภาคการศึกษาพิเศษ

ปีการศึกษา **2564**

รับลงทะเบียนเรียนตั้งแต่

1 มิถุนายน-2 กรกฎาคม 2565



สำนักทะเบียนและวัดผล
มหาวิทยาลัยสุโขทัยธรรมมาธิราช
ตู้ ปณ.333
ที่ทำการไปรษณีย์หลักสี่
กรุงเทพฯ 10210

ชำระค่าฝากส่งเป็นรายเดือน
ใบอนุญาตที่ 1/2542
ศฝ. แจ่งวัฒนะ 10214

สอบถามข้อมูลนักศึกษา

- สำนักทะเบียนและวัดผล Facebook: @askpaitoon E-mail: re.reoffice@stou.ac.th
- ศูนย์สารสนเทศ โทร. 0 2504 7788



ปฏิทินการศึกษา

ภาคการศึกษาพิเศษ ปีการศึกษา 2564



1 มิถุนายน-2 กรกฎาคม 2565 วันลงทะเบียนเรียน



1 สิงหาคม 2565 วันเปิดภาคการศึกษา



31 ตุลาคม 2565 วันสุดท้ายของการศึกษาประจำภาคการศึกษา



5-6 พฤศจิกายน 2565 วันสอบประจำภาคการศึกษา

(สอบพร้อมกับการสอบซ่อม ภาคการศึกษาที่ 2/2564)

ลงทะเบียนเรียน

ภาคการศึกษาพิเศษ

ปีการศึกษา 2564



ได้เพียง

1 ชุติวิชา

เท่านั้น



เอกสารคำชี้แจงนี้มีการปรับปรุงให้ทันสมัยอยู่ตลอดเวลา
กรุณาอ่านอย่างละเอียดก่อนลงทะเบียนเรียน





คำชี้แจง

การลงทะเบียนเรียน



ภาคการศึกษาพิเศษ ปีการศึกษา 2564

1. วัตถุประสงค์ของการเปิดสอนภาคการศึกษาพิเศษ

- 1.1 เพื่อเปิดโอกาสให้นักศึกษาที่สอบซ่อมไม่ผ่านในภาคการศึกษาที่ 1 ปีการศึกษา 2564 และเหลือ 1 ชูติวิชาสุดท้าย จะสำเร็จการศึกษา สามารถสำเร็จการศึกษาได้ในปีการศึกษานี้
- 1.2 เปิดโอกาสให้แก่นักศึกษาทั่วไปสามารถสำเร็จการศึกษาได้เร็วกว่าที่กำหนดไว้ในหลักสูตร

2. ข้อกำหนดในการลงทะเบียนเรียนภาคการศึกษาพิเศษ ปีการศึกษา 2564

- 2.1 ให้นักศึกษาที่ประสงค์จะลงทะเบียนเรียนในภาคการศึกษาพิเศษ ลงทะเบียนเรียนได้เพียง 1 ชูติวิชาเท่านั้น (ไม่อนุญาตให้มีการขอเพิ่มชูติวิชา หรือขอลถอนชูติวิชาในภาคการศึกษาพิเศษ)
- 2.2 ให้นักศึกษาลงทะเบียนเรียนระหว่างวันที่ 1 มิถุนายน-2 กรกฎาคม 2565
- 2.3 นักศึกษาที่สอบไม่ผ่านในภาคการศึกษาพิเศษจะไม่มีสิทธิสอบซ่อม และจะต้องลงทะเบียนเรียนใหม่เมื่อมหาวิทยาลัยเปิดให้ลงทะเบียนเรียนชูติวิชานั้นในโอกาสต่อไป

3. คำแนะนำในการลงทะเบียนเรียน

- 3.1 สำหรับภาคการศึกษาพิเศษ/2564 มหาวิทยาลัยได้เปิดสอนรวม 399 ชูติวิชา
- 3.2 เนื่องจากการสอบประจำภาคการศึกษาพิเศษ/2564 ได้จัดสอบในวันเดียวกันกับการสอบซ่อมของภาคการศึกษาที่ 2/2564 คือสอบในวันที่ 5-6 พฤศจิกายน 2565 ดังนั้น ในการเลือกชูติวิชาเพื่อลงทะเบียนเรียน นักศึกษาที่ต้องลงทะเบียนสอบซ่อมในภาคการศึกษาที่ 2/2564 ด้วย ควรตรวจสอบตารางสอบว่า วัน เวลาสอบของชูติวิชาที่ลงทะเบียนเรียนภาคพิเศษ และชูติวิชาที่ลงทะเบียนสอบซ่อมในภาคการศึกษาที่ 2/2564 ไม่ตรงกัน

4. การลงทะเบียนเรียน

4.1 อัตราค่าธรรมเนียมที่นักศึกษาต้องชำระในการลงทะเบียนเรียน

รายละเอียด	อัตราค่าธรรมเนียมการลงทะเบียนเรียน ภาคการศึกษาพิเศษ
1.1 ค่าบำรุงการศึกษา ภาคการศึกษาละ	500
1.2 ค่าชูติวิชา ชูติวิชาละ	300
1.3 ค่าวัสดุการศึกษา ชูติวิชาละ	700 (ยกเว้นบางชูติวิชา) (ดูจากตารางอัตราค่าธรรมเนียมหน้า 12)
1.4 ค่าวัสดุประจำชูติวิชา (ถ้ามี) ได้แก่ ดีวีดี ซีดีมัลติมีเดีย แผ่นละ 200 บาท และซีดีเสียง (MP3) แผ่นละ 100 บาท	



กรณีการลงทะเบียนเรียนชุดวิชาทั่วไปเป็นครั้งที่สองเป็นต้นไป ไม่ต้องชำระค่าวัสดุการศึกษา และชุดวิชาที่ประกาศใช้เอกสารการสอนฉบับปรับปรุง นักศึกษาต้องสั่งซื้อวัสดุการศึกษาใหม่ โดยเลือกช่อง 1 = ซื้อ หรือ 2 = ไม่ซื้อ ตามกรณีการลงทะเบียนดังกล่าวข้างต้น

4.2 ขั้นตอนการลงทะเบียนเรียนและชำระเงินค่าลงทะเบียนเรียน

4.2.1 ลงทะเบียนและชำระเงินที่เคาน์เตอร์ธนาคารทุกสาขาทั่วประเทศ ได้แก่

1. ธนาคารกรุงไทย จำกัด (มหาชน)
2. ธนาคารกรุงศรีอยุธยา จำกัด (มหาชน)
3. ธนาคารทหารไทยธนชาติ จำกัด (มหาชน)
4. ธนาคารกสิกรไทย จำกัด (มหาชน)
5. ธนาคารเพื่อการเกษตรและสหกรณ์การเกษตร
6. ธนาคารกรุงเทพ จำกัด (มหาชน)
7. ธนาคารไทยพาณิชย์ จำกัด (มหาชน)
8. ธนาคารออมสิน

- กรอกแบบฟอร์มการลงทะเบียนผ่านเคาน์เตอร์ธนาคารจากหน้า 47 ให้ครบถ้วนและสมบูรณ์ทั้งสองส่วน

- ชำระค่าลงทะเบียนและค่าธรรมเนียมในการใช้บริการ 10 บาท ต่อการลงทะเบียน 1 ชนิด

4.2.2 ลงทะเบียนและชำระเงิน ณ ที่ทำการไปรษณีย์ทั่วประเทศ ด้วยบริการ Pay at Post

- กรอกแบบฟอร์มการลงทะเบียนผ่านระบบ Pay at Post จากหน้า 47 ให้ครบถ้วนและสมบูรณ์ทั้งสองส่วน

- ชำระค่าลงทะเบียนและค่าธรรมเนียมในการใช้บริการ 10 บาท ต่อการลงทะเบียน 1 ชนิด

การกรอกแบบฟอร์มการลงทะเบียนผ่านเคาน์เตอร์ธนาคาร และ ณ ที่ทำการไปรษณีย์ผ่านบริการ Pay at Post ในการลงทะเบียนเรียน มีรายละเอียด ดังนี้

- (1) กรอกรหัสประจำตัวนักศึกษา
- (2) กรอกรหัสตามกิจกรรมที่ต้องการลงทะเบียน ได้แก่ 1 = ลงทะเบียนเรียน
- (3) กรอกปีการศึกษาที่ลงทะเบียน ได้แก่ 64
- (4) กรอกรหัสภาคการศึกษาที่ลงทะเบียน ได้แก่ 1 = ภาคการศึกษาที่ 1
2 = ภาคการศึกษาที่ 2
3 = ภาคการศึกษาพิเศษ
4 = สอบซ่อม ภาคการศึกษาที่ 1
5 = สอบซ่อม ภาคการศึกษาที่ 2
- (5) กรอกจำนวนชุดวิชาที่ต้องการลงทะเบียน กำหนดให้ระบุเป็น 1
- (6), (7) และ (8) กรอกรหัสชุดวิชาที่ต้องการลงทะเบียน สำหรับภาคการศึกษาพิเศษกรอกเฉพาะ (6) และ (6.1)
- (7) (6.1 - 8.1) วัสดุให้กรอกความต้องการวัสดุการศึกษา ได้แก่ (กรอกเฉพาะ 6.1)
1 = ต้องการซื้อวัสดุการศึกษา
2 = ไม่ต้องการซื้อวัสดุการศึกษา



เมื่อชำระเงินแล้วขอให้นักศึกษาตรวจสอบการบันทึกการลงทะเบียนจากแบบฟอร์มการลงทะเบียนกับต้นฉบับใบรับเงิน/ใบกำกับภาษีอย่างย่อ หากพบว่าไม่ถูกต้องขอให้แจ้งเจ้าหน้าที่เพื่อแก้ไขภายในวันเดียวกัน และเก็บเอกสารดังกล่าวไว้เป็นหลักฐาน

ตัวอย่างการกรอกแบบฟอร์มการลงทะเบียน

การกรอกแบบฟอร์มการลงทะเบียนผ่านเคาน์เตอร์ธนาคารและผ่านบริการ Pay at Post

แบบฟอร์มการลงทะเบียนผ่านเคาน์เตอร์ธนาคารและผ่านบริการ Pay at Post

ระดับปริญญาตรี และระดับประกาศนียบัตร

บมจ. ธนาคารกรุงไทย (Com Code : 80265)

บมจ. ธนาคารกรุงศรีอยุธยา เลขที่ 189-0-00555-2 (Payment - Sys)

บมจ. ธนาคารกสิกรไทย (Com Code : 35278)

บมจ. ธนาคารทหารไทยธนชาติ (Com Code : 5062)

ธนาคารเพื่อการเกษตรและสหกรณ์การเกษตร (Code : US01)

ไปรษณีย์ไทย THAILAND POST ที่ทำการไปรษณีย์ทั่วประเทศ

บมจ. ธนาคารกรุงเทพ (Br.no.0233) (Comp Code : 16497) (10/10) (Service Code : STOU)

บมจ. ธนาคารไทยพาณิชย์ เลขที่ 328-302184-9 (Bill payment) (10/10)

ธนาคารออมสิน (Comp. Code : 141)

สาขาผู้รับฝาก _____ ห้างนัดง _____ วันที่ / เดือน / พ.ศ. _____ 1 มิถุนายน 2565

เพื่อเข้าบัญชี มหาวิทยาลัยสุโขทัยธรรมาราช ชื่อนักศึกษา _____ นายชัชตวง ตั้งใจเวียง _____ โทร. _____ 08 6912 3456

** รับชำระเฉพาะเงินสด **	
ค่าลงทะเบียน	1,000
ค่าบำรุงการศึกษา	500
รวม (จำนวน)	1,500

	(1)	(2)	(3)	(4)	(5)										
	5	6	2	0	1	3	0	8	5	1	1	6	4	3	1
	→ (Ref. No.1) ←														
	(6)	(6.1)	(7)	(7.1)	(8)	(8.1)									
	1	0	1	0	3	1									
	→ (Ref. No.2) ←														

ตัวอักษร หนึ่งพันห้าร้อยบาทถ้วน

**** ชำระเงินได้ทุกสาขาทั่วประเทศ **** ค่าธรรมเนียม 10 บาท

(1) รหัสนักศึกษา (2) ชนิดการลงทะเบียน (3) ปีการศึกษา (4) ภาคการศึกษา (5) จำนวนชุดวิชา
 (6) ชื่อ/รหัสชุดวิชา (6.1) คำวิสต (7) ชื่อ/รหัสชุดวิชา (7.1) คำวิสต (8) ชื่อ/รหัสชุดวิชา (8.1) คำวิสต

คำเตือน โปรดตรวจสอบข้อมูลการลงทะเบียนของนักศึกษากับการบันทึกข้อมูลการลงทะเบียนของเจ้าหน้าที่ให้ถูกต้องตรงกัน

สแกน QR Code →

เพื่อเลือกแผนการศึกษา
หรือเข้า link ที่ <https://web4.stou.ac.th/eduplan/>
(เฉพาะภาคต้นและภาคปลายเท่านั้น)

สำหรับเจ้าหน้าที่ผู้รับเงิน

โปรดเรียกเก็บค่าธรรมเนียมจากผู้ชำระเงิน



คำเตือน ให้นักศึกษาเลือกช่องทางการลงทะเบียนและชำระค่าลงทะเบียนเพียงช่องทางเดียว จนกว่าจะสิ้นสุดกิจกรรมประจำภาคการศึกษาและ **ไม่อนุญาต** ให้นักศึกษาชำระเงินค่าลงทะเบียนเรียนโดยวิธีการโอนเงินผ่านตู้ ATM แต่นักศึกษาสามารถลงทะเบียนเรียนและชำระเงินด้วยบริการตู้ ATM โดยดำเนินการตามข้อ 4.2.3 ในหน้า 6



**การกรอกข้อมูลในแบบฟอร์มการลงทะเบียน
นักศึกษาจะต้องกรอกตัวเลขให้ถูกต้อง และครบถ้วน
มิฉะนั้นการลงทะเบียนจะไม่สมบูรณ์
เพราะมหาวิทยาลัยยิดรฮัส (ตัวเลข)
ตามที่นักศึกษากรอกเพียงอย่างเดียว
โดยสามารถตรวจสอบได้
จากคำอธิบายด้านหลังแบบฟอร์ม**

4.2.3 ชำระเงินผ่านเครื่อง ATM

1. สิ่งที่ต้องเตรียมในการลงทะเบียนเรียนและชำระเงินผ่านเครื่อง ATM
 - (1) รหัสชุดวิชาที่ต้องการลงทะเบียนเรียน
 - (2) คำนวณจำนวนเงินค่าลงทะเบียนเรียน โดยรวมค่าบำรุงการศึกษา (ยกเว้น การลงทะเบียนสอบซ่อมไม่ต้องชำระค่าบำรุงการศึกษา)
 - (3) ตรวจสอบจำนวนเงินในบัญชีในการชำระเงินผ่านเครื่อง ATM เพื่อเป็นค่าลงทะเบียนเรียนให้เพียงพอ
2. วิธีการลงทะเบียนเรียนและชำระเงินค่าลงทะเบียน
 - (1) นักศึกษาต้องมีบัญชีเงินฝากออมทรัพย์/กระแสรายวัน และบัตร ATM ของธนาคารกรุงไทย ธนาคารกรุงเทพ ธนาคารกสิกรไทย ธนาคารไทยพาณิชย์ และธนาคารทหารไทยธนชาติ
 - (2) ให้นักศึกษาสอด้บัตรและใส่รหัส ATM
 - (3) เลือกชำระเงิน/ชำระค่าบริการ (ขึ้นอยู่กับหน้าจอของแต่ละธนาคาร)
 - (4) เลือกประเภทบัญชี เช่น เงินสด/ออมทรัพย์/กระแสรายวัน ที่ต้องการใช้ชำระเงิน
 - (5) ใส่หมายเลขบัญชีของบริษัท 10 หลัก หรือ รหัส comp. code ของแต่ละธนาคาร ตามข้อ (1) (ตามแบบฟอร์มการลงทะเบียนเรียน)
 - (6) ใส่ข้อมูลหมายเลขอ้างอิง
 - Customer No./Ref.1 คือ

(1) รหัสนักศึกษา 10 หลัก	(2) ชนิดการลงทะเบียน 1 หลัก
(3) ปีการศึกษา 2 หลัก	(4) ภาคการศึกษา 1 หลัก
(5) จำนวนชุดวิชา 1 หลัก	



โดยกดตัวเลขที่เครื่อง ATM (1)-(5) และห้ามเว้นวรรค เช่น

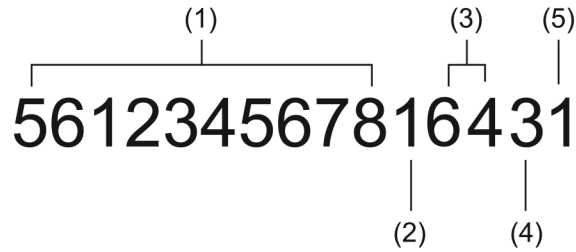

- Reference No./Ref.2 คือ

- | | |
|-----------------|------------------------|
| (6) รหัสชุดวิชา | (6.1) ความต้องการวัสดุ |
| (7) รหัสชุดวิชา | (7.1) ความต้องการวัสดุ |
| (8) รหัสชุดวิชา | (8.1) ความต้องการวัสดุ |

โดยกดตัวเลขที่เครื่อง ATM (6)-(8) และห้ามเว้นวรรค เช่น

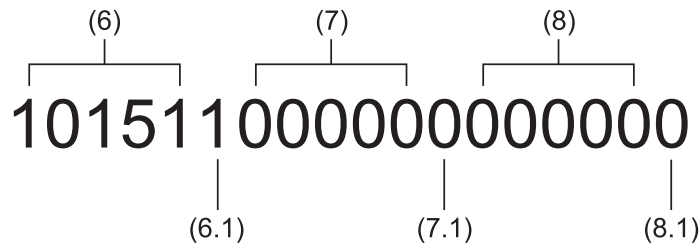

- (7) ระบุจำนวนเงินที่ต้องการชำระ
- (8) ตรวจสอบข้อมูลและกดปุ่มยืนยันการทำรายการ
- (9) รอรับหลักฐานการชำระเงิน Slip ATM

4.2.4 ลงทะเบียนเรียนออนไลน์และชำระเงินผ่านบริการเคาน์เตอร์เซอร์วิส

1. เปิด web site มหาวิทยาลัยสุโขทัยธรรมาธิราชที่ www.stou.ac.th
2. เลือกหัวข้อ **บริการนักศึกษา** และเลือกนักศึกษาปริญญาตรี
3. เลือกหัวข้อ **การลงทะเบียนเรียน** เลือก ลงทะเบียนออนไลน์
4. กรอกข้อมูลในการลงทะเบียนเรียนภาคการศึกษาพิเศษให้ครบถ้วน แล้วคลิกปุ่มยืนยัน
5. เลือกวิธีการชำระเงินค่าลงทะเบียนเรียน 2 รูปแบบดังนี้
 - 5.1 พิมพ์แบบฟอร์มชำระเงินนำไปชำระเงินที่เคาน์เตอร์เซอร์วิส
 - 5.2 ชำระด้วยบัตรเครดิต/บัตรเดบิต
6. รับเอกสารการสอนทางไปรษณีย์ (กรณีลงทะเบียนและซื้อวัสดุการศึกษา)

4.2.5 ลงทะเบียนเรียนและชำระเงิน ณ ศูนย์บริการร่วมแบบครบวงจร (มสธ.) หรือ

ศูนย์วิทยบริการและชุมชนสัมพันธ์ มสธ. ทั้ง 10 ศูนย์



4.2.6 การลงทะเบียนเรียนผ่านระบบบริการข้อมูลนักศึกษาบนอุปกรณ์พกพา (STOU SISA)

1. เลือกไอคอน ลงทะเบียนเรียน
2. ตี๊กเครื่องหมาย ยอมรับเงื่อนไข และคลิกตกลง
3. เลือกลงทะเบียนเรียน โดยระบุปีการศึกษา และภาคการศึกษาให้ถูกต้อง
4. คลิกแสดงข้อมูลชุดวิชา
5. แสดงหน้าลิงก์การลงทะเบียนเรียน
6. กรอกรหัสชุดวิชาที่จะลงทะเบียนเรียน
7. คลิกเลือก เพื่อดำเนินการเลือกแผนการศึกษา
8. เลือกแผนการศึกษา ก1 หรือ ก2 และกดตกลง
9. หลังจากทำการเลือกแผนเรียบร้อยแล้วให้ทำการบันทึก
10. คลิกยืนยันเพื่อชำระการลงทะเบียนเรียน

หมายเหตุ นักศึกษาสามารถศึกษารายละเอียดเพิ่มเติมได้ที่เว็บไซต์ของมหาวิทยาลัย www.stou.ac.th

ตัวอย่างขั้นตอนการลงทะเบียนเรียนผ่านระบบบริการข้อมูลนักศึกษาบนอุปกรณ์พกพา (STOU SISA)





สามารถเพิ่มชุดวิชาได้ 2 ชุดวิชา
กรณีที่ยังลงทะเบียนไม่ครบ 3 วิชา



การชำระเงินค่าลงทะเบียนเรียน โดยมีรายละเอียดขั้นตอนดังนี้

1. กรณีต้องการนำเอกสารไปชำระที่ธนาคารให้เลือก เคาน์เตอร์เซอร์วิส
2. กรณีต้องการชำระช่องทาง Online ให้เลือกชำระออนไลน์
3. แสดงรูปแบบการชำระแบบ Online สามารถเลือกจ่ายได้ทั้งคิวอาร์โค้ด และบัตรเครดิต
4. แสดงรูปแบบเอกสารการชำระแบบบาร์โค้ด
5. แสดงรูปแบบเอกสารการชำระแบบคิวอาร์โค้ด
6. แสดงรูปแบบการชำระแบบผ่านบัตรเครดิต
7. หลังจากชำระเงินเรียบร้อยแล้ว ให้ตรวจสอบสรุปผลการลงทะเบียนได้ผ่านทางอีเมล

ห้ามชำระเงินค่าลงทะเบียนเรียน ผ่านช่องทาง TrueMoney Wallet

รายละเอียดการชำระเงินค่าลงทะเบียนเรียน

1. ชำระผ่านช่องทางเคาน์เตอร์เซอร์วิส นักศึกษาจะต้องพิมพ์แบบฟอร์มที่มีบาร์โค้ดปรากฏอยู่ เพื่อนำไปชำระเงิน ณ จุดบริการเคาน์เตอร์เซอร์วิส หรือ 7-Eleven ทั่วประเทศ
 - 1.1 ชำระด้วยเงินสด ค่าธรรมเนียม 15 บาท
 - 1.2 ชำระด้วยบัตรเครดิต Visa Card คิดอัตราค่าบริการร้อยละ 2.25 ของยอดเงินที่รับชำระ
 - 1.3 ชำระด้วยบัตรเครดิต Master Card คิดอัตราค่าบริการ 15 บาท
2. ชำระออนไลน์
 - 2.1 ชำระด้วยบัตรเครดิต Visa Card คิดอัตราค่าบริการร้อยละ 2.25 ของยอดเงินที่รับชำระ
 - 2.2 ชำระด้วยบัตรเครดิต Master Card คิดอัตราค่าบริการ 15 บาท

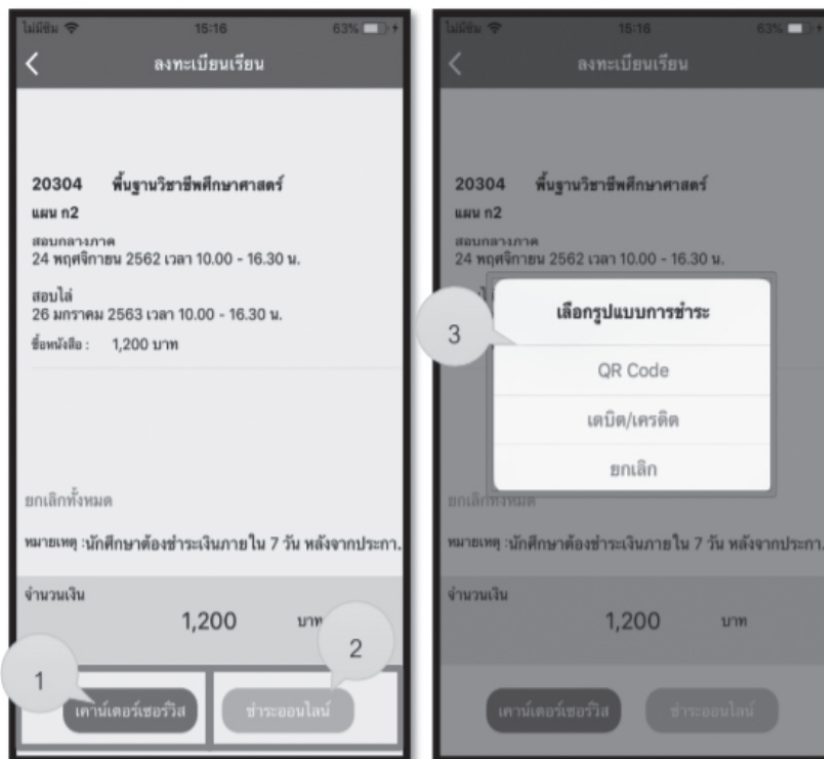

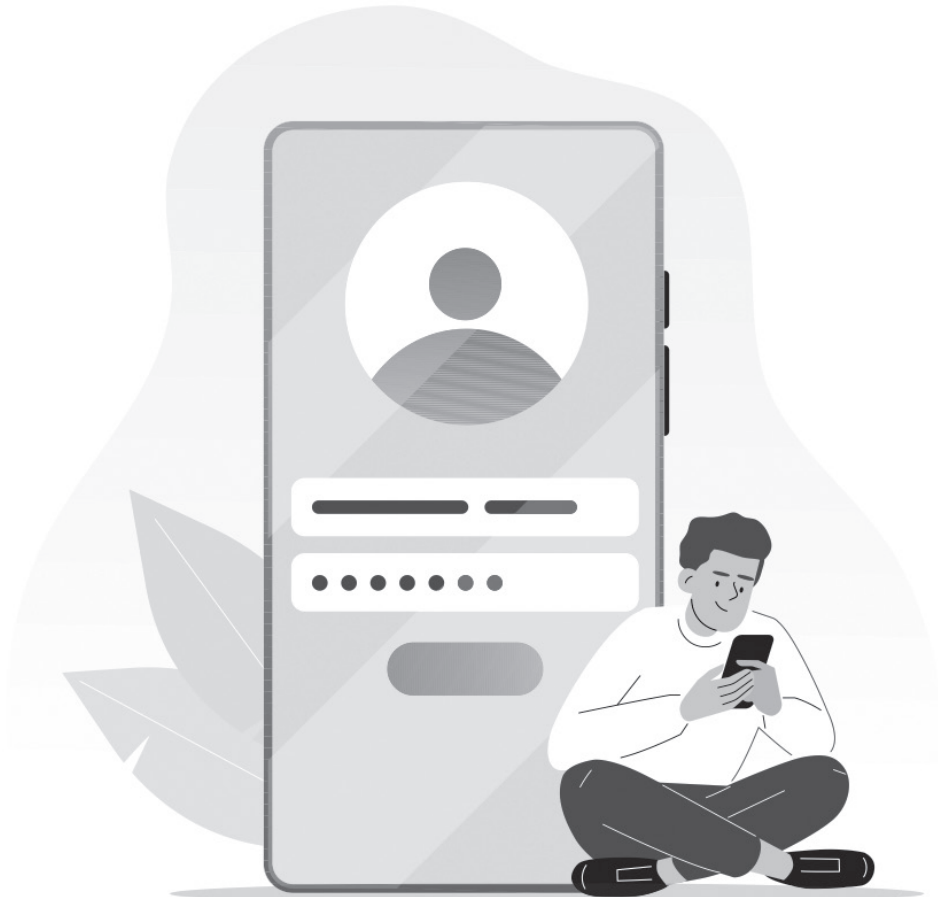



5. ชุดวิชาที่เปิดให้ลงทะเบียนเรียนในภาคการศึกษาพิเศษ ปีการศึกษา 2564

ชุดวิชาและอัตราค่าธรรมเนียมการลงทะเบียนเรียนในภาคการศึกษาพิเศษทั้งหมดจำนวน 399 ชุดวิชา ดังต่อไปนี้

รหัสชุดวิชา/ชื่อชุดวิชา		วัน และเวลาสอบ	รวมค่าชุดวิชาและ ค่าวัสดุการศึกษา (บาท)	
			1 = ชื้อ	2 = ไม่ซื้อ
10103	ทักษะชีวิต	ส. 5 พ.ย. 2565 (08.30 - 11.00 น.)	1,000	300
10111	ภาษาอังกฤษเพื่อการสื่อสาร	ส. 5 พ.ย. 2565 (08.30 - 11.00 น.)	1,100	300
10121	อารยธรรมมนุษย์	อา. 6 พ.ย. 2565 (08.30 - 11.00 น.)	1,100	300
10131	สังคมมนุษย์	ส. 5 พ.ย. 2565 (08.30 - 11.00 น.)	1,100	300
10141	วิทยาศาสตร์ เทคโนโลยีและสิ่งแวดล้อมเพื่อชีวิต	ส. 5 พ.ย. 2565 (11.45 - 14.15 น.)	1,000	300
10151	ไทยศึกษา	อา. 6 พ.ย. 2565 (11.45 - 14.15 น.)	1,000	300
10152	ไทยกับสังคมโลก	อา. 6 พ.ย. 2565 (08.30 - 11.00 น.)	1,200	300
10161	ภาษาไทยเพื่อการสื่อสาร	ส. 5 พ.ย. 2565 (08.30 - 11.00 น.)	1,100	300
10163	ภาษาเขมรเพื่อการสื่อสาร	ส. 5 พ.ย. 2565 (11.45 - 14.15 น.)	1,100	300
10164	สังคมและวัฒนธรรมอาเซียน	อา. 6 พ.ย. 2565 (11.45 - 14.15 น.)	1,100	300
10171	การใช้ภาษาอังกฤษ	ส. 5 พ.ย. 2565 (08.30 - 11.00 น.)	1,300	300
10172	การอ่านภาษาอังกฤษ	อา. 6 พ.ย. 2565 (11.45 - 14.15 น.)	1,000	300
10173	การเขียนภาษาอังกฤษ	อา. 6 พ.ย. 2565 (11.45 - 14.15 น.)	1,200	300
10202	การอ่านภาษาไทย	อา. 6 พ.ย. 2565 (08.30 - 11.00 น.)	1,000	300
10203	พฤติกรรมมนุษย์	ส. 5 พ.ย. 2565 (11.45 - 14.15 น.)	1,100	300
11011	การอ่านและการเขียนภาษาเขมร	ส. 5 พ.ย. 2565 (08.30 - 11.00 น.)	1,100	300
11012	ภาษาเขมรเชิงธุรกิจ	อา. 6 พ.ย. 2565 (08.30 - 11.00 น.)	1,000	300
11013	ภาษาเขมรเพื่อการท่องเที่ยว	อา. 6 พ.ย. 2565 (11.45 - 14.15 น.)	1,000	300
11201	คณิตศาสตร์สำหรับสังคมศาสตร์	ส. 5 พ.ย. 2565 (08.30 - 11.00 น.)	1,000	300
11301	ภาษาอังกฤษสำหรับนักธุรกิจ	อา. 6 พ.ย. 2565 (08.30 - 11.00 น.)	1,300	300
11302	ภาษาอังกฤษเพื่อการท่องเที่ยว	อา. 6 พ.ย. 2565 (08.30 - 11.00 น.)	1,100	300
11303	ภาษาอังกฤษสำหรับพนักงานโรงแรม	อา. 6 พ.ย. 2565 (08.30 - 11.00 น.)	1,700	300
11304	ภาษาอังกฤษสำหรับเจ้าหน้าที่สำนักงาน	อา. 6 พ.ย. 2565 (08.30 - 11.00 น.)	1,100	300
11305	ภาษาอังกฤษสำหรับผู้ใช้อินเทอร์เน็ต	อา. 6 พ.ย. 2565 (08.30 - 11.00 น.)	1,000	300



ชุดวิชาที่เปิดให้ลงทะเบียนเรียนในภาคการศึกษาพิเศษ/2564 (ต่อ)

รหัสชุดวิชา/ชื่อชุดวิชา		วัน และเวลาสอบ	รวมค่าชุดวิชาและ ค่าวัสดุการศึกษา (บาท)	
			1 = ชื้อ	2 = ไม่ซื้อ
11306	ภาษาอังกฤษสำหรับบุคลากรสาธารณสุข	อา. 6 พ.ย. 2565 (08.30 - 11.00 น.)	1,100	300
11307	ภาษาอังกฤษสำหรับช่าง	อา. 6 พ.ย. 2565 (08.30 - 11.00 น.)	1,100	300
11308	ภาษาอังกฤษเพื่อการเกษตร	อา. 6 พ.ย. 2565 (08.30 - 11.00 น.)	1,100	300
11311	ภาษาอังกฤษสำหรับครูสอนภาษา	อา. 6 พ.ย. 2565 (08.30 - 11.00 น.)	1,200	300
12302	เศรษฐกิจไทย	อา. 6 พ.ย. 2565 (08.30 - 11.00 น.)	1,100	300
12303	สังคมไทย	ส. 5 พ.ย. 2565 (11.45 - 14.15 น.)	1,000	300
12304	ความเชื่อและศาสนาในสังคมไทย	ส. 5 พ.ย. 2565 (11.45 - 14.15 น.)	1,000	300
12307	วิทยาศาสตร์และเทคโนโลยีของไทย	ส. 5 พ.ย. 2565 (08.30 - 11.00 น.)	1,100	300
12310	วิถีไทย	อา. 6 พ.ย. 2565 (11.45 - 14.15 น.)	1,000	300
12311	โลกทัศน์ไทย	ส. 5 พ.ย. 2565 (11.45 - 14.15 น.)	1,200	300
12312	ประวัติศาสตร์การเมืองและเศรษฐกิจไทย	ส. 5 พ.ย. 2565 (08.30 - 11.00 น.)	1,100	300
12402	วัฒนธรรมกับการท่องเที่ยว	อา. 6 พ.ย. 2565 (08.30 - 11.00 น.)	1,000	300
12406	ไทยกับการปรับประเทศให้ทันสมัย	ส. 5 พ.ย. 2565 (08.30 - 11.00 น.)	1,000	300
13201	สารสนเทศศาสตร์เบื้องต้น	ส. 5 พ.ย. 2565 (15.00 - 17.30 น.)	1,000	300
13202	การสื่อสารในงานสารสนเทศ	ส. 5 พ.ย. 2565 (08.30 - 11.00 น.)	1,000	300
13311	การพัฒนาทรัพยากรสารสนเทศ	อา. 6 พ.ย. 2565 (11.45 - 14.15 น.)	1,000	300
13312	การวิเคราะห์สารสนเทศ	ส. 5 พ.ย. 2565 (15.00 - 17.30 น.)	1,200	300
13313	การบริการและเผยแพร่สารสนเทศ	อา. 6 พ.ย. 2565 (08.30 - 11.00 น.)	1,200	300
13314	การจัดการองค์การสารสนเทศ	ส. 5 พ.ย. 2565 (11.45 - 14.15 น.)	1,000	300
13321	การเขียนเพื่อการสื่อสารธุรกิจ	อา. 6 พ.ย. 2565 (11.45 - 14.15 น.)	1,000	300
13413	เทคโนโลยีสารสนเทศเบื้องต้น	อา. 6 พ.ย. 2565 (08.30 - 11.00 น.)	1,000	300
13422	พฤติกรรมองค์กรและการจัดการการตลาด	ส. 5 พ.ย. 2565 (08.30 - 11.00 น.)	1,000	300
13423	ระบบสารสนเทศสำนักงาน	ส. 5 พ.ย. 2565 (11.45 - 14.15 น.)	1,000	300
15206	ภาษาและทักษะเพื่อการสื่อสาร	อา. 6 พ.ย. 2565 (11.45 - 14.15 น.)	1,000	300
15231	ความรู้เบื้องต้นเกี่ยวกับสื่อมวลชน	อา. 6 พ.ย. 2565 (08.30 - 11.00 น.)	1,000	300



ชุดวิชาที่เปิดให้ลงทะเบียนเรียนในภาคการศึกษาพิเศษ/2564 (ต่อ)

รหัสชุดวิชา/ชื่อชุดวิชา	วัน และเวลาสอบ	รวมค่าชุดวิชาและ ค่าวัสดุการศึกษา (บาท)	
		1 = ชื้อ	2 = ไม่ซื้อ
15232 ทฤษฎีและพฤติกรรมสื่อสาร	ส. 5 พ.ย. 2565 (11.45 - 14.15 น.)	1,200	300
15233 ความรู้ทางสังคมศาสตร์และเทคโนโลยีสำหรับนักนิเทศศาสตร์	ส. 5 พ.ย. 2565 (08.30 - 11.00 น.)	1,100	300
15234 การสร้างสารในงานนิเทศศาสตร์	ส. 5 พ.ย. 2565 (11.45 - 14.15 น.)	1,100	300
15266 สื่อศึกษา	อา. 6 พ.ย. 2565 (08.30 - 11.00 น.)	1,100	300
15335 การวิจัยทางนิเทศศาสตร์	อา. 6 พ.ย. 2565 (11.45 - 14.15 น.)	1,100	300
15336 การบริหารกิจการสื่อสาร	อา. 6 พ.ย. 2565 (11.45 - 14.15 น.)	1,100	300
16339 การรายงานข่าวและการบรรณาธิการ	ส. 5 พ.ย. 2565 (08.30 - 11.00 น.)	1,000	300
16343 การเขียนบทวิทยุกระจายเสียง	ส. 5 พ.ย. 2565 (08.30 - 11.00 น.)	1,100	300
16351 ทฤษฎีและการวิจารณ์ภาพยนตร์	ส. 5 พ.ย. 2565 (08.30 - 11.00 น.)	1,200	300
16354 สื่อโฆษณา	ส. 5 พ.ย. 2565 (08.30 - 11.00 น.)	1,100	300
16356 กลยุทธ์การประชาสัมพันธ์	ส. 5 พ.ย. 2565 (08.30 - 11.00 น.)	1,000	300
16418 การบริหารงานวิทยุกระจายเสียง	ส. 5 พ.ย. 2565 (11.45 - 14.15 น.)	1,100	300
16419 การจัดรายการโทรทัศน์	ส. 5 พ.ย. 2565 (08.30 - 11.00 น.)	1,200	300
16421 การบริหารงานโทรทัศน์	ส. 5 พ.ย. 2565 (11.45 - 14.15 น.)	1,100	300
16424 การบริหารงานภาพยนตร์	ส. 5 พ.ย. 2565 (11.45 - 14.15 น.)	1,200	300
16427 การบริหารงานโฆษณา	ส. 5 พ.ย. 2565 (11.45 - 14.15 น.)	1,200	300
16430 การบริหารงานประชาสัมพันธ์	ส. 5 พ.ย. 2565 (11.45 - 14.15 น.)	1,000	300
16442 การบริหารงานสื่อสิ่งพิมพ์	อา. 6 พ.ย. 2565 (08.30 - 11.00 น.)	1,100	300
16462 ความรู้และทักษะการสื่อสารชุมชน	ส. 5 พ.ย. 2565 (11.45 - 14.15 น.)	1,200	300
20201 พัฒนศึกษา	อา. 6 พ.ย. 2565 (08.30 - 11.00 น.)	1,000	300
20202 วิทยาการการสอน	ส. 5 พ.ย. 2565 (11.45 - 14.15 น.)	1,000	300
20301 เทคโนโลยีและสื่อสารการศึกษา	อา. 6 พ.ย. 2565 (08.30 - 11.00 น.)	1,000	300
20302 สถิติ วิจัย และประเมินผลการศึกษา	ส. 5 พ.ย. 2565 (11.45 - 14.15 น.)	1,200	300
20303 จิตวิทยาและวิทยาการการเรียนรู้	อา. 6 พ.ย. 2565 (08.30 - 11.00 น.)	1,000	300



ชุดวิชาที่เปิดให้ลงทะเบียนเรียนในภาคการศึกษาพิเศษ/2564 (ต่อ)

รหัสชุดวิชา/ชื่อชุดวิชา		วัน และเวลาสอบ	รวมค่าชุดวิชาและ ค่าวัสดุการศึกษา (บาท)	
			1 = ชื้อ	2 = ไม่ซื้อ
20304	พื้นฐานวิชาชีพศึกษาศาสตร์	อา. 6 พ.ย. 2565 (08.30 - 11.00 น.)	1,200	300
20308	การบริหารจัดการเรียนการสอน	อา. 6 พ.ย. 2565 (11.45 - 14.15 น.)	1,000	300
21004	ครอบครัวศึกษากับการพัฒนาเด็กปฐมวัย	ส. 5 พ.ย. 2565 (11.45 - 14.15 น.)	1,200	300
21005	การประเมินและสร้างเสริมพฤติกรรมเด็กปฐมวัย	อา. 6 พ.ย. 2565 (11.45 - 14.15 น.)	1,100	300
21009	การจัดสภาพแวดล้อมเพื่อพัฒนาเด็กปฐมวัย	ส. 5 พ.ย. 2565 (11.45 - 14.15 น.)	1,200	300
21010	การดูแลเด็กปฐมวัยที่มีความต้องการพิเศษ	อา. 6 พ.ย. 2565 (11.45 - 14.15 น.)	1,200	300
21328	นวัตกรรม สื่อและเทคโนโลยีการศึกษาสำหรับเด็กปฐมวัย	ส. 5 พ.ย. 2565 (08.30 - 11.00 น.)	1,000	300
21329	การพัฒนาเด็กปฐมวัยด้านร่างกาย อารมณ์-จิตใจ และ สังคม	อา. 6 พ.ย. 2565 (08.30 - 11.00 น.)	1,000	300
24401	จิตวิทยาและสังคมวิทยาพื้นฐานเพื่อการวัดและ ประเมินผลการศึกษา	ส. 5 พ.ย. 2565 (08.30 - 11.00 น.)	1,000	300
24411	การพัฒนาเครื่องมือวัดด้านพุทธิพิสัย	อา. 6 พ.ย. 2565 (11.45 - 14.15 น.)	1,200	300
24412	การพัฒนาเครื่องมือวัดด้านเจตพิสัยและทักษะพิสัย	อา. 6 พ.ย. 2565 (11.45 - 14.15 น.)	1,200	300
24417	การบริหารงานการวัดและประเมินผลการศึกษา	ส. 5 พ.ย. 2565 (08.30 - 11.00 น.)	1,000	300
25301	จิตวิทยาและสังคมวิทยาพื้นฐานเพื่อการแนะแนวและการ ปรึกษาเชิงจิตวิทยา	ส. 5 พ.ย. 2565 (08.30 - 11.00 น.)	1,000	300
25303	การแนะแนวและการปรึกษาเชิงจิตวิทยากับคุณภาพชีวิต	ส. 5 พ.ย. 2565 (11.45 - 14.15 น.)	1,100	300
25405	เทคนิคการปรึกษาเบื้องต้น	ส. 5 พ.ย. 2565 (08.30 - 11.00 น.)	1,200	300
26004	การบริหารจัดการเรียนรู้สำหรับผู้สูงอายุ	อา. 6 พ.ย. 2565 (11.45 - 14.15 น.)	1,000	300
26005	กรณีศึกษาการจัดกิจกรรมการเรียนรู้สำหรับผู้สูงอายุ	อา. 6 พ.ย. 2565 (08.30 - 11.00 น.)	1,000	300
26302	การจัดการศึกษานอกระบบเพื่อการเรียนรู้ในชุมชน	ส. 5 พ.ย. 2565 (08.30 - 11.00 น.)	1,200	300
26404	หลักการเรียนรู้และเทคนิคการฝึกอบรม	อา. 6 พ.ย. 2565 (08.30 - 11.00 น.)	1,200	300
26405	การเรียนรู้ทางไกล	ส. 5 พ.ย. 2565 (08.30 - 11.00 น.)	1,000	300
26406	การพัฒนาและการใช้สื่อการเรียนรู้เพื่อการเรียนรู้ตลอด ชีวิต	อา. 6 พ.ย. 2565 (08.30 - 11.00 น.)	1,200	300
27102	เทคโนโลยีทางการสอน	อา. 6 พ.ย. 2565 (08.30 - 11.00 น.)	1,200	300



ชุดวิชาที่เปิดให้ลงทะเบียนเรียนในภาคการศึกษาพิเศษ/2564 (ต่อ)

รหัสชุดวิชา/ชื่อชุดวิชา	วัน และเวลาสอบ	รวมค่าชุดวิชาและ ค่าวัสดุการศึกษา (บาท)	
		1 = ชื้อ	2 = ไม่ซื้อ
27103 สื่อการศึกษาพัฒนสร	ส. 5 พ.ย. 2565 (08.30 - 11.00 น.)	1,100	300
27112 การบริหารศูนย์สื่อการศึกษา	ส. 5 พ.ย. 2565 (11.45 - 14.15 น.)	1,100	300
27117 เทคโนโลยีการจัดการศึกษา	อา. 6 พ.ย. 2565 (08.30 - 11.00 น.)	1,000	300
30201 ความรู้เบื้องต้นเกี่ยวกับการบริหาร	ส. 5 พ.ย. 2565 (11.45 - 14.15 น.)	1,000	300
30203 การเงินธุรกิจและการภาษีอากร	ส. 5 พ.ย. 2565 (11.45 - 14.15 น.)	1,000	300
30204 องค์กรและการจัดการ	อา. 6 พ.ย. 2565 (11.45 - 14.15 น.)	1,100	300
30205 คณิตศาสตร์และสถิติ	อา. 6 พ.ย. 2565 (11.45 - 14.15 น.)	1,000	300
30206 กฎหมายธุรกิจและการภาษีอากร	ส. 5 พ.ย. 2565 (11.45 - 14.15 น.)	1,000	300
30208 การบัญชีการเงินและการบัญชีเพื่อการจัดการ	อา. 6 พ.ย. 2565 (08.30 - 11.00 น.)	1,200	300
30209 การเงินธุรกิจและกฎหมายธุรกิจ	ส. 5 พ.ย. 2565 (11.45 - 14.15 น.)	1,000	300
30210 การจัดการการผลิตและดำเนินงาน และหลักการตลาด	ส. 5 พ.ย. 2565 (11.45 - 14.15 น.)	1,200	300
30211 องค์กรและการจัดการ และการจัดการทรัพยากรมนุษย์	ส. 5 พ.ย. 2565 (11.45 - 14.15 น.)	1,000	300
30212 คณิตศาสตร์ สถิติธุรกิจ และการวิเคราะห์เชิงปริมาณเพื่อการตัดสินใจ	ส. 5 พ.ย. 2565 (08.30 - 11.00 น.)	1,000	300
31303 การจัดการงานสนาม	ส. 5 พ.ย. 2565 (08.30 - 11.00 น.)	1,100	300
31401 การควบคุมและการตรวจงานก่อสร้าง	อา. 6 พ.ย. 2565 (08.30 - 11.00 น.)	1,100	300
31407 เทคโนโลยีการก่อสร้างขนาดใหญ่	ส. 5 พ.ย. 2565 (11.45 - 14.15 น.)	1,000	300
31410 การจัดการงานก่อสร้างอย่างยั่งยืน	ส. 5 พ.ย. 2565 (11.45 - 14.15 น.)	1,000	300
32201 คณิตศาสตร์และสถิติเพื่อธุรกิจ	ส. 5 พ.ย. 2565 (11.45 - 14.15 น.)	1,000	300
32204 การบัญชีขั้นต้น	อา. 6 พ.ย. 2565 (08.30 - 11.00 น.)	1,200	300
32205 การบัญชีขั้นกลาง 2	อา. 6 พ.ย. 2565 (08.30 - 11.00 น.)	1,000	300
32206 สถิติธุรกิจและการวิเคราะห์เชิงปริมาณ	ส. 5 พ.ย. 2565 (08.30 - 11.00 น.)	1,000	300
32207 การบัญชีขั้นกลาง 1 และระบบสารสนเทศทางการบัญชี	ส. 5 พ.ย. 2565 (11.45 - 14.15 น.)	1,200	300
32208 การบัญชีขั้นกลาง 2 รายงานการเงินและการวิเคราะห์งบการเงิน	อา. 6 พ.ย. 2565 (08.30 - 11.00 น.)	1,000	300
32209 การบัญชีขั้นต้นและหลักเบื้องต้นเกี่ยวกับระบบสารสนเทศ	อา. 6 พ.ย. 2565 (08.30 - 11.00 น.)	1,000	300



ชุดวิชาที่เปิดให้ลงทะเบียนเรียนในภาคการศึกษาพิเศษ/2564 (ต่อ)

รหัสชุดวิชา/ชื่อชุดวิชา	วัน และเวลาสอบ	รวมค่าชุดวิชาและ ค่าวัสดุการศึกษา (บาท)		
		1 = ชื้อ	2 = ไม่ซื้อ	
32210	องค์การและการจัดการและการจัดการเชิงกลยุทธ์	ส. 5 พ.ย. 2565 (11.45 - 14.15 น.)	1,000	300
32301	การจัดการการผลิตและปฏิบัติการ	อา. 6 พ.ย. 2565 (08.30 - 11.00 น.)	1,000	300
32302	การจัดการการตลาด	ส. 5 พ.ย. 2565 (08.30 - 11.00 น.)	1,000	300
32303	การจัดการการเงิน	ส. 5 พ.ย. 2565 (11.45 - 14.15 น.)	1,000	300
32304	การจัดการทรัพยากรมนุษย์	ส. 5 พ.ย. 2565 (11.45 - 14.15 น.)	1,000	300
32308	เศรษฐศาสตร์ประยุกต์เพื่อการจัดการ	อา. 6 พ.ย. 2565 (11.45 - 14.15 น.)	1,100	300
32311	การบัญชีต้นทุนและการบัญชีเพื่อการจัดการ	ส. 5 พ.ย. 2565 (08.30 - 11.00 น.)	1,000	300
32314	การบัญชีขั้นสูง 1 และการบัญชีขั้นสูง 2	อา. 6 พ.ย. 2565 (08.30 - 11.00 น.)	1,000	300
32316	การจัดการการขายและศิลปะการขาย	ส. 5 พ.ย. 2565 (11.45 - 14.15 น.)	1,000	300
32320	การบัญชีขั้นกลาง 1	ส. 5 พ.ย. 2565 (11.45 - 14.15 น.)	1,000	300
32321	ระบบสารสนเทศทางการบัญชี	อา. 6 พ.ย. 2565 (11.45 - 14.15 น.)	1,000	300
32324	การสอบบัญชี การตรวจสอบภายในและการควบคุมภายใน	อา. 6 พ.ย. 2565 (11.45 - 14.15 น.)	1,000	300
32325	ระบบสารสนเทศเพื่อการจัดการและการจัดการความรู้	อา. 6 พ.ย. 2565 (11.45 - 14.15 น.)	1,200	300
32326	การจัดการเชิงกลยุทธ์และการจัดการเพื่อสร้างสมรรถนะ	ส. 5 พ.ย. 2565 (08.30 - 11.00 น.)	1,000	300
32327	การจัดการคุณภาพและผลิตภาพ	ส. 5 พ.ย. 2565 (11.45 - 14.15 น.)	1,100	300
32329	การบัญชีขั้นกลางและการบัญชีขั้นสูงสำหรับนักการเงิน	ส. 5 พ.ย. 2565 (11.45 - 14.15 น.)	1,200	300
32330	เศรษฐศาสตร์เพื่อการจัดการและการภาษีอากร	อา. 6 พ.ย. 2565 (11.45 - 14.15 น.)	1,200	300
32331	ระบบสารสนเทศทางการเงินและการศึกษาความเป็นไปได้ ของโครงการ	ส. 5 พ.ย. 2565 (08.30 - 11.00 น.)	1,000	300
32332	การจัดการความเสี่ยงและหลักการประกันภัย	อา. 6 พ.ย. 2565 (08.30 - 11.00 น.)	1,000	300
32333	การวิเคราะห์พฤติกรรมผู้บริโภค	อา. 6 พ.ย. 2565 (11.45 - 14.15 น.)	1,000	300
32334	ระบบสารสนเทศทางการตลาดและการวิจัยการตลาด และการศึกษาความเป็นไปได้	อา. 6 พ.ย. 2565 (08.30 - 11.00 น.)	1,000	300
32335	ความรู้เบื้องต้นเกี่ยวกับการท่องเที่ยวและอุตสาหกรรม ท่องเที่ยว	ส. 5 พ.ย. 2565 (08.30 - 11.00 น.)	1,200	300
32336	การจัดการทรัพยากรการท่องเที่ยวไทยอย่างยั่งยืน	ส. 5 พ.ย. 2565 (08.30 - 11.00 น.)	1,000	300



ชุดวิชาที่เปิดให้ลงทะเบียนเรียนในภาคการศึกษาพิเศษ/2564 (ต่อ)

รหัสชุดวิชา/ชื่อชุดวิชา	วัน และเวลาสอบ	รวมค่าชุดวิชาและ ค่าวัสดุการศึกษา (บาท)	
		1 = ชื้อ	2 = ไม่ซื้อ
32337 การจัดการการตลาดเพื่อการท่องเที่ยวและการโรงแรม	ส. 5 พ.ย. 2565 (11.45 - 14.15 น.)	1,000	300
32339 การจัดการการเงิน การตลาด และการดำเนินงาน	อา. 6 พ.ย. 2565 (11.45 - 14.15 น.)	1,000	300
32340 การเงินส่วนบุคคลและการภาษีอากร	อา. 6 พ.ย. 2565 (11.45 - 14.15 น.)	1,000	300
32343 ธุรกิจระหว่างประเทศและการจัดการห่วงโซ่อุปทาน	ส. 5 พ.ย. 2565 (08.30 - 11.00 น.)	1,000	300
32344 ตลาดการเงิน และสถาบันการเงิน	ส. 5 พ.ย. 2565 (11.45 - 14.15 น.)	1,000	300
32361 ทรัพยากรการท่องเที่ยวของไทย	ส. 5 พ.ย. 2565 (08.30 - 11.00 น.)	1,100	300
32401 การวางแผนและควบคุมงานบริหาร	อา. 6 พ.ย. 2565 (08.30 - 11.00 น.)	1,000	300
32406 การจัดการสินเชื่อ	อา. 6 พ.ย. 2565 (11.45 - 14.15 น.)	1,000	300
32408 การจัดการธุรกิจขนาดย่อมและการค้าปลีก	ส. 5 พ.ย. 2565 (11.45 - 14.15 น.)	1,200	300
32414 การตลาดสินค้าเกษตรกับเศรษฐกิจของไทย	ส. 5 พ.ย. 2565 (11.45 - 14.15 น.)	1,000	300
32417 การจัดการและการบัญชีธนาคารพาณิชย์	อา. 6 พ.ย. 2565 (08.30 - 11.00 น.)	1,000	300
32421 การศึกษาความเป็นไปได้และการวิเคราะห์โครงการ	ส. 5 พ.ย. 2565 (08.30 - 11.00 น.)	1,000	300
32429 การบัญชีรัฐบาล การบัญชีกองทุน และการบัญชีเฉพาะ กิจการ	ส. 5 พ.ย. 2565 (08.30 - 11.00 น.)	1,000	300
32432 การจัดการผลิตภัณฑ์และราคา	ส. 5 พ.ย. 2565 (11.45 - 14.15 น.)	1,000	300
32443 การใช้เทคโนโลยีสารสนเทศทางการบัญชีและการสอบบัญชี	ส. 5 พ.ย. 2565 (11.45 - 14.15 น.)	1,200	300
32444 การสอบบัญชีและการตรวจสอบภายในขั้นสูง	ส. 5 พ.ย. 2565 (11.45 - 14.15 น.)	1,200	300
32446 การบัญชีเพื่อการจัดการขั้นสูง	ส. 5 พ.ย. 2565 (11.45 - 14.15 น.)	1,000	300
32447 การบัญชีภาษีอากรและการวางแผนภาษีอากร	ส. 5 พ.ย. 2565 (08.30 - 11.00 น.)	1,000	300
32452 กลยุทธ์การจัดการทรัพยากรมนุษย์และองค์การแห่งการ เรียนรู้	ส. 5 พ.ย. 2565 (11.45 - 14.15 น.)	1,200	300
32454 การวิจัยทางธุรกิจ การวางแผนและการควบคุมทางการเงิน	ส. 5 พ.ย. 2565 (08.30 - 11.00 น.)	1,200	300
32458 วาณิชธนกิจและนวัตกรรมทางการเงิน	อา. 6 พ.ย. 2565 (08.30 - 11.00 น.)	1,200	300
32474 การสื่อสารและการส่งเสริมการตลาด	อา. 6 พ.ย. 2565 (11.45 - 14.15 น.)	1,000	300



ชุดวิชาที่เปิดให้ลงทะเบียนเรียนในภาคการศึกษาพิเศษ/2564 (ต่อ)

รหัสชุดวิชา/ชื่อชุดวิชา		วัน และเวลาสอบ	รวมค่าชุดวิชาและ ค่าวัสดุการศึกษา (บาท)	
			1 = ชื้อ	2 = ไม่ซื้อ
32475	การตลาดระหว่างประเทศและการตลาดโลก	อา. 6 พ.ย. 2565 (08.30 - 11.00 น.)	1,200	300
32476	การตลาดสถาบันและการตลาดบริการ	ส. 5 พ.ย. 2565 (08.30 - 11.00 น.)	1,000	300
32478	การจัดการธุรกิจการจัดประชุม นิทรรศการ และการ ท่องเที่ยวเพื่อเป็นรางวัล	อา. 6 พ.ย. 2565 (11.45 - 14.15 น.)	1,000	300
32487	การเป็นผู้ประกอบการธุรกิจโรงแรมขนาดย่อม และการ จัดการที่พักทางเลือก	ส. 5 พ.ย. 2565 (11.45 - 14.15 น.)	1,200	300
32489	การตลาดร่วมสมัย และการตลาดดิจิทัล	อา. 6 พ.ย. 2565 (08.30 - 11.00 น.)	1,000	300
32490	การวิเคราะห์ตราสารทางการเงินและการจัดการสินเชื่อ	อา. 6 พ.ย. 2565 (08.30 - 11.00 น.)	1,000	300
32493	การจัดการนวัตกรรมและการจัดการเพื่อความยั่งยืน	อา. 6 พ.ย. 2565 (08.30 - 11.00 น.)	1,000	300
33201	การบริหารราชการไทย	ส. 5 พ.ย. 2565 (08.30 - 11.00 น.)	1,000	300
33202	การคลังและงบประมาณ	อา. 6 พ.ย. 2565 (11.45 - 14.15 น.)	1,000	300
33206	สหกรณ์ วิสาหกิจชุมชน และการจัดการการตลาด	ส. 5 พ.ย. 2565 (08.30 - 11.00 น.)	1,200	300
33207	เศรษฐศาสตร์และการคลังสาธารณะ	ส. 5 พ.ย. 2565 (11.45 - 14.15 น.)	1,000	300
33208	แนวคิดและทฤษฎีทางรัฐประศาสนศาสตร์	อา. 6 พ.ย. 2565 (08.30 - 11.00 น.)	1,000	300
33209	สัมมนากฎหมายสำหรับนักปกครองท้องถิ่น	อา. 6 พ.ย. 2565 (11.45 - 14.15 น.)	1,000	300
33210	สัมมนาการบริหารการปกครองท้องถิ่น	ส. 5 พ.ย. 2565 (08.30 - 11.00 น.)	1,000	300
33302	หลักกฎหมายเกี่ยวกับการบริหารราชการไทย	ส. 5 พ.ย. 2565 (11.45 - 14.15 น.)	1,100	300
33303	นโยบายสาธารณะและการวางแผน	ส. 5 พ.ย. 2565 (11.45 - 14.15 น.)	1,100	300
33304	การวิจัยทางรัฐประศาสนศาสตร์	อา. 6 พ.ย. 2565 (11.45 - 14.15 น.)	1,000	300
33305	กฎหมายแพ่ง พาณิชย และที่ดินสำหรับนักปกครองท้องถิ่น	ส. 5 พ.ย. 2565 (11.45 - 14.15 น.)	1,000	300
33307	กฎหมายเกี่ยวกับการปฏิบัติงานสำหรับนักปกครองท้องถิ่น	อา. 6 พ.ย. 2565 (08.30 - 11.00 น.)	1,000	300
33308	นโยบายสาธารณะและการวางแผนการปกครองท้องถิ่น	ส. 5 พ.ย. 2565 (11.45 - 14.15 น.)	1,100	300
33312	หลักปรัชญาเศรษฐกิจพอเพียง และการจัดการการเกษตร ทรัพยากรธรรมชาติ สิ่งแวดล้อม	อา. 6 พ.ย. 2565 (08.30 - 11.00 น.)	1,000	300
33410	การพัฒนาทรัพยากรมนุษย์	ส. 5 พ.ย. 2565 (08.30 - 11.00 น.)	1,100	300
33411	การแรงงานสัมพันธ์	อา. 6 พ.ย. 2565 (08.30 - 11.00 น.)	1,000	300



ชุดวิชาที่เปิดให้ลงทะเบียนเรียนในภาคการศึกษาพิเศษ/2564 (ต่อ)

รหัสชุดวิชา/ชื่อชุดวิชา	วัน และเวลาสอบ	รวมค่าชุดวิชาและ ค่าวัสดุการศึกษา (บาท)	
		1 = ชื้อ	2 = ไม่ซื้อ
33412 การวางแผนทรัพยากรมนุษย์	อา. 6 พ.ย. 2565 (08.30 - 11.00 น.)	1,200	300
33420 การบริหารราชการส่วนภูมิภาค	อา. 6 พ.ย. 2565 (08.30 - 11.00 น.)	1,300	300
33422 การบริหารการพัฒนาเมืองและชนบท	ส. 5 พ.ย. 2565 (08.30 - 11.00 น.)	1,100	300
33424 การบริหารการพัฒนาและการพัฒนาการบริหาร	ส. 5 พ.ย. 2565 (11.45 - 14.15 น.)	1,000	300
33432 การบริหารสำนักงาน	อา. 6 พ.ย. 2565 (08.30 - 11.00 น.)	1,000	300
33434 กฎหมายเกี่ยวกับงานราชทัณฑ์	อา. 6 พ.ย. 2565 (08.30 - 11.00 น.)	1,000	300
33436 การปฏิบัติต่อผู้กระทำความผิด	ส. 5 พ.ย. 2565 (08.30 - 11.00 น.)	1,000	300
33437 การบริหารงานราชทัณฑ์	ส. 5 พ.ย. 2565 (11.45 - 14.15 น.)	1,000	300
33438 ระบบสารสนเทศเพื่อการจัดเก็บภาษี	อา. 6 พ.ย. 2565 (08.30 - 11.00 น.)	1,000	300
33440 การบริหารงานสรรพสามิต	ส. 5 พ.ย. 2565 (08.30 - 11.00 น.)	1,000	300
33441 การตรวจสอบ และการควบคุมการจัดเก็บภาษี	อา. 6 พ.ย. 2565 (08.30 - 11.00 น.)	1,000	300
33442 การจัดการเชิงกลยุทธ์ในภาครัฐ	ส. 5 พ.ย. 2565 (08.30 - 11.00 น.)	1,200	300
33444 การบริหารองค์กรภาครัฐ	อา. 6 พ.ย. 2565 (08.30 - 11.00 น.)	1,100	300
33446 นโยบาย แผน และโครงการท้องถิ่น	อา. 6 พ.ย. 2565 (08.30 - 11.00 น.)	1,000	300
40101 ความรู้เบื้องต้นเกี่ยวกับกฎหมายทั่วไป	ส. 5 พ.ย. 2565 (11.45 - 14.15 น.)	1,000	300
40205 กฎหมายธุรกิจ	ส. 5 พ.ย. 2565 (08.30 - 11.00 น.)	1,000	300
41005 การคุ้มครองสิทธิและเสรีภาพของประชาชน	อา. 6 พ.ย. 2565 (08.30 - 11.00 น.)	1,000	300
41006 การบริหารองค์กรปกครองส่วนท้องถิ่น	อา. 6 พ.ย. 2565 (08.30 - 11.00 น.)	1,000	300
41007 การพัฒนาผลิตภัณฑ์ชุมชน	อา. 6 พ.ย. 2565 (11.45 - 14.15 น.)	1,000	300
41008 การจัดการการเกษตร ทรัพยากรธรรมชาติ และสิ่งแวดล้อม	อา. 6 พ.ย. 2565 (11.45 - 14.15 น.)	1,100	300
41201 กฎหมายมหาชน	อา. 6 พ.ย. 2565 (11.45 - 14.15 น.)	1,100	300
41211 กฎหมายแพ่ง 1: บุคคล นิติกรรม สัญญา	ส. 5 พ.ย. 2565 (08.30 - 11.00 น.)	1,000	300
41212 กฎหมายแพ่ง 2: หนี้ ละเมิด	ส. 5 พ.ย. 2565 (08.30 - 11.00 น.)	1,100	300
41213 กฎหมายว่าด้วยทรัพย์สิน	อา. 6 พ.ย. 2565 (08.30 - 11.00 น.)	1,100	300
41214 กฎหมายแพ่งว่าด้วยบุคคล นิติกรรม และหนี้	ส. 5 พ.ย. 2565 (08.30 - 11.00 น.)	1,000	300



ชุดวิชาที่เปิดให้ลงทะเบียนเรียนในภาคการศึกษาพิเศษ/2564 (ต่อ)

รหัสชุดวิชา/ชื่อชุดวิชา	วัน และเวลาสอบ	รวมค่าชุดวิชาและ ค่าวัสดุการศึกษา (บาท)	
		1 = ชื้อ	2 = ไม่ซื้อ
41216 กฎหมายอาญา : ภาคทบทวนคดีทั่วไป ความผิด และ ลหุโทษ	อา. 6 พ.ย. 2565 (11.45 - 14.15 น.)	1,000	300
41231 กฎหมายอาญา 1: ภาคทบทวนคดีทั่วไป	อา. 6 พ.ย. 2565 (11.45 - 14.15 น.)	1,000	300
41232 กฎหมายอาญา 2: ภาคความผิด	อา. 6 พ.ย. 2565 (11.45 - 14.15 น.)	1,100	300
41311 กฎหมายแพ่ง 3: ครอบครัว มรดก	ส. 5 พ.ย. 2565 (15.00 - 17.30 น.)	1,100	300
41321 กฎหมายพาณิชย์ 1: ซื้อขาย เช่าทรัพย์ เช่าซื้อ	ส. 5 พ.ย. 2565 (15.00 - 17.30 น.)	1,100	300
41323 กฎหมายพาณิชย์ 3: ประกันด้วยบุคคลและทรัพย์ ตัวเงิน	ส. 5 พ.ย. 2565 (11.45 - 14.15 น.)	1,100	300
41324 กฎหมายพาณิชย์ 4: หุ้นส่วน บริษัท	อา. 6 พ.ย. 2565 (11.45 - 14.15 น.)	1,200	300
41341 กฎหมายวิธีสบัญญัติ 1: หลักทั่วไปในวิธีพิจารณาความแพ่ง	ส. 5 พ.ย. 2565 (08.30 - 11.00 น.)	1,000	300
41342 กฎหมายวิธีสบัญญัติ 2: วิธีพิจารณาความแพ่งและ กฎหมายล้มละลาย	ส. 5 พ.ย. 2565 (11.45 - 14.15 น.)	1,000	300
41343 กฎหมายวิธีสบัญญัติ 3: วิธีพิจารณาความอาญา	อา. 6 พ.ย. 2565 (08.30 - 11.00 น.)	1,000	300
41401 ภาษาอังกฤษสำหรับนักกฎหมาย	ส. 5 พ.ย. 2565 (11.45 - 14.15 น.)	1,000	300
41402 ระบบกฎหมายไทยและต่างประเทศ	ส. 5 พ.ย. 2565 (08.30 - 11.00 น.)	1,000	300
41404 กฎหมายแรงงาน	ส. 5 พ.ย. 2565 (11.45 - 14.15 น.)	1,200	300
41405 กฎหมายสิ่งแวดล้อม	ส. 5 พ.ย. 2565 (08.30 - 11.00 น.)	1,000	300
41431 การบริหารงานยุติธรรม	ส. 5 พ.ย. 2565 (08.30 - 11.00 น.)	1,100	300
41451 กฎหมายระหว่างประเทศ	ส. 5 พ.ย. 2565 (08.30 - 11.00 น.)	1,000	300
41455 กฎหมายทรัพย์สินทางปัญญา	ส. 5 พ.ย. 2565 (08.30 - 11.00 น.)	1,100	300
41458 อาชญากรรมทางธุรกิจ	ส. 5 พ.ย. 2565 (11.45 - 14.15 น.)	1,000	300
41463 องค์ความรู้ด้านกระบวนการยุติธรรม หลักสิทธิมนุษยชน และหลักธรรมาภิบาล	ส. 5 พ.ย. 2565 (08.30 - 11.00 น.)	1,000	300
50102 วิทยาศาสตร์ชีวภาพ	อา. 6 พ.ย. 2565 (11.45 - 14.15 น.)	1,000	300
50103 สถิติและการวิจัยสำหรับวิทยาศาสตร์สุขภาพ	ส. 5 พ.ย. 2565 (11.45 - 14.15 น.)	1,000	300
51107 ชีวเคมี โภชนศาสตร์ และโภชนบำบัดสำหรับพยาบาล	ส. 5 พ.ย. 2565 (11.45 - 14.15 น.)	1,000	300



ชุดวิชาที่เปิดให้ลงทะเบียนเรียนในภาคการศึกษาพิเศษ/2564 (ต่อ)

รหัสชุดวิชา/ชื่อชุดวิชา		วัน และเวลาสอบ	รวมค่าชุดวิชาและ ค่าวัสดุการศึกษา (บาท)	
			1 = ชื้อ	2 = ไม่ซื้อ
52203	อนามัยสิ่งแวดล้อม	อา. 6 พ.ย. 2565 (08.30 - 11.00 น.)	1,000	300
52204	กฎหมายเกี่ยวกับสาธารณสุข สิ่งแวดล้อมและนิติเวชศาสตร์	ส. 5 พ.ย. 2565 (08.30 - 11.00 น.)	1,000	300
52304	โภชนศาสตร์สาธารณสุข	ส. 5 พ.ย. 2565 (11.45 - 14.15 น.)	1,000	300
52305	อาชีวอนามัยและความปลอดภัย	อา. 6 พ.ย. 2565 (11.45 - 14.15 น.)	1,000	300
52308	พัฒนาการของมนุษย์และสุขภาพ	ส. 5 พ.ย. 2565 (08.30 - 11.00 น.)	1,100	300
52312	อนามัยครอบครัวกับงานสาธารณสุข	อา. 6 พ.ย. 2565 (08.30 - 11.00 น.)	1,000	300
52407	การวางแผนและประเมินผลงานสาธารณสุข	อา. 6 พ.ย. 2565 (08.30 - 11.00 น.)	1,000	300
53202	การสาธารณสุขทั่วไป	อา. 6 พ.ย. 2565 (11.45 - 14.15 น.)	1,100	300
53303	การจัดการสาธารณสุข	อา. 6 พ.ย. 2565 (08.30 - 11.00 น.)	1,200	300
53305	การบริหารทรัพยากรมนุษย์ในงานสาธารณสุข	อา. 6 พ.ย. 2565 (11.45 - 14.15 น.)	1,100	300
53404	การบริหารระบบข้อมูลข่าวสารสาธารณสุข	ส. 5 พ.ย. 2565 (11.45 - 14.15 น.)	1,100	300
54102	การบริหารงานอาชีวอนามัยและความปลอดภัย	ส. 5 พ.ย. 2565 (15.00 - 17.30 น.)	1,000	300
54106	พิษวิทยาและอาชีวเวชศาสตร์	ส. 5 พ.ย. 2565 (08.30 - 11.00 น.)	1,200	300
54112	ระบบสุขภาพและวิทยาการระบาดด้านอาชีวอนามัยและความปลอดภัย	อา. 6 พ.ย. 2565 (08.30 - 11.00 น.)	1,000	300
54114	สุขศาสตร์อุตสาหกรรม: การควบคุม	ส. 5 พ.ย. 2565 (11.45 - 14.15 น.)	1,100	300
54115	กฎหมายและมาตรฐานด้านอาชีวอนามัยและความปลอดภัย	ส. 5 พ.ย. 2565 (15.00 - 17.30 น.)	1,100	300
54116	เทคโนโลยีความปลอดภัย	อา. 6 พ.ย. 2565 (08.30 - 11.00 น.)	1,000	300
54117	คณิตศาสตร์พื้นฐาน	ส. 5 พ.ย. 2565 (08.30 - 11.00 น.)	1,000	300
54119	สถิติและการวิจัยสำหรับงานอาชีวอนามัยและความปลอดภัย	ส. 5 พ.ย. 2565 (11.45 - 14.15 น.)	1,000	300
54122	กฎหมายที่เกี่ยวข้องกับการสาธารณสุข	ส. 5 พ.ย. 2565 (15.00 - 17.30 น.)	1,000	300
54123	วิทยาศาสตร์ชีวภาพสำหรับงานอาชีวอนามัยและความปลอดภัย	อา. 6 พ.ย. 2565 (11.45 - 14.15 น.)	1,200	300



ชุดวิชาที่เปิดให้ลงทะเบียนเรียนในภาคการศึกษาพิเศษ/2564 (ต่อ)

รหัสชุดวิชา/ชื่อชุดวิชา		วัน และเวลาสอบ	รวมค่าชุดวิชาและ ค่าวัสดุการศึกษา (บาท)	
			1 = ชื้อ	2 = ไม่ซื้อ
54124	ระบบสุขภาพและวิทยาการระบาด	อา. 6 พ.ย. 2565 (08.30 - 11.00 น.)	1,000	300
54127	พื้นฐานอาชีวอนามัยและอนามัยสิ่งแวดล้อม	ส. 5 พ.ย. 2565 (15.00 - 17.30 น.)	1,200	300
54128	เทคโนโลยีการควบคุมทางจุลชีววิทยา	ส. 5 พ.ย. 2565 (11.45 - 14.15 น.)	1,000	300
54129	พื้นฐานวิศวกรรมในงานอาชีวอนามัยและความปลอดภัย	ส. 5 พ.ย. 2565 (08.30 - 11.00 น.)	1,000	300
54130	เทคโนโลยีการจัดการอาชีวอนามัยและความปลอดภัย	อา. 6 พ.ย. 2565 (08.30 - 11.00 น.)	1,000	300
54131	กฎหมายและมาตรฐานด้านอาชีวอนามัยความปลอดภัย และสภาพแวดล้อมในการทำงาน	ส. 5 พ.ย. 2565 (15.00 - 17.30 น.)	1,000	300
54133	พิษวิทยาและเวชศาสตร์ป้องกัน	ส. 5 พ.ย. 2565 (08.30 - 11.00 น.)	1,000	300
54134	การยศาสตร์และจิตวิทยาอุตสาหกรรม	อา. 6 พ.ย. 2565 (11.45 - 14.15 น.)	1,000	300
55101	ชีววิทยา เคมีและชีวเคมีสำหรับการแพทย์แผนไทย	อา. 6 พ.ย. 2565 (11.45 - 14.15 น.)	1,000	300
55301	การวิจัยสำหรับการแพทย์แผนไทย	ส. 5 พ.ย. 2565 (11.45 - 14.15 น.)	1,100	300
55305	ธรรมานามัย	อา. 6 พ.ย. 2565 (08.30 - 11.00 น.)	1,200	300
55306	เภสัชพฤกษศาสตร์	ส. 5 พ.ย. 2565 (08.30 - 11.00 น.)	1,600	300
55308	เวชกรรมแผนไทย	อา. 6 พ.ย. 2565 (11.45 - 14.15 น.)	1,300	300
55323	เภสัชพฤกษศาสตร์	ส. 5 พ.ย. 2565 (08.30 - 11.00 น.)	1,600	300
60120	หลักเศรษฐศาสตร์เบื้องต้น	อา. 6 พ.ย. 2565 (11.45 - 14.15 น.)	1,100	300
60340	เศรษฐศาสตร์ระหว่างประเทศ	อา. 6 พ.ย. 2565 (11.45 - 14.15 น.)	1,100	300
60341	ไทยในเศรษฐกิจโลก	อา. 6 พ.ย. 2565 (11.45 - 14.15 น.)	1,200	300
60410	เศรษฐมิติและการประยุกต์	ส. 5 พ.ย. 2565 (08.30 - 11.00 น.)	1,000	300
60424	เศรษฐศาสตร์การเงินและการคลัง	อา. 6 พ.ย. 2565 (08.30 - 11.00 น.)	1,200	300
60434	วิธีการวิจัยและเทคโนโลยีสารสนเทศสำหรับการศึกษาศาสตร์	ส. 5 พ.ย. 2565 (11.45 - 14.15 น.)	1,400	300
60436	สถาบันการเงินและการลงทุน	ส. 5 พ.ย. 2565 (08.30 - 11.00 น.)	1,100	300
60474	เศรษฐศาสตร์อุตสาหกรรมเทคโนโลยีและความจำเริญทางเศรษฐกิจ	ส. 5 พ.ย. 2565 (08.30 - 11.00 น.)	1,000	300
61407	เศรษฐศาสตร์การผลิตและการจัดการการตลาด	อา. 6 พ.ย. 2565 (08.30 - 11.00 น.)	1,000	300



ชุดวิชาที่เปิดให้ลงทะเบียนเรียนในภาคการศึกษาพิเศษ/2564 (ต่อ)

รหัสชุดวิชา/ชื่อชุดวิชา		วัน และเวลาสอบ	รวมค่าชุดวิชาและ ค่าวัสดุการศึกษา (บาท)	
			1 = ซื้อ	2 = ไม่ซื้อ
70311	ชีวเคมีพื้นฐาน	อา. 6 พ.ย. 2565 (08.30 - 11.00 น.)	1,000	300
70314	การผลิตและการใช้อาหาร	อา. 6 พ.ย. 2565 (11.45 - 14.15 น.)	1,000	300
70323	สุขภาพเด็ก	อา. 6 พ.ย. 2565 (11.45 - 14.15 น.)	1,000	300
70324	อนามัยครอบครัว	ส. 5 พ.ย. 2565 (11.45 - 14.15 น.)	1,000	300
70411	อนามัยชุมชน	ส. 5 พ.ย. 2565 (08.30 - 11.00 น.)	1,000	300
70421	กิจกรรมและประสบการณ์เยาวชน	ส. 5 พ.ย. 2565 (08.30 - 11.00 น.)	1,000	300
70422	ปัญหาเด็กและเยาวชนกับการส่งเสริมอาชีพ	ส. 5 พ.ย. 2565 (08.30 - 11.00 น.)	1,000	300
71101	วิทยาศาสตร์พื้นฐานสำหรับงานอาหารและโภชนาการ	อา. 6 พ.ย. 2565 (11.45 - 14.15 น.)	1,000	300
71204	โภชนศึกษาและการสื่อสาร	อา. 6 พ.ย. 2565 (11.45 - 14.15 น.)	1,000	300
71206	พฤติกรรมผู้บริโภคและการคุ้มครองด้านอาหารและ โภชนาการ	อา. 6 พ.ย. 2565 (08.30 - 11.00 น.)	1,000	300
71314	การพัฒนาผลิตภัณฑ์อาหาร	ส. 5 พ.ย. 2565 (08.30 - 11.00 น.)	1,000	300
71316	สรีรวิทยาและชีวเคมีทางโภชนาการ	ส. 5 พ.ย. 2565 (08.30 - 11.00 น.)	1,000	300
71411	อาหารและโภชนบำบัด	ส. 5 พ.ย. 2565 (11.45 - 14.15 น.)	1,000	300
71414	การควบคุมคุณภาพและการประกันคุณภาพอาหาร	อา. 6 พ.ย. 2565 (08.30 - 11.00 น.)	1,200	300
71415	การจัดบริการอาหารในสถาบัน	อา. 6 พ.ย. 2565 (08.30 - 11.00 น.)	1,200	300
71417	หลักการจัดการธุรกิจอาหารและร้านอาหาร	ส. 5 พ.ย. 2565 (08.30 - 11.00 น.)	1,000	300
72101	จิตวิทยาเพื่อการดำรงชีวิต	ส. 5 พ.ย. 2565 (11.45 - 14.15 น.)	1,000	300
72203	การจัดการทรัพยากรครอบครัวและชุมชนเพื่อคุณภาพชีวิต	อา. 6 พ.ย. 2565 (08.30 - 11.00 น.)	1,100	300
72204	เศรษฐกิจครอบครัว	ส. 5 พ.ย. 2565 (11.45 - 14.15 น.)	1,100	300
72205	สถิติและการวิจัยด้านพัฒนาการมนุษย์และครอบครัว	ส. 5 พ.ย. 2565 (08.30 - 11.00 น.)	1,200	300
72303	พัฒนาการวัยผู้ใหญ่และผู้สูงอายุ	ส. 5 พ.ย. 2565 (11.45 - 14.15 น.)	1,200	300
72304	สวัสดิการสังคมและการจัดการบริการสำหรับครอบครัว	อา. 6 พ.ย. 2565 (08.30 - 11.00 น.)	1,100	300
72305	การศึกษาชีวิตครอบครัวและชุมชน	ส. 5 พ.ย. 2565 (08.30 - 11.00 น.)	1,100	300
80111	หลักพื้นฐานการเมืองการปกครองไทย	อา. 6 พ.ย. 2565 (11.45 - 14.15 น.)	1,000	300
80202	สถาบันและกระบวนการทางการเมืองไทย	อา. 6 พ.ย. 2565 (11.45 - 14.15 น.)	1,100	300



ชุดวิชาที่เปิดให้ลงทะเบียนเรียนในภาคการศึกษาพิเศษ/2564 (ต่อ)

รหัสชุดวิชา/ชื่อชุดวิชา		วัน และเวลาสอบ	รวมค่าชุดวิชาและ ค่าวัสดุการศึกษา (บาท)	
			1 = ชื้อ	2 = ไม่ซื้อ
80204	เศรษฐกิจกับการเมืองไทย	อา. 6 พ.ย. 2565 (08.30 - 11.00 น.)	1,000	300
80205	พื้นฐานทางสังคมและวัฒนธรรมของการเมืองไทย	อา. 6 พ.ย. 2565 (08.30 - 11.00 น.)	1,000	300
80206	ปัญหาการพัฒนาชนบทไทย	ส. 5 พ.ย. 2565 (11.45 - 14.15 น.)	1,100	300
80207	ปัญหาการเมืองในภูมิภาคและชนกลุ่มน้อยในประเทศไทย	อา. 6 พ.ย. 2565 (08.30 - 11.00 น.)	1,100	300
80212	หลักพื้นฐานทางรัฐประศาสนศาสตร์และนโยบายสาธารณะ	ส. 5 พ.ย. 2565 (11.45 - 14.15 น.)	1,200	300
81310	ปรัชญาการเมือง	ส. 5 พ.ย. 2565 (15.00 - 17.30 น.)	1,000	300
81312	หลักและวิธีการศึกษาทางรัฐประศาสนศาสตร์	อา. 6 พ.ย. 2565 (11.45 - 14.15 น.)	1,100	300
81314	หลักเบื้องต้นของการวิจัยทางรัฐศาสตร์	ส. 5 พ.ย. 2565 (15.00 - 17.30 น.)	1,000	300
81415	การวางแผนนโยบาย โครงการ และการบริหารโครงการ	อา. 6 พ.ย. 2565 (11.45 - 14.15 น.)	1,000	300
81416	การบริหารงานบุคคลภาครัฐ	ส. 5 พ.ย. 2565 (08.30 - 11.00 น.)	1,800	300
81417	การบริหารและการพัฒนาองค์กร	อา. 6 พ.ย. 2565 (08.30 - 11.00 น.)	1,000	300
81427	กฎหมายอาญา สำหรับรัฐศาสตร์	ส. 5 พ.ย. 2565 (11.45 - 14.15 น.)	1,100	300
81428	กฎหมายวิธีพิจารณาความอาญาและพยานหลักฐาน สำหรับรัฐศาสตร์	อา. 6 พ.ย. 2565 (08.30 - 11.00 น.)	1,100	300
82202	การเมืองเปรียบเทียบ	ส. 5 พ.ย. 2565 (08.30 - 11.00 น.)	1,000	300
82319	ระบบการเมืองเปรียบเทียบ	ส. 5 พ.ย. 2565 (08.30 - 11.00 น.)	1,000	300
82321	การเมืองการปกครองของประเทศในเอเชีย	อา. 6 พ.ย. 2565 (11.45 - 14.15 น.)	1,100	300
82324	เศรษฐกิจและการเมืองระหว่างประเทศ	อา. 6 พ.ย. 2565 (11.45 - 14.15 น.)	1,100	300
82326	กฎหมายระหว่างประเทศและองค์การระหว่างประเทศ	อา. 6 พ.ย. 2565 (11.45 - 14.15 น.)	1,000	300
82327	อาเซียนเบื้องต้น	อา. 6 พ.ย. 2565 (08.30 - 11.00 น.)	1,000	300
82425	ลัทธิการเมืองและยุทธศาสตร์ในการพัฒนา	ส. 5 พ.ย. 2565 (11.45 - 14.15 น.)	1,000	300
82426	การเมืองการปกครองในยุโรปและอเมริกา	อา. 6 พ.ย. 2565 (08.30 - 11.00 น.)	1,000	300
82427	การพัฒนามนุษย์ในบริบทโลก	ส. 5 พ.ย. 2565 (08.30 - 11.00 น.)	1,000	300
82429	การระหว่างประเทศของไทย	ส. 5 พ.ย. 2565 (08.30 - 11.00 น.)	1,000	300
83202	ความรู้ทั่วไปทางกฎหมาย สำหรับรัฐศาสตร์	อา. 6 พ.ย. 2565 (08.30 - 11.00 น.)	1,000	300



ชุดวิชาที่เปิดให้ลงทะเบียนเรียนในภาคการศึกษาพิเศษ/2564 (ต่อ)

รหัสชุดวิชา/ชื่อชุดวิชา		วัน และเวลาสอบ	รวมค่าชุดวิชาและ ค่าวัสดุการศึกษา (บาท)	
			1 = ชื้อ	2 = ไม่ซื้อ
83203	ประชาธิปไตยและกระบวนการพัฒนาประชาธิปไตย	ส. 5 พ.ย. 2565 (11.45 - 14.15 น.)	1,000	300
90201	การจัดการฟาร์ม	ส. 5 พ.ย. 2565 (08.30 - 11.00 น.)	1,200	300
90202	การบริหารงานส่งเสริมการเกษตรและสหกรณ์	อา. 6 พ.ย. 2565 (11.45 - 14.15 น.)	1,000	300
90204	พื้นฐานการจัดการทรัพยากรเกษตรและสิ่งแวดล้อม	ส. 5 พ.ย. 2565 (08.30 - 11.00 น.)	1,300	300
90206	เทคโนโลยีเพื่อการจัดการทรัพยากรเกษตร ทรัพยากรธรรมชาติและสิ่งแวดล้อม	ส. 5 พ.ย. 2565 (08.30 - 11.00 น.)	1,000	300
90208	คณิตศาสตร์และวิทยาศาสตร์พื้นฐานเพื่อการเกษตร	อา. 6 พ.ย. 2565 (08.30 - 11.00 น.)	1,000	300
91110	สารสนเทศและสื่อเพื่อการส่งเสริมและพัฒนาการเกษตร	อา. 6 พ.ย. 2565 (11.45 - 14.15 น.)	1,000	300
91201	ผู้นำ มนุษย์สัมพันธ์ และจิตวิทยาในการส่งเสริมและ พัฒนาการเกษตร	ส. 5 พ.ย. 2565 (11.45 - 14.15 น.)	1,000	300
91307	การพัฒนาชุมชนเกษตร	ส. 5 พ.ย. 2565 (08.30 - 11.00 น.)	1,000	300
91311	การจัดการความรู้เพื่องานส่งเสริมการเกษตร	ส. 5 พ.ย. 2565 (08.30 - 11.00 น.)	1,200	300
91312	การจัดการระบบการเกษตรเชิงบูรณาการ	อา. 6 พ.ย. 2565 (11.45 - 14.15 น.)	1,200	300
91325	นิเวศวิทยาและการจัดการทรัพยากรธรรมชาติ	อา. 6 พ.ย. 2565 (08.30 - 11.00 น.)	1,000	300
91326	วนศาสตร์เกษตร	อา. 6 พ.ย. 2565 (11.45 - 14.15 น.)	1,200	300
91350	การเป็นผู้นำ มนุษย์สัมพันธ์ และจิตวิทยาสำหรับเกษตรกร	ส. 5 พ.ย. 2565 (11.45 - 14.15 น.)	1,200	300
91353	การส่งเสริมและพัฒนาการเกษตรเพื่อการพัฒนาที่ยั่งยืน	อา. 6 พ.ย. 2565 (11.45 - 14.15 น.)	1,000	300
91357	พื้นฐานความรู้สิ่งแวดล้อม	ส. 5 พ.ย. 2565 (08.30 - 11.00 น.)	1,200	300
91363	การจัดการทรัพยากรป่าไม้	ส. 5 พ.ย. 2565 (11.45 - 14.15 น.)	1,000	300
91414	การวิจัยการส่งเสริมการเกษตร	อา. 6 พ.ย. 2565 (08.30 - 11.00 น.)	1,000	300
91419	การบริหารจัดการทุนเพื่อการส่งเสริมและพัฒนาการเกษตร	อา. 6 พ.ย. 2565 (08.30 - 11.00 น.)	1,000	300
91464	พืชสวนประดับในการจัดภูมิทัศน์	ส. 5 พ.ย. 2565 (11.45 - 14.15 น.)	1,100	300
92117	สหกรณ์กับการพัฒนาเศรษฐกิจและสังคม	อา. 6 พ.ย. 2565 (08.30 - 11.00 น.)	1,000	300
92222	การบัญชี การเงิน และการภาษีอากรสำหรับสหกรณ์	ส. 5 พ.ย. 2565 (08.30 - 11.00 น.)	1,000	300
92223	การจัดการการเงินและการภาษีอากรสำหรับสหกรณ์	ส. 5 พ.ย. 2565 (08.30 - 11.00 น.)	1,000	300



ชุดวิชาที่เปิดให้ลงทะเบียนเรียนในภาคการศึกษาพิเศษ/2564 (ต่อ)

รหัสชุดวิชา/ชื่อชุดวิชา		วัน และเวลาสอบ	รวมค่าชุดวิชาและ	
			ค่าวัสดุการศึกษา (บาท)	
			1 = ชื้อ	2 = ไม่ซื้อ
92311	การจัดการสหกรณ์เชิงกลยุทธ์	ส. 5 พ.ย. 2565 (08.30 - 11.00 น.)	1,000	300
92320	การจัดการและการดำเนินงานสหกรณ์	อา. 6 พ.ย. 2565 (08.30 - 11.00 น.)	1,100	300
92411	สารสนเทศและวิธีการวิจัยทางสหกรณ์	ส. 5 พ.ย. 2565 (08.30 - 11.00 น.)	1,000	300
92423	วิธีการวิจัยทางสหกรณ์	ส. 5 พ.ย. 2565 (08.30 - 11.00 น.)	1,200	300
92424	การบริหารธุรกิจเฉพาะสหกรณ์	ส. 5 พ.ย. 2565 (08.30 - 11.00 น.)	1,200	300
93257	ศัตรูพืชเบื้องต้น	ส. 5 พ.ย. 2565 (11.45 - 14.15 น.)	1,200	300
93337	การปรับปรุงพันธุ์พืชและการขยายพันธุ์พืช	อา. 6 พ.ย. 2565 (08.30 - 11.00 น.)	1,000	300
93345	การปรับปรุงพันธุ์และการสืบพันธุ์สัตว์	อา. 6 พ.ย. 2565 (08.30 - 11.00 น.)	1,000	300
93353	การจัดการผลผลิตพืช	ส. 5 พ.ย. 2565 (11.45 - 14.15 น.)	1,200	300
93355	การจัดการสุขภาพสัตว์	ส. 5 พ.ย. 2565 (11.45 - 14.15 น.)	1,200	300
93456	การจัดการการผลิตธัญพืชและพืชอาหารสัตว์	ส. 5 พ.ย. 2565 (08.30 - 11.00 น.)	1,200	300
93459	การจัดการการผลิตไม้ผลและผักเชิงธุรกิจ	ส. 5 พ.ย. 2565 (08.30 - 11.00 น.)	1,000	300
93463	การจัดการการผลิตสัตว์เคี้ยวเอื้อง	ส. 5 พ.ย. 2565 (08.30 - 11.00 น.)	1,200	300
93465	การจัดการเพาะเลี้ยงสัตว์น้ำ	อา. 6 พ.ย. 2565 (08.30 - 11.00 น.)	1,200	300
93466	เทคโนโลยีในการจัดการการผลิตสัตว์	อา. 6 พ.ย. 2565 (11.45 - 14.15 น.)	1,200	300
93467	การจัดการการผลิตไม้ผลเชิงธุรกิจ	ส. 5 พ.ย. 2565 (08.30 - 11.00 น.)	1,200	300
93468	การจัดการการผลิตผักเชิงธุรกิจ	ส. 5 พ.ย. 2565 (08.30 - 11.00 น.)	1,200	300
94330	การจัดการผลิตผลและการแปรรูปผลิตผลเกษตร	อา. 6 พ.ย. 2565 (08.30 - 11.00 น.)	1,000	300
94360	การจัดการการปฏิบัติการและทรัพยากรมนุษย์ในธุรกิจการเกษตร	อา. 6 พ.ย. 2565 (08.30 - 11.00 น.)	1,100	300
94461	การเงินธุรกิจการเกษตร	ส. 5 พ.ย. 2565 (08.30 - 11.00 น.)	1,200	300
94462	ธุรกิจการเกษตรระหว่างประเทศ	ส. 5 พ.ย. 2565 (11.45 - 14.15 น.)	1,100	300
94463	การบัญชีและการเงินในธุรกิจการเกษตร	ส. 5 พ.ย. 2565 (08.30 - 11.00 น.)	1,200	300
94464	การจัดการโลจิสติกส์และโซ่อุปทาน ในธุรกิจการเกษตร	ส. 5 พ.ย. 2565 (11.45 - 14.15 น.)	1,000	300
96101	คอมพิวเตอร์เบื้องต้น	อา. 6 พ.ย. 2565 (08.30 - 11.00 น.)	1,400	300
96102	คณิตศาสตร์และสถิติสำหรับวิทยาศาสตร์และเทคโนโลยี	ส. 5 พ.ย. 2565 (11.45 - 14.15 น.)	1,000	300



ชุดวิชาที่เปิดให้ลงทะเบียนเรียนในภาคการศึกษาพิเศษ/2564 (ต่อ)

รหัสชุดวิชา/ชื่อชุดวิชา		วัน และเวลาสอบ	รวมค่าชุดวิชาและ ค่าวัสดุการศึกษา (บาท)	
			1 = ชื้อ	2 = ไม่ซื้อ
96305	เทคโนโลยีสารสนเทศกับงานธุรกิจด้านพาณิชย์กรรม	ส. 5 พ.ย. 2565 (11.45 - 14.15 น.)	1,400	300
96404	การตรวจสอบระบบงานคอมพิวเตอร์และการควบคุม ภายใน	อา. 6 พ.ย. 2565 (11.45 - 14.15 น.)	1,000	300
96407	การพัฒนาระบบสารสนเทศ	ส. 5 พ.ย. 2565 (11.45 - 14.15 น.)	1,000	300
96410	เทคโนโลยีสารสนเทศสำหรับการบัญชีการเงินและการ บัญชีเพื่อการจัดการ	อา. 6 พ.ย. 2565 (08.30 - 11.00 น.)	1,200	300
97103	ความรู้ทั่วไปเกี่ยวกับบรรจุภัณฑ์	อา. 6 พ.ย. 2565 (11.45 - 14.15 น.)	1,200	300
97213	ความรู้เบื้องต้นเกี่ยวกับกระบวนการผลิตและเทคนิคการ ผลิต	อา. 6 พ.ย. 2565 (11.45 - 14.15 น.)	1,200	300
97214	วัสดุและการจัดการบรรจุภัณฑ์อย่างยั่งยืน	ส. 5 พ.ย. 2565 (08.30 - 11.00 น.)	1,000	300
97217	พื้นฐานทางวิศวกรรมเครื่องกลสำหรับเทคโนโลยี อุตสาหกรรม	อา. 6 พ.ย. 2565 (08.30 - 11.00 น.)	1,000	300
97219	วัสดุอุตสาหกรรมและกรรมวิธีการผลิต	อา. 6 พ.ย. 2565 (11.45 - 14.15 น.)	1,000	300
97314	เทคโนโลยีการวางแผนและการควบคุมทางการผลิตใน อุตสาหกรรม	ส. 5 พ.ย. 2565 (11.45 - 14.15 น.)	1,200	300
97407	การจัดการทางการผลิตและการควบคุมคุณภาพทางการ พิมพ์	อา. 6 พ.ย. 2565 (08.30 - 11.00 น.)	1,200	300
97418	ความปลอดภัย อาชีวอนามัยและสิ่งแวดล้อมใน อุตสาหกรรม	ส. 5 พ.ย. 2565 (08.30 - 11.00 น.)	1,000	300
97422	การศึกษาความเป็นไปได้และการวิเคราะห์แนวโน้มทาง อุตสาหกรรม	ส. 5 พ.ย. 2565 (08.30 - 11.00 น.)	1,200	300
97424	กลยุทธ์การจัดการระบบปฏิบัติการในอุตสาหกรรม	ส. 5 พ.ย. 2565 (11.45 - 14.15 น.)	1,100	300
97426	วิศวกรรมทางไฟฟ้าและคอมพิวเตอร์ประยุกต์	ส. 5 พ.ย. 2565 (08.30 - 11.00 น.)	1,000	300
99201	วิทยาศาสตร์สำหรับเทคโนโลยีสารสนเทศและการสื่อสาร	ส. 5 พ.ย. 2565 (08.30 - 11.00 น.)	1,200	300
99301	เทคโนโลยีการบริการผ่านเว็บและการประยุกต์	ส. 5 พ.ย. 2565 (08.30 - 11.00 น.)	1,000	300
99312	คณิตศาสตร์สำหรับเทคโนโลยีสารสนเทศและการสื่อสาร	ส. 5 พ.ย. 2565 (08.30 - 11.00 น.)	1,200	300



ชุดวิชาที่เปิดให้ลงทะเบียนเรียนในภาคการศึกษาพิเศษ/2564 (ต่อ)

รหัสชุดวิชา/ชื่อชุดวิชา		วัน และเวลาสอบ	รวมค่าชุดวิชาและ ค่าวัสดุการศึกษา (บาท)	
			1 = ชื้อ	2 = ไม่ซื้อ
99316	การวิเคราะห์และออกแบบระบบเชิงวัตถุ	ส. 5 พ.ย. 2565 (11.45 - 14.15 น.)	1,000	300
99319	การออกแบบส่วนปฏิสัมพันธ์บนเว็บและโมบาย	อา. 6 พ.ย. 2565 (08.30 - 11.00 น.)	1,000	300
99402	การจัดการความมั่นคงปลอดภัยในระบบคอมพิวเตอร์	อา. 6 พ.ย. 2565 (11.45 - 14.15 น.)	1,200	300
99410	การจัดการและการออกแบบระบบโทรคมนาคม	อา. 6 พ.ย. 2565 (11.45 - 14.15 น.)	1,200	300
99414	เทคโนโลยีมัลติมีเดีย	อา. 6 พ.ย. 2565 (11.45 - 14.15 น.)	1,200	300
99415	วิศวกรรมซอฟต์แวร์	อา. 6 พ.ย. 2565 (08.30 - 11.00 น.)	1,000	300

รวมทั้งหมด 399 ชุดวิชา



ตารางสอบภาคการศึกษาพิเศษ ปีการศึกษา 2564

วันเสาร์ที่ 5 พฤศจิกายน 2565

เวลา 08.30 - 11.00 น.	เวลา 11.45 - 14.15 น.	เวลา 15.00 - 17.30 น.
10103 ทักษะชีวิต	10141 วิทยาศาสตร์ เทคโนโลยีและสิ่งแวดล้อมเพื่อชีวิต	13201 สารสนเทศศาสตร์เบื้องต้น
10111 ภาษาอังกฤษเพื่อการสื่อสาร	10163 ภาษาเขมรเพื่อการสื่อสาร	13312 การวิเคราะห์สารสนเทศ
10131 สังคมมนุษย์	10203 พหุวัฒนธรรมมนุษย์	41311 กฎหมายแพ่ง 3: ครอบครัว มรดก
10161 ภาษาไทยเพื่อการสื่อสาร	12303 สังคมไทย	41321 กฎหมายพาณิชย์ 1: ซื้อขาย เช่าทรัพย์สิน เช่าซื้อ
10171 การใช้ภาษาอังกฤษ	12304 ความเชื่อและศาสนาในสังคมไทย	54102 การบริหารงานอาชีวอนามัยและความปลอดภัย
11011 การอ่านและการเขียนภาษาเขมร	12311 โลกทัศน์ไทย	54115 กฎหมายและมาตรฐานด้านอาชีวอนามัยและความปลอดภัย
11201 คณิตศาสตร์สำหรับสังคมศาสตร์	13314 การจัดการองค์การสารสนเทศ	54122 กฎหมายที่เกี่ยวข้องกับการสาธารณสุข
12307 วิทยาศาสตร์และเทคโนโลยีของไทย	13423 ระบบสารสนเทศสำนักงาน	54127 พื้นฐานอาชีวอนามัยและอนามัยสิ่งแวดล้อม
12312 ประวัติศาสตร์การเมืองและเศรษฐกิจไทย	15232 ทฤษฎีและพฤติกรรมสื่อสาร	54131 กฎหมายและมาตรฐานด้านอาชีวอนามัย
12406 ไทยกับการปรับประเทศไทยให้ทันสมัย	15234 การสร้างสารในงานนิเทศศาสตร์	ความปลอดภัยและสภาพแวดล้อมในการทำงาน
13202 การสื่อสารในงานสารสนเทศ	16418 การบริหารงานวิทยุกระจายเสียง	81310 ปรัชญาการเมือง
13422 พหุวัฒนธรรมองค์การและการจัดการการตลาด	16421 การบริหารงานโทรทัศน์	81314 หลักเบื้องต้นของกรวิจัยทางรัฐศาสตร์
15233 ความรู้ทางสังคมศาสตร์และเทคโนโลยีสำหรับ นักนิเทศศาสตร์	16424 การบริหารงานภาพยนตร์	
16339 การรายงานข่าวและการบรรณาธิการ	16427 การบริหารงานโฆษณา	
16343 การเขียนบทวิทยุกระจายเสียง	16430 การบริหารงานประชาสัมพันธ์	
16351 ทฤษฎีและการวิจารณ์ภาพยนตร์	16462 ความรู้และการสื่อสารชุมชน	
16354 สื่อโฆษณา	20202 วิทยาการการสอน	
	20302 สถิติ วิจัย และประเมินผลการศึกษา	

มีต่อ

วันเสาร์ที่ 5 พฤศจิกายน 2565

เวลา 08.30 - 11.00 น.	เวลา 11.45 - 14.15 น.	เวลา 15.00 - 17.30 น.
16356 กลยุทธ์การประชาสัมพันธ์ 16419 การจัดการโทรทัศน์ 21328 นวัตกรรม สื่อ และเทคโนโลยีการศึกษาสำหรับ เด็กปฐมวัย 24401 จิตวิทยาและสังคมวิทยาพื้นฐานเพื่อการวัด และประเมินผลการศึกษา 24417 การบริหารงานการวัดและประเมินผลการศึกษา 25301 จิตวิทยาและสังคมวิทยาพื้นฐานเพื่อการ แนะนำและการบริการเชิงจิตวิทยา 25405 เทคนิคการป้องกันเบื้องต้น 26302 การจัดการศึกษาจากระบบเพื่อการเรียนรู้ในชุมชน 26405 การเรียนรู้ทางไกล 27103 สื่อการศึกษาพัฒนาสรร 30212 คณิตศาสตร์ สถิติธุรกิจ และการวิเคราะห์เชิงปริมาณ เพื่อการตลาด 31303 การจัดการงานสนาม 32206 สถิติธุรกิจและการวิเคราะห์เชิงปริมาณ 32302 การจัดการการตลาด 32311 การบัญชีต้นทุนและการบัญชีเพื่อการจัดการ 32326 การจัดการเชิงกลยุทธ์และการจัดการเพื่อสร้างสมรรถนะ	21004 ครอบครัวยุคใหม่กับการพัฒนาเด็กปฐมวัย 21009 การจัดการสิ่งแวดล้อมเพื่อพัฒนาเด็กปฐมวัย 25303 การแนะแนวและการปรึกษาเชิงจิตวิทยากับคุณภาพชีวิต 27112 การบริหารศูนย์สื่อการศึกษา 30201 ความรู้เบื้องต้นเกี่ยวกับการบริหาร 30203 การเงินธุรกิจและการภาษีอากร 30206 กฎหมายธุรกิจและการภาษีอากร 30209 การเงินธุรกิจและกฎหมายธุรกิจ 30210 การจัดการการผลิตและดำเนินงานและหลักการตลาด 30211 องค์การและการจัดการ และการจัดการทรัพยากรมนุษย์ 31407 เทคโนโลยีการก่อสร้างขนาดใหญ่ 31410 การจัดการงานก่อสร้างอย่างยั่งยืน 32201 คณิตศาสตร์และสถิติเพื่อธุรกิจ 32207 การบัญชีชั้นกลาง 1 และระบบสารสนเทศทางการบัญชี 32210 องค์การและการจัดการและการจัดการเชิงกลยุทธ์ เชิงกลยุทธ์ 32303 การจัดการการเงิน 32304 การจัดการทรัพยากรมนุษย์ 32316 การจัดการการขายและศิลปะการขาย 32320 การบัญชีชั้นกลาง 1	เวลา 15.00 - 17.30 น.

มีต่อ



วันเสาร์ที่ 5 พฤศจิกายน 2565

เวลา 08.30 - 11.00 น.	เวลา 11.45 - 14.15 น.	เวลา 15.00 - 17.30 น.
32331 ระบบสารสนเทศทางการเงินและการศึกษาความเป็นไปได้ของโครงการ 32335 ความรู้เบื้องต้นเกี่ยวกับกาการท่องเที่ยวและอุตสาหกรรมท่องเที่ยว 32336 การจัดการทรัพยากรการท่องเที่ยวไทยอย่างยั่งยืน 32343 ธุรกิจระหว่างประเทศและการจัดการห่วงโซ่อุปทาน 32361 ทรัพยากรการท่องเที่ยวของไทย 32421 การศึกษาความเป็นไปได้และการวิเคราะห์โครงการ 32429 การบัญชีรัฐบาล การบัญชีกองทุน และการบัญชีเฉพาะกิจการ 32447 การบัญชีภาคีอากูและกรวางแผนภาษีอากร 32454 การวิจัยทางธุรกิจ การวางแผนและการควบคุมทางการเงิน 32476 การตลาดสถาบันและการตลาดบริการ 33201 การบริหารราชการไทย 33206 สหกรณ์ วิสาหกิจชุมชน และการจัดการการตลาด 33210 สัมมนาการบริหารการปกครองท้องถิ่น 33410 การพัฒนาทรัพยากรมนุษย์ 33422 การบริหารการพัฒนาเมืองและชนบท 33436 การปฏิบัติต่อผู้กระทำความผิด	32327 การจัดการคุณภาพและผลิตภาพ 32329 การบัญชีขั้นกลางและการบัญชีขั้นสูงสำหรับนักการเงิน 32337 การจัดการการตลาดเพื่อการท่องเที่ยวและการโรงแรม 32344 ตลาดการเงิน และสถาบันการเงิน 32408 การจัดการธุรกิจขนาดย่อมและการค้าปลีก 32414 การตลาดสินค้าเกษตรกับเศรษฐกิจของไทย 32432 การจัดการผลิตภัณฑ์และราคา 32443 การใช้เทคโนโลยีสารสนเทศทางการบัญชีและการสอบบัญชี 32444 การสอบบัญชีและการตรวจสอบภายในขั้นสูง 32446 การบัญชีเพื่อการจัดการขั้นสูง 32452 กลยุทธ์การจัดการทรัพยากรมนุษย์และองค์การแห่งการเรียนรู้ 32487 การเป็นผู้ประกอบการธุรกิจโรงแรมขนาดย่อมและการจัดการที่พักทางเลือก 33207 เศรษฐศาสตร์และการคลังสาธารณะ 33302 หลักกฎหมายเกี่ยวกับการบริหารราชการไทย 33303 นโยบายสาธารณะและการวางแผน 33305 กฎหมายแพ่ง พาณิชย์ และที่ดินสำหรับนักปกครองท้องถิ่น	

มีต่อ

วันเสาร์ที่ 5 พฤศจิกายน 2565

เวลา 08.30 - 11.00 น.	เวลา 11.45 - 14.15 น.	เวลา 15.00 - 17.30 น.
33440 การบริหารงานสรรพสามิต 33442 การจัดการเชิงกลยุทธ์ในภาครัฐกิจ 40205 กฎหมายธุรกิจ 41211 กฎหมายแพ่ง 1: บุคคล นิติกรรม สัญญา 41212 กฎหมายแพ่ง 2: หนี้ ละเมิด 41214 กฎหมายแพ่งว่าด้วยบุคคล นิติกรรม และหนี้ 41341 กฎหมายวิธีสบัญญัติ 1: หลักทั่วไปในวิธี พิจารณาความแพ่ง 41402 ระบบกฎหมายไทยและต่างประเทศ 41405 กฎหมายสิ่งแวดล้อม 41431 การบริหารงานยุติธรรม 41451 กฎหมายระหว่างประเทศ 41455 กฎหมายทรัพย์สินทางปัญญา 41463 องค์ความรู้ด้านการระบวนกาฤษฎีธรรม หลักสิทธิมนุษยชนและหลักธรรมมาภิบาล 52204 กฎหมายเกี่ยวกับสาธารณสุข สิ่งแวดล้อม และนิติเวชศาสตร์ 52308 พัฒนาการของมนุษยและสุขภาพ 54106 พืชวิทยาและอชีวเวชศาสตร์	33308 นโยบายสาธารณะและการวางแผนการปกครองท้องถิ่น 33424 การบริหารการพัฒนาและการพัฒนาการบริหาร 33437 การบริหารงานราชทัณฑ์ 40101 ความรู้เบื้องต้นเกี่ยวกับกฎหมายทั่วไป 41323 กฎหมายพาณิชย์ 3: ประกันด้วยบุคคลและทรัพย์สิน ตัวเงิน 41342 กฎหมายวิธีสบัญญัติ 2: วิธีพิจารณาความแพ่ง และกฎหมายล้มละลาย 41401 ภาษาอังกฤษสำหรับนักกฎหมาย 41404 กฎหมายแรงงาน 41458 อาชญากรรมทางธุรกิจ 50103 สถิติและการวิจัยสำหรับวิทยาศาสตร์สุขภาพ 51107 ชีวเคมีโภชนศาสตร์ และโภชนบำบัดสำหรับพยาบาล 52304 โภชนศาสตร์สาธารณสุข 53404 การบริหารระบบข้อมูลข่าวสารสาธารณสุข 54114 สุขศาสตร์อุตสาหกรรม: การควบคุม 54119 สถิติและการวิจัยสำหรับงานอาชีวอนามัยและ ความปลอดภัย 54128 เทคโนโลยีการควบคุมทางอุตสาหกรรม 55301 การวิจัยสำหรับการแพทย์แผนไทย	

มีต่อ



วันเสาร์ที่ 5 พฤศจิกายน 2565

เวลา 08.30 - 11.00 น.	เวลา 11.45 - 14.15 น.	เวลา 15.00 - 17.30 น.
54117 คณิตศาสตร์พื้นฐาน	60434 วิชาการวิจัยและเทคโนโลยีสารสนเทศสำหรับการศึกษา	
54129 พื้นฐานวิศวกรรมในงานอาชีพอนามัยและความปลอดภัย	เศรษฐศาสตร์	
54133 พืชวิทยาและเวชศาสตร์ป้องกัน	70324 อนามัยครอบครัว	
55306 เกษษพฤษศาสตร์	71411 อาหารและโภชนาบำบัด	
55323 เกษษพฤษศาสตร์	72101 จิตวิทยาเพื่อการดำรงชีวิต	
60410 เศรษฐมิติและการประยุกต์	72204 เศรษฐกิจครอบครัว	
60436 สถาบันการเงินและการลงทุน	72303 พัฒนาการวัยผู้ใหญ่และผู้สูงอายุ	
60474 เศรษฐศาสตร์อุตสาหกรรมเทคโนโลยีและความจำเรีย	80206 ปัญหาการพัฒนาชนบทไทย	
ทางเศรษฐกิจ	80212 หลักพื้นฐานทางรัฐประศาสนศาสตร์และนโยบาย	
70411 อนามัยชุมชน	สาธารณะ	
70421 กิจกรรมและประสบการณ์เยาวชน	81427 กฎหมายอาญา สำหรับรัฐศาสตร์	
70422 ปัญหาเด็กและเยาวชนชกกับการส่งเสริมอาชีพ	82425 ลัทธิการเมืองและยุทธศาสตร์ในการพัฒนา	
71314 การพัฒนาผลิตภัณฑ์อาหาร	83203 ประชาธิปไตยและกระบวนการพัฒนาประชาธิปไตย	
71316 สรีรวิทยาและชีวเคมีทางโภชนาการ	91201 ผู้นำ มนุษย์สัมพันธ์ และจิตวิทยาในการส่งเสริม	
71417 หลักการจัดการธุรกิจอาหารและร้านอาหาร	และพัฒนากาเกษตร	
72205 สถิติและการวิจัยด้านพัฒนาการมนุษย์และครอบครัว	91350 การเป็นผู้นำ มนุษย์สัมพันธ์ และจิตวิทยาสำหรับ	
72305 การศึกษาชีวิตครอบครัวและชุมชน	เกษตรกร	
81416 การบริหารงานบุคคลภาครัฐ	91363 การจัดการทรัพยากรป่าไม้	
82202 การเมืองเปรียบเทียบ	91464 พิษสวนประดับในการจัดภูมิทัศน์	
82319 ระบบการเมืองเปรียบเทียบ	93257 ศัตรูพืชเบื้องต้น	

มีต่อ

วันเสาร์ที่ 5 พฤศจิกายน 2565

เวลา 08.30 - 11.00 น.	เวลา 11.45 - 14.15 น.	เวลา 15.00 - 17.30 น.
82427 การพัฒนามนุษย์ในบริบทโลก 82429 การระหว่างประเทศของไทย 90201 การจัดการฟาร์ม 90204 พื้นฐานการจัดการทรัพยากรธรรมชาติและสิ่งแวดล้อม 90206 เทคโนโลยีเพื่อการจัดการทรัพยากรเกษตร ทรัพยากรธรรมชาติและสิ่งแวดล้อม 91307 การพัฒนาชุมชนเกษตร 91311 การจัดการความรู้เพื่องานส่งเสริมการเกษตร 91357 พื้นฐานความรู้สิ่งแวดล้อม 92222 การบัญชี การเงินและการภาษีอากรสำหรับสหกรณ์ 92223 การจัดการการเงินและการภาษีอากรสำหรับสหกรณ์ 92311 การจัดการสหกรณ์เชิงกลยุทธ์ 92411 สารสนเทศและวิธีการวิจัยทางสหกรณ์ 92423 วิธีการวิจัยทางสหกรณ์ 92424 การบริหารธุรกิจเฉพาะสหกรณ์ 93456 การจัดการการผลิตัญพืชและพืชอาหารสัตว์ 93459 การจัดการการผลิตไม้ผลและผักเชิงธุรกิจ 93463 การจัดการการผลิตสัตว์เคี้ยวเอื้อง 93467 การจัดการการผลิตไม้ผลเชิงธุรกิจ 93468 การจัดการผลิตผักเชิงธุรกิจ	93353 การจัดการผลผลิตพืช 93355 การจัดการสุขภาพสัตว์ 94462 ธุรกิจการเกษตรระหว่างประเทศ 94464 การจัดการโลจิสติกส์และโซ่อุปทานในธุรกิจการเกษตร 96102 คณิตศาสตร์และสถิติสำหรับวิทยาศาสตร์และเทคโนโลยี 96305 เทคโนโลยีสารสนเทศกับงานธุรกิจด้านพาณิชย์กรรม 96407 การพัฒนาระบบสารสนเทศ 97314 เทคโนโลยีการวางแผนและการควบคุมทางการผลิต ในอุตสาหกรรม 97424 กลยุทธ์การจัดการระบบปฏิบัติการในอุตสาหกรรม 99316 การวิเคราะห์และออกแบบระบบเชิงวัตถุ	

ี่ต่อ



วันเสาร์ที่ 5 พฤศจิกายน 2565

เวลา 08.30 - 11.00 น.	เวลา 11.45 - 14.15 น.	เวลา 15.00 - 17.30 น.
94461 การเงินธุรกิจการเกษตร 94463 การบัญชีและการเงินในธุรกิจการเกษตร 97214 วัสดุทางการพิมพ์และบรรจุภัณฑ์ 97418 ความปลอดภัย อาชีวอนามัย และสิ่งแวดล้อม ในอุตสาหกรรม 97422 การศึกษาความเป็นไปได้และการวิเคราะห์ แนวโน้มทางอุตสาหกรรม 97426 วิศวกรรมทางไฟฟ้าและคอมพิวเตอร์ประยุกต์ 99201 วิทยาศาสตร์สำหรับเทคโนโลยีสารสนเทศและ การสื่อสาร 99301 เทคโนโลยีการบริการผ่านเว็บและการประยุกต์ 99312 วิทยาศาสตร์สำหรับเทคโนโลยีสารสนเทศและ การสื่อสาร		

มีต่อ

วันอาทิตย์ที่ 6 พฤศจิกายน 2565

เวลา 08.30 - 11.00 น.	เวลา 11.45 - 14.15 น.	เวลา 15.00 - 17.30 น.
10121 อารยธรรมมนุษย์ 10152 ไทยกับสังคมโลก 10202 การอ่านภาษาไทย 11012 ภาษาเขมรเชิงธุรกิจ 11301 ภาษาอังกฤษสำหรับนักธุรกิจ 11302 ภาษาอังกฤษเพื่อการท่องเที่ยว 11303 ภาษาอังกฤษสำหรับพนักงานโรงแรม 11304 ภาษาอังกฤษสำหรับเจ้าหน้าที่สำนักงาน 11305 ภาษาอังกฤษสำหรับผู้ใช้คอมพิวเตอร์ 11306 ภาษาอังกฤษสำหรับบุคลากรสาธารณสุข 11307 ภาษาอังกฤษสำหรับช่าง 11308 ภาษาอังกฤษเพื่อการเกษตร 11311 ภาษาอังกฤษสำหรับครูสอนภาษา 12302 เศรษฐกิจไทย 12402 วัฒนธรรมกับการท่องเที่ยว 13313 การบริการและเผยแพร่สารสนเทศ 13413 เทคโนโลยีสารสนเทศเบื้องต้น 15231 ความรู้เบื้องต้นเกี่ยวกับสื่อมวลชน 15266 สื่อศึกษา	10151 ไทยศึกษา 10164 สังคมและวัฒนธรรมอาเซียน 10172 การอ่านภาษาอังกฤษ 10173 การเขียนภาษาอังกฤษ 11013 ภาษาเขมรเพื่อการท่องเที่ยว 12310 วิถีไทย 13311 การพัฒนาทรัพยากรสารสนเทศ 13321 การเขียนเพื่อการสื่อสารธุรกิจ 15206 ภาษาและทักษะเพื่อการสื่อสาร 15335 การวิจัยทางนิเทศศาสตร์ 15336 การบริหารกิจการสื่อสาร 20308 การบริหารจัดการเรียนการสอน 21005 การประเมินและสร้างเสริมพฤติกรรมเด็กปฐมวัย 21010 การดูแลเด็กปฐมวัยที่มีความต้องการพิเศษ 24411 การพัฒนาเครื่องมือวัดด้านพุทธิพิสัย 24412 การพัฒนาเครื่องมือวัดด้านเจตพิสัยและทักษะพิสัย 26004 การบริหารจัดการการเรียนรู้สำหรับผู้สูงอายุ 30204 องค์การและการจัดการ 30205 คณิตศาสตร์และสถิติ	

มีต่อ



วันอาทิตย์ที่ 6 พฤศจิกายน 2565

เวลา 08.30 - 11.00 น.	เวลา 11.45 - 14.15 น.	เวลา 15.00 - 17.30 น.
16442 การบริหารงานสื่อสิ่งพิมพ์ 20201 พัฒนาศึกษา 20301 เทคโนโลยีและสื่อสารการศึกษา 20303 จิตวิทยาและวิทยาการการเรียนรู้ 20304 พื้นฐานวิชาชีพศึกษาศาสตร์ 21329 การพัฒนาเด็กปฐมวัยด้านร่างกาย อารมณ์-จิตใจ และสังคม 26005 กรณีศึกษากิจการกรมการเรียนรู้สำหรับผู้สูงอายุ 26404 หลักสูตรเรียนรู้และเทคนิคการฝึกอบรม 26406 การพัฒนาและการใช้สื่อการเรียนรู้เพื่อการเรียนรู้ตลอดชีวิต 27102 เทคโนโลยีทางการสอน 27117 เทคโนโลยีการจัดการศึกษา 30208 การบัญชีการเงินและการบัญชีเพื่อการจัดการ 31401 การควบคุมและการตรวจงานก่อสร้าง 32204 การบัญชีขั้นต้น 32205 การบัญชีขั้นกลาง 2 32208 การบัญชีขั้นกลาง 2 รายงานการเงินและการวิเคราะห์งบการเงิน	32308 เศรษฐศาสตร์ประยุกต์เพื่อการจัดการ 32321 ระบบสารสนเทศทางการบัญชี 32324 การสอบบัญชี การตรวจสอบภายในและการควบคุมภายใน 32325 ระบบสารสนเทศเพื่อการจัดการและการจัดการความรู้ 32330 เศรษฐศาสตร์เพื่อการจัดการและการภาษีอากร 32333 การวิเคราะห์พฤติกรรมการบริโภค 32339 การจัดการการเงิน การตลาด และการดำเนินงาน 32340 การเงินส่วนบุคคลและการภาษีอากร 32406 การจัดการสินเชื่อ 32474 การสื่อสารและการส่งเสริมการตลาด 32478 การจัดการธุรกิจการจัดประชุม นิทรรศการ และการท่องเที่ยวเพื่อเป็นรางวัล 33202 การคลังและงบประมาณ 33209 สัมมนากฎหมายสำหรับนักปกครองท้องถิ่น 33304 การวิจัยทางรัฐประศาสนศาสตร์ 41007 การพัฒนาผลิตภัณฑ์ชุมชน 41008 การจัดการการเกษตร ทรัพยากรธรรมชาติและสิ่งแวดล้อม	

มีต่อ

วันอาทิตย์ที่ 6 พฤศจิกายน 2565

เวลา 08.30 - 11.00 น.	เวลา 11.45 - 14.15 น.	เวลา 15.00 - 17.30 น.
32209 การบัญชีขั้นต้นและหลักการเบื้องต้นเกี่ยวกับระบบสารสนเทศ 32301 การจัดการการผลิตและปฏิบัติการ 32314 การบัญชีขั้นสูง 1 และการบัญชีขั้นสูง 2 32332 การจัดการความเสี่ยงและหลักการประกันภัย 32334 ระบบสารสนเทศทางการตลาดและการวิจัย การตลาดและการศึกษาความเป็นไปได้ 32401 การวางแผนและควบคุมงานบริหาร 32417 การจัดการและการบัญชีธนาคารพาณิชย์ 32458 วามิชนกิจและนวัตกรรมทางการเงิน 32475 การตลาดระหว่างประเทศและการตลาดโลก 32489 การตลาดร่วมสมัย และการตลาดดิจิทัล 32490 การวิเคราะห์ตราสารทางการเงิน และการจัดการสินเชื่อ 32493 การจัดการนวัตกรรมและการจัดการเพื่อความยั่งยืน 33208 แนวคิดและทฤษฎีทางรัฐประศาสนศาสตร์ 33307 กฎหมายเกี่ยวกับการปฏิบัติงานสำหรับนักปกครองท้องถิ่น 33312 หลักปรัชญาเศรษฐกิจพอเพียง และการจัดการ การเกษตร ทรัพยากรธรรมชาติ สิ่งแวดล้อม 33411 การแรงงานสัมพันธ์ 33412 การวางแผนทรัพยากรมนุษย์	41201 กฎหมายมหาชน 41216 กฎหมายอาญา : ภาคทฤษฎีทั่วไป ความผิดและลหุโทษ 41231 กฎหมายอาญา 1: ภาคทฤษฎีทั่วไป 41232 กฎหมายอาญา 2: ภาคความผิด 41324 กฎหมายพาณิชย์ 4: หุ้นส่วน บริษัท 50102 วิทยาศาสตร์ชีวภาพ 52305 อาชีวอนามัยและความปลอดภัย 53202 การสาธารณสุขทั่วไป 53305 การบริหารทรัพยากรมนุษย์ในงานสาธารณสุข 54123 วิทยาศาสตร์ชีวภาพสำหรับงานอาชีพอนามัยและความปลอดภัย 54134 การยศาสตร์และจิตวิทยาอุตสาหกรรม 55101 ชีววิทยา เคมีและชีวเคมีสำหรับการแพทย์แผนไทย 55308 เวชกรรมแผนไทย 60120 หลักเศรษฐศาสตร์เบื้องต้น 60340 เศรษฐศาสตร์ระหว่างประเทศ 60341 ไทยในเศรษฐกิจโลก 70314 การผลิตและการใช้อาหาร 70323 สุขภาพเด็ก	

มีต่อ



วันอาทิตย์ที่ 6 พฤศจิกายน 2565

เวลา 08.30 - 11.00 น.	เวลา 11.45 - 14.15 น.	เวลา 15.00 - 17.30 น.
<p>33420 การบริหารราชการส่วนภูมิภาค</p> <p>33432 การบริหารสำนักงาน</p> <p>33434 กฎหมายเกี่ยวกับงานราชทัณฑ์</p> <p>33438 ระบบสารสนเทศเพื่อการจัดเก็บภาษี</p> <p>33441 การตรวจสอบ และการควบคุมการจัดเก็บภาษี</p> <p>33444 การบริหารองค์การภาครัฐ</p> <p>33446 นโยบาย แผน และโครงการท้องถิ่น</p> <p>41005 การคุ้มครองสิทธิและเสรีภาพของประชาชน</p> <p>41006 การบริหารองค์การปกครองส่วนท้องถิ่น</p> <p>41213 กฎหมายว่าด้วยทรัพย์สิน</p> <p>41343 กฎหมายวิธีสบัญญัติ 3: วิธีพิจารณาความอาญา</p> <p>52203 อนามัยสิ่งแวดล้อม</p> <p>52312 อนามัยครอบครัวกับงานสาธารณสุข</p> <p>52407 การวางแผนและประเมินผลงานสาธารณสุข</p> <p>53303 การจัดการสาธารณสุข</p> <p>54112 ระบบสุขภาพและวิทยาการระบาดด้านอาชีวอนามัยและความปลอดภัย</p> <p>54116 เทคโนโลยีความปลอดภัย</p> <p>54124 ระบบสุขภาพและวิทยาการระบาด</p> <p>54130 เทคโนโลยีการจัดการอาชีวอนามัยและความปลอดภัย</p>	<p>71101 วิทยาศาสตร์พื้นฐานสำหรับงานอาหารและโภชนาการ</p> <p>71204 โภชนศึกษาและการสื่อสาร</p> <p>80111 หลักพื้นฐานการเมืองการปกครองไทย</p> <p>80202 สถาบันและกระบวนราชการการเมืองไทย</p> <p>81312 หลักและวิธีการศึกษาทางรัฐประศาสนศาสตร์</p> <p>81415 การวางนโยบาย โครงการ และการบริหารโครงการ</p> <p>82321 การเมืองการปกครองของประเทศในเอเชีย</p> <p>82324 เศรษฐกิจและการเมืองระหว่างประเทศ</p> <p>82326 กฎหมายระหว่างประเทศและองค์การระหว่างประเทศ</p> <p>90202 การบริหารงานส่งเสริมการเกษตรและสหกรณ์</p> <p>91110 สารสนเทศและสื่อเพื่อการส่งเสริมและพัฒนาการเกษตร</p> <p>91312 การจัดการระบบการเกษตรเชิงบูรณาการ</p> <p>91326 วนศาสตร์เกษตร</p> <p>91353 การส่งเสริมและพัฒนาการเกษตรเพื่อการพัฒนาที่ยั่งยืน</p> <p>93466 เทคโนโลยีในการจัดการการผลิตสัตว์</p> <p>96404 การตรวจสอบระบบงานคอมพิวเตอร์และการควบคุมภายใน</p> <p>97103 ความรู้ทั่วไปเกี่ยวกับบรรจุภัณฑ์</p> <p>97213 ความรู้เบื้องต้นเกี่ยวกับกระบวนการผลิตและเทคนิคการผลิต</p>	

มีต่อ

วันอาทิตย์ที่ 6 พฤศจิกายน 2565

เวลา 08.30 - 11.00 น.	เวลา 11.45 - 14.15 น.	เวลา 15.00 - 17.30 น.
55305 ธรรมานามัย 60424 เศรษฐศาสตร์การเงินและการคลัง 61407 เศรษฐศาสตร์การผลิตและการจัดการการตลาด 70311 ชีวเคมีพื้นฐาน 71206 พฤติกรรมผู้บริโภคและการคุ้มครองด้านอาหาร และโภชนาการ 71414 การควบคุมคุณภาพและการประกันคุณภาพอาหาร 71415 การจัดการอาหารในสถาบัน 72203 การจัดการทรัพยากรครอบครัวและชุมชนเพื่อคุณภาพ ชีวิต 72304 สวัสดิการสังคมและการจัดการบริการสำหรับครอบครัว 80204 เศรษฐกิจกับการเมืองไทย 80205 พื้นฐานทางสังคมและวัฒนธรรมของการเมืองไทย 80207 ปัญหาการเมืองในภูมิภาคและชนกลุ่มน้อยใน ประเทศไทย 81417 การบริหารและการพัฒนาองค์กร 81428 กฎหมายวิธีพิจารณาความอาญาและพยานหลักฐาน สำหรับรัฐศาสตร์ 82327 อาเซียนเบื้องต้น	97219 วัสดุอุตสาหกรรมและการรมวิธีการผลิต 99402 การจัดการความมั่นคงปลอดภัยในระบบคอมพิวเตอร์ 99410 การจัดการและการออกแบบระบบโทรคมนาคม 99414 เทคโนโลยีมีเดีย	

ี่ต่อไป



วันอาทิตย์ที่ 6 พฤศจิกายน 2565

เวลา 08.30 - 11.00 น.	เวลา 11.45 - 14.15 น.	เวลา 15.00 - 17.30 น.
<p>82426 การเมืองการปกครองในยุโรปและอเมริกา</p> <p>83202 ความรู้ทั่วไปทางกฎหมาย สำหรับรัฐศาสตร์</p> <p>90208 คณิตศาสตร์และวิทยาศาสตร์พื้นฐานเพื่อการเกษตร</p> <p>91325 นิเวศวิทยาและการจัดการทรัพยากรธรรมชาติ</p> <p>91414 การวิจัยการส่งเสริมการเกษตร</p> <p>91419 การบริหารจัดการทุนเพื่อการส่งเสริมและพัฒนา การเกษตร</p> <p>92117 สหกรณ์กับการพัฒนาเศรษฐกิจและสังคม</p> <p>92320 การจัดการและการดำเนินงานสหกรณ์</p> <p>93337 การปรับปรุงพันธุ์พืชและการขยายพันธุ์พืช</p> <p>93345 การปรับปรุงพันธุ์และการสืบพันธุ์สัตว์</p> <p>93465 การจัดการเพาะเลี้ยงสัตว์น้ำ</p> <p>94330 การจัดการผลิตผลและการแปรรูปผลิตผลเกษตร</p> <p>94360 การจัดการการปฏิบัติการและทรัพยากรมนุษย์ในธุรกิจ การเกษตร</p> <p>96101 คอมพิวเตอร์เบื้องต้น</p> <p>96410 เทคโนโลยีสารสนเทศสำหรับการบัญชีการเงิน และการบัญชีเพื่อการจัดการ</p> <p>97217 พื้นฐานทางวิศวกรรมเครื่องกลสำหรับเทคโนโลยี อุตสาหกรรม</p>		

มีต่อ

วันอาทิตย์ที่ 6 พฤศจิกายน 2565

เวลา 08.30 - 11.00 น.	เวลา 11.45 - 14.15 น.	เวลา 15.00 - 17.30 น.
97407 การจัดการทางการผลิตและการควบคุมคุณภาพ ทางการพิมพ์ 99319 การออกแบบส่วนปฏิสัมพันธ์บนเว็บและโมบาย 99415 วิศวกรรมซอฟต์แวร์		

สิ้นสุดการสอบ

รวมทั้งสิ้น 399 ชุดวิชา





แบบฟอร์ม

การลงทะเบียน



ผ่านเคาน์เตอร์ธนาคารและผ่านบริการ Pay at Post





ให้นักศึกษาสำเนาแบบฟอร์มการลงทะเบียนเพื่อใช้ในการลงทะเบียนเรียน

แบบฟอร์มการลงทะเบียนผ่านเคาน์เตอร์ธนาคารและผ่านบริการ Pay at Post

ระดับปริญญาตรี และระดับประกาศนียบัตร

สำหรับเจ้าหน้าที่

- บมจ. ธนาคารกรุงไทย (Com Code : 80265)
- บมจ. ธนาคารกรุงศรีอยุธยา เลขที่ 189-0-00555-2 (Payment-Sys)
- บมจ. ธนาคารกสิกรไทย (Com Code : 35278)
- บมจ. ธนาคารทหารไทยธนชาติ (Com Code : 5062)
- ธนาคารเพื่อการเกษตรและสหกรณ์การเกษตร (Code : US01)

- บมจ. ธนาคารกรุงเทพ (Br.no.0233) (Comp Code : 16497) (10/10) (Service Code : STOU)
- บมจ. ธนาคารไทยพาณิชย์ เลขที่ 328-302184-9 (Bill payment) (10/10)
- ธนาคารออมสิน (Comp. Code : 141)

สาขาผู้รับฝาก _____ วันที่ / เดือน / พ.ศ. _____

เพื่อเข้าบัญชี มหาวิทยาลัยสุโขทัยธรรมาธิราช ชื่อนักศึกษา _____ โทร. _____

** รับชำระเฉพาะเงินสด **		
ค่าลงทะเบียน		
ค่าบำรุงการศึกษา		
รวม (จำนวน)		

(1)	(2)	(3)	(4)	(5)	
(Ref. No.1)					
(6)	(6.1)	(7)	(7.1)	(8)	(8.1)
(Ref. No.2)					

ตัวอักษร _____

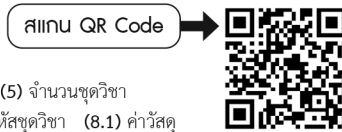

สำหรับเจ้าหน้าที่ผู้รับเงิน

** ชำระเงินได้ทุกสาขาทั่วประเทศ ** ค่าธรรมเนียม 10 บาท

- (1) รหัสนักศึกษา (2) ชนิดการลงทะเบียน (3) ปีการศึกษา (4) ภาคการศึกษา (5) จำนวนชุดวิชา
- (6) ชื่อ/รหัสชุดวิชา (6.1) คำว่าสด (7) ชื่อ/รหัสชุดวิชา (7.1) คำว่าสด (8) ชื่อ/รหัสชุดวิชา (8.1) คำว่าสด

คำเตือน โปรดตรวจสอบข้อมูลการลงทะเบียนของนักศึกษากับการบันทึกข้อมูลการลงทะเบียนของเจ้าหน้าที่ให้ถูกต้องตรงกัน

เพื่อเลือกแผนการศึกษา
หรือเข้า link ที่ <https://web4.stou.ac.th/eduplan/>
(เฉพาะภาคต้นและภาคปลายเท่านั้น)

โปรดเรียกเก็บ
ค่าธรรมเนียม
จากผู้ชำระเงิน

สำหรับนักศึกษา

- บมจ. ธนาคารกรุงไทย (Com Code : 80265)
- บมจ. ธนาคารกรุงศรีอยุธยา เลขที่ 189-0-00555-2 (Payment-Sys)
- บมจ. ธนาคารกสิกรไทย (Com Code : 35278)
- บมจ. ธนาคารทหารไทยธนชาติ (Com Code : 5062)
- ธนาคารเพื่อการเกษตรและสหกรณ์การเกษตร (Code : US01)

- บมจ. ธนาคารกรุงเทพ (Br.no.0233) (Comp Code : 16497) (10/10) (Service Code : STOU)
- บมจ. ธนาคารไทยพาณิชย์ เลขที่ 328-302184-9 (Bill payment) (10/10)
- ธนาคารออมสิน (Comp. Code : 141)

สาขาผู้รับฝาก _____ วันที่ / เดือน / พ.ศ. _____

เพื่อเข้าบัญชี มหาวิทยาลัยสุโขทัยธรรมาธิราช ชื่อนักศึกษา _____ โทร. _____

** รับชำระเฉพาะเงินสด **		
ค่าลงทะเบียน		
ค่าบำรุงการศึกษา		
รวม (จำนวน)		

(1)	(2)	(3)	(4)	(5)	
(Ref. No.1)					
(6)	(6.1)	(7)	(7.1)	(8)	(8.1)
(Ref. No.2)					

ตัวอักษร _____

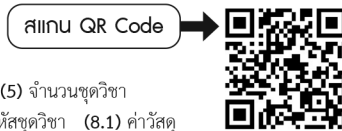

สำหรับเจ้าหน้าที่ผู้รับเงิน

** ชำระเงินได้ทุกสาขาทั่วประเทศ ** ค่าธรรมเนียม 10 บาท

- (1) รหัสนักศึกษา (2) ชนิดการลงทะเบียน (3) ปีการศึกษา (4) ภาคการศึกษา (5) จำนวนชุดวิชา
- (6) ชื่อ/รหัสชุดวิชา (6.1) คำว่าสด (7) ชื่อ/รหัสชุดวิชา (7.1) คำว่าสด (8) ชื่อ/รหัสชุดวิชา (8.1) คำว่าสด

คำเตือน โปรดตรวจสอบข้อมูลการลงทะเบียนของนักศึกษากับการบันทึกข้อมูลการลงทะเบียนของเจ้าหน้าที่ให้ถูกต้องตรงกัน

เพื่อเลือกแผนการศึกษา
หรือเข้า link ที่ <https://web4.stou.ac.th/eduplan/>
(เฉพาะภาคต้นและภาคปลายเท่านั้น)

โปรดเรียกเก็บ
ค่าธรรมเนียม
จากผู้ชำระเงิน

(โปรดอ่านคำอธิบายด้านหลัง)

คำอธิบาย

- (1) **รหัสนักศึกษา** ให้กรอกรหัสประจำตัวนักศึกษา 10 หลัก
- (2) **ชนิดการลงทะเบียน** ให้กรอกรหัสตามกิจกรรมที่ต้องการลงทะเบียน ได้แก่
- 1 = ลงทะเบียนเรียน
 - 2 = เพิ่มชุดวิชา
 - 3 = ชำระเพิ่มเติม
 - 4 = ลงทะเบียนสอบซ่อม
 - 5 = ลาพักการศึกษา
- (3) **ปีการศึกษา** ให้กรอกปีการศึกษาที่ลงทะเบียนเรียน
- (4) **ภาคการศึกษา** ให้กรอกรหัสภาคการศึกษาที่ลงทะเบียนเรียน ได้แก่
- 1 = ภาคการศึกษาที่ 1
 - 2 = ภาคการศึกษาที่ 2
 - 3 = ภาคการศึกษาพิเศษ
 - 4 = สอบซ่อมภาคการศึกษาที่ 1
 - 5 = สอบซ่อมภาคการศึกษาที่ 2
- (5) **จำนวนชุดวิชา** ให้กรอกจำนวนชุดวิชาที่ต้องการลงทะเบียนเรียน เช่น 1 หรือ 2 หรือ 3
- (6-8) **ชื่อ/รหัสชุดวิชา** ให้กรอกรหัสชุดวิชาที่ต้องการลงทะเบียนเรียน เช่น ชุดวิชาไทยศึกษา กรอกรหัส 10151
- (6.1-8.1) **วัสดุ** ให้กรอกความต้องการวัสดุการศึกษา ได้แก่
- 1 = ต้องการซื้อวัสดุการศึกษา
 - 2 = ไม่ต้องการซื้อวัสดุการศึกษา
- ค่าลงทะเบียน** หมายถึง ต้องชำระเงินเป็น**ค่าชุดวิชา** **บวกกับ** **ค่าวัสดุการศึกษา** (ถ้ามี)
- ค่าบำรุงการศึกษา** หมายถึง ต้องชำระ**ค่าบำรุงการศึกษา** กรณีลงทะเบียนเรียน หรือลาพักการศึกษา สำหรับการเพิ่มชุดวิชา ถอนชุดวิชา และลงทะเบียนสอบซ่อมไม่มีค่าบำรุงการศึกษา

คำอธิบาย

- (1) **รหัสนักศึกษา** ให้กรอกรหัสประจำตัวนักศึกษา 10 หลัก
- (2) **ชนิดการลงทะเบียน** ให้กรอกรหัสตามกิจกรรมที่ต้องการลงทะเบียน ได้แก่
- 1 = ลงทะเบียนเรียน
 - 2 = เพิ่มชุดวิชา
 - 3 = ชำระเพิ่มเติม
 - 4 = ลงทะเบียนสอบซ่อม
 - 5 = ลาพักการศึกษา
- (3) **ปีการศึกษา** ให้กรอกปีการศึกษาที่ลงทะเบียนเรียน
- (4) **ภาคการศึกษา** ให้กรอกรหัสภาคการศึกษาที่ลงทะเบียนเรียน ได้แก่
- 1 = ภาคการศึกษาที่ 1
 - 2 = ภาคการศึกษาที่ 2
 - 3 = ภาคการศึกษาพิเศษ
 - 4 = สอบซ่อมภาคการศึกษาที่ 1
 - 5 = สอบซ่อมภาคการศึกษาที่ 2
- (5) **จำนวนชุดวิชา** ให้กรอกจำนวนชุดวิชาที่ต้องการลงทะเบียนเรียน เช่น 1 หรือ 2 หรือ 3
- (6-8) **ชื่อ/รหัสชุดวิชา** ให้กรอกรหัสชุดวิชาที่ต้องการลงทะเบียนเรียน เช่น ชุดวิชาไทยศึกษา กรอกรหัส 10151
- (6.1-8.1) **วัสดุ** ให้กรอกความต้องการวัสดุการศึกษา ได้แก่
- 1 = ต้องการซื้อวัสดุการศึกษา
 - 2 = ไม่ต้องการซื้อวัสดุการศึกษา
- ค่าลงทะเบียน** หมายถึง ต้องชำระเงินเป็น**ค่าชุดวิชา** **บวกกับ** **ค่าวัสดุการศึกษา** (ถ้ามี)
- ค่าบำรุงการศึกษา** หมายถึง ต้องชำระ**ค่าบำรุงการศึกษา** กรณีลงทะเบียนเรียน หรือลาพักการศึกษา สำหรับการเพิ่มชุดวิชา ถอนชุดวิชา และลงทะเบียนสอบซ่อมไม่มีค่าบำรุงการศึกษา

เรียนอย่าง...

มีความสุข

จบอย่าง...

มีคุณภาพ



บันทึก :

A series of horizontal dotted lines for writing notes, spanning the width of the page below the 'บันทึก :' header.

เรียนอย่าง...

มีความสุข

จบอย่าง...

มีคุณภาพ



บันทึก :

Handwriting practice lines consisting of multiple horizontal dotted lines.

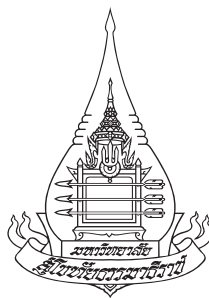

Sukhothai Thammathirat Open University



พิมพ์ที่ : โรงพิมพ์มหาวิทยาลัยสุโขทัยธรรมาราช