

แนวปฏิบัติในการลงทะเบียนเรียนสำหรับนักศึกษาใหม่ ระดับปริญญาโท

ภาคการศึกษาที่ 1 ปีการศึกษา 2563

สำหรับนักศึกษาที่ได้รับ SMS แจ้งผลการคัดเลือกก่อน 20/6/2563 โปรดลงทะเบียนเรียนโดยด่วน และ
สำหรับนักศึกษาที่ได้รับ SMS แจ้งผลการคัดเลือกหลัง 20/6/2563 โปรดลงทะเบียนเรียนภายใน 20 กรกฎาคม 2563 และ
สำหรับนักศึกษาที่ได้รับ SMS แจ้งผลการคัดเลือกหลัง 13/7/2563 โปรดลงทะเบียนเรียนภายใน 25 กรกฎาคม 2563 และ
สำหรับนักศึกษาที่ได้รับ SMS แจ้งผลการคัดเลือกหลัง 20/7/2563 โปรดลงทะเบียนเรียนภายใน 31 กรกฎาคม 2563 และ
สำหรับนักศึกษาที่ได้รับ SMS แจ้งผลการคัดเลือกหลัง 31/7/2563 โปรดลงทะเบียนเรียนหลังทราบผลโดยด่วน
หากมีเหตุขัดข้องใดๆ กรุณาติดต่อ 025047560-4 เพื่อพิจารณารายกรณี

นักศึกษามีสิทธิลงทะเบียนเรียนได้ไม่เกิน 2 ชุดวิชาต่อภาคการศึกษา หากนักศึกษาที่ขอเทียบโอน/เทียบงานรายวิชาให้ยื่นคำร้อง โดยยังไม่ต้องลงทะเบียนเรียน จนกว่าจะทราบผลการเทียบโอน

ค่าใช้จ่ายในการลงทะเบียนเรียน สรุปจำนวนเงินค่าลงทะเบียนเรียนและขึ้นทะเบียนเป็นนักศึกษาใหม่

ค่าธรรมเนียมแรกเข้า (ชำระครั้งเดียว)	ค่าธรรมเนียมเพื่อ พัฒนา สื่อการศึกษา (ชำระครั้งเดียว)	ค่าบำรุง การศึกษา	ค่าบำรุง ห้องสมุด	ค่าลงทะเบียน เรียนชุดวิชา	ค่าวัสดุ การศึกษา	รวม (บาท)
กรณีลงทะเบียนเรียนพร้อมกัน 2 ชุดวิชา						
2,000	1,000	1,000	1,000	9,000+9,000	1,500+1,500	26,000
รวม						26,000
กรณีลงทะเบียนเรียนครั้งแรก 1 ชุดวิชา						
2,000	1,000	1,000	1,000	9,000	1,500	15,500
รวม						15,500
กรณีลงทะเบียนเพิ่มชุดวิชา						
-	-	-	-	9,000	1,500	10,500
รวม						10,500

สำหรับนักศึกษาเก่าที่ขอเทียบโอนชุดวิชาจากหลักสูตรเดิม หรือนักศึกษาที่จะขอเทียบงานรายวิชาจากสถาบันอื่น

- การเทียบโอนชุดวิชาสำหรับนักศึกษาที่เคยศึกษาระดับป.โท ของ มสธ. ใช้แบบฟอร์ม มสธ บ.19 Fax คำร้อง+หลักฐานการชำระเงิน พร้อมเอกสารแนบทั้งหมดไปยัง 025033675
- การเทียบงานรายวิชาจากสถาบันอุดมการศึกษานอื่น ใช้แบบฟอร์ม มสธ บ.32 ส่งคำร้องพร้อมเอกสารแนบทั้งหมดไปยังสาขาวิชา ตามที่อยู่ดังนี้

สาขาวิชา.....
อาคารวิชาการ 3 มหาวิทยาลัยสุโขทัยธรรมาธิราช
ตำบลบางพูด อ.ปากเกร็ด จ.นนทบุรี 11120
(ขอเทียบงานรายวิชาระดับปริญญาโทจากสถาบันอื่น)

สำนักบัณฑิตศึกษา ฝ่ายทะเบียนและวัดผล
อาคารวิชาการ 3 มหาวิทยาลัยสุโขทัยธรรมาธิราช
ตำบลบางพูด อ.ปากเกร็ด จ.นนทบุรี 11120
(นักศึกษาเก่าสมัครใหม่ ขอเทียบโอนชุดวิชา)

ดาวน์โหลดแบบฟอร์มได้ที่ http://www.stou.ac.th/thai/grad_stdy/masters เลือก แบบฟอร์มลงทะเบียน/คำร้อง

****** นักศึกษาที่ขอเทียบโอน/เทียบงานรายวิชา ให้ยื่นคำร้องหลังทราบผลไปยังสาขาวิชาทันที โดยไม่ต้องลงทะเบียนเรียน จนกว่าจะทราบผลการเทียบโอน โดยจะมี SMS แจ้งจากมหาวิทยาลัย**

ชุดวิชาสำหรับนักศึกษาใหม่ลงทะเบียนเรียน

สาขาวิชาศิลปศาสตร์ (02 504 8516)

- 13721 การจัดการชั้นสูงสำหรับองค์การสารสนเทศ
- 13723 การจัดโครงสร้างสารสนเทศและการค้นคืน

สาขาวิชานิเทศศาสตร์ (02 504 8400)

แขนงวิชาการบูรณาการการสื่อสาร

- 15714 ทฤษฎีการสื่อสาร
- 15715 การวิจัยการสื่อสาร

แขนงวิชาการบริหารกิจการสื่อสาร

- 16714 ทฤษฎีเกี่ยวกับการบริหารกิจการสื่อสาร
- 16715 การวิจัยการบริหารกิจการสื่อสาร

แขนงวิชานวัตกรรมกรรมการสื่อสารทางการเมืองและการปกครองท้องถิ่น

- 17706 ทฤษฎีการสื่อสารทางการเมืองและการปกครองท้องถิ่น
- 17707 การวิจัยการสื่อสารทางการเมืองและการปกครองท้องถิ่น

สาขาวิชาศึกษาศาสตร์ (02 504 8505)

วิชาเอกปฐมวัย

- 21701 การวิจัยหลักสูตรและการเรียนการสอน
- 22740 หลักการและแนวคิดทางการปฐมวัยศึกษา

วิชาเอกภาษาไทย วิชาเอกคณิตศาสตร์ วิชาเอกสังคมศึกษา วิชาเอกภาษาอังกฤษ

- 21701 การวิจัยหลักสูตรและการเรียนการสอน
- 22745 สัมมนาหลักสูตรและการสอน

วิชาเอกวิทยาศาสตร์ศึกษา

- 21701 การวิจัยหลักสูตรและการเรียนการสอน
- 29703 สารัตถะ วิทยวิธีและธรรมชาติของวิทยาศาสตร์

แขนงวิชาบริหารการศึกษา

- 23720 ทฤษฎีและแนวปฏิบัติในการบริหารการศึกษา
- 23721 การวิจัยการบริหารการศึกษา

แขนงวิชาการวัดและประเมินผลการศึกษา

- 24731 การวิจัยทางการวัดและประเมินผลการศึกษา
- 24732 ทฤษฎีการวัดและประเมินผลการศึกษา และการประเมินโครงการ

แขนงวิชาการแนะแนวและการปรึกษาเชิงจิตวิทยา

- 25711 แนวคิดทางการแนะแนวและทฤษฎีการปรึกษาเชิงจิตวิทยา
- 25712 การวิจัยทางการแนะแนวและการปรึกษาเชิงจิตวิทยา

วิชาเอกบริหารการศึกษานอกระบบและการศึกษาตามอัธยาศัย

- 23720 ทฤษฎีและแนวปฏิบัติในการบริหารการศึกษา
- 26707 ปรัชญาและหลักการการศึกษานอกระบบและการศึกษาตามอัธยาศัย

แขนงวิชาเทคโนโลยีและสื่อสารการศึกษา

- 27702 การวิจัยเทคโนโลยีและสื่อสารการศึกษา
- 27703 การจัดระบบทางการศึกษา

ชุดวิชาสำหรับนักศึกษาใหม่ลงทะเบียนเรียน

สาขาวิชาวิทยาการจัดการ (02 504 8182)

กลุ่มวิชาการจัดการทั่วไป/กลุ่มวิชาการจัดการทรัพยากรมนุษย์/กลุ่มวิชาการจัดการการท่องเที่ยวและขนส่งทางอากาศ

32748 การวิจัยธุรกิจและการจัดการดำเนินงาน

32741 เศรษฐศาสตร์เพื่อการจัดการและการจัดการทรัพยากรมนุษย์

แขนงวิชาการจัดการธุรกิจและการบริการ

32735 การจัดการทรัพยากรมนุษย์และการจัดการดำเนินงาน

32736 การวิจัยธุรกิจและการวิเคราะห์เชิงปริมาณ

แขนงวิชาบริหารรัฐกิจ วิชาเอกรัฐประศาสนศาสตร์

33711 แนวคิด ทฤษฎี และหลักการรัฐประศาสนศาสตร์

33732 การบริหารองค์การและการจัดการภาครัฐ

สาขาวิชานิติศาสตร์ (02 504 8362)

40701 กฎหมายแพ่ง ลักษณะสัญญา ลักษณะละเมิด และลักษณะหุ้นส่วนบริษัทชั้นสูง

40702 ระเบียบวิธีวิจัยและการวิจัยทางนิติศาสตร์ และกฎหมายเปรียบเทียบชั้นสูง

สาขาวิชาพยาบาลศาสตร์ (02 504 8037)

แขนงวิชาสาขาวิชาการพยาบาลเวชปฏิบัติชุมชน

89701 นโยบายและระบบสุขภาพ ภาวะผู้นำ แนวคิด ทฤษฎีและบทบาทของพยาบาลเวชปฏิบัติชุมชน

51707 การวิจัยทางการพยาบาล สถิติ และเทคโนโลยีสารสนเทศ

แขนงวิชาสาขาวิชาการบริหารการพยาบาล

51714 สถิติ วิจัย เทคโนโลยีสารสนเทศ และ นวัตกรรมทางการพยาบาล

51718 นโยบาย ระบบสุขภาพ ภาวะผู้นำและการบริการพยาบาล

สาขาวิชาวิทยาศาสตร์สุขภาพ (02 504 8034)

กลุ่มวิชาบริหารสาธารณสุข

50704 วิทยาการระบาดประยุกต์กับการพัฒนาสุขภาพและสิ่งแวดล้อม

53710 การบริหารจัดการเพื่อการพัฒนาสุขภาพ

กลุ่มวิชาบริหารโรงพยาบาล

50704 วิทยาการระบาดประยุกต์กับการพัฒนาสุขภาพและสิ่งแวดล้อม

58708 การจัดการเชิงกลยุทธ์ในการบริหารโรงพยาบาล

วิชาเอกการจัดการสิ่งแวดล้อมอุตสาหกรรม

59713 ระบบและเครื่องมือในการจัดการสิ่งแวดล้อมอุตสาหกรรม

59714 การควบคุมและจัดการคุณภาพน้ำและน้ำเสียในโรงงานอุตสาหกรรม

ชุดวิชาสำหรับนักศึกษาใหม่ลงทะเบียนเรียน

สาขาวิชาเศรษฐศาสตร์ (025048197)

วิชาเอกเศรษฐศาสตร์

60721 ทฤษฎีเศรษฐศาสตร์ขั้นสูง

และเลือกอีก 1 ชุดวิชา จากชุดวิชาดังต่อไปนี้

(หากไม่แน่ใจว่าจะเลือกชุดใดให้ปรึกษาที่สาขาวิชา (025048197) และสามารถลงทะเบียนเพิ่มได้ในวันปฐมนิเทศ)

60723 เศรษฐศาสตร์เกษตร และเศรษฐศาสตร์ทรัพยากรธรรมชาติและสิ่งแวดล้อม

60726 เศรษฐศาสตร์การเงินและการจัดการทางการเงิน

60727 เศรษฐศาสตร์ภาครัฐและนโยบายสาธารณะ

วิชาเอกเศรษฐศาสตร์ธุรกิจ

60721 ทฤษฎีเศรษฐศาสตร์ขั้นสูง

60730 เศรษฐศาสตร์การจัดการและการประยุกต์

สาขาวิชามนุษยนิเวศศาสตร์ (025048041)

71701 การจัดการความมั่นคงและความปลอดภัยทางอาหาร

71703 อาหารและโภชนาการเพื่อสุขภาพ

สาขาวิชารัฐศาสตร์ (025048358)

วิชาเอกการเมืองการปกครอง

81711 การเมืองการปกครองไทย

81712 แนวคิดทางการเมืองและสังคม

วิชาเอกการเมืองการปกครองท้องถิ่น

82713 สัมมนาประเด็นปัญหาการเมืองการปกครองท้องถิ่น

82714 หลักและแนวทางการวิเคราะห์การเมืองท้องถิ่น

สาขาวิชาเกษตรศาสตร์และสหกรณ์

วิชาเอกส่งเสริมการเกษตร 025048142

91720 การส่งเสริมการเกษตรเพื่อการพัฒนา

91727 การบริหารและการสื่อสารเพื่อการส่งเสริมและพัฒนาการเกษตร

แขนงวิชาสหกรณ์ 025048046

92711 การบริหารธุรกิจสหกรณ์เชิงกลยุทธ์

92712 การบัญชีและการเงินสหกรณ์เพื่อการบริหาร

วิชาเอกการจัดการทรัพยากรเกษตร 025048142

(หากไม่แน่ใจว่าต้องลงทะเบียน 95710 หรือ 95729 ให้โทรสอบถาม สาขาวิชา025048142 หรือมาลงทะเบียนเพิ่มเติมในวันปฐมนิเทศ)

สำหรับผู้สำเร็จการศึกษาปริญญาตรีสาขาวิชาที่เกี่ยวข้องกับการเกษตร

95709 หลักการจัดการทรัพยากรเกษตร

95710 วิธีวิจัยทางการจัดการทรัพยากรเกษตร

สำหรับผู้สำเร็จการศึกษาปริญญาตรีสาขาวิชาที่เกี่ยวข้องกับสาขาวิชาอื่น

95709 หลักการจัดการทรัพยากรเกษตร

95729 ความรู้พื้นฐานด้านการเกษตร

ชุดวิชาสำหรับนักศึกษาใหม่ลงทะเบียนเรียน

สาขาวิชาวิทยาศาสตร์และเทคโนโลยี (02 504 8192)

แขนงวิชาอุตสาหกรรม

97700 การจัดการและพัฒนาระบบการผลิตอุตสาหกรรม

เลือก 1 ชุดวิชาจากชุดต่อไปนี้ (หากไม่แน่ใจว่าจะเลือกชุดใดให้ปรึกษาที่สาขาวิชา (025048192) และสามารถลงทะเบียนเพิ่มได้ในวันปฐมนิเทศ)

97703 ระบบการผลิตบรรจุภัณฑ์อย่างยั่งยืน

97704 เทคโนโลยีและระบบคุณภาพทางอุตสาหกรรมอาหาร

แขนงวิชาเทคโนโลยีสารสนเทศและการสื่อสาร

99708 ระเบียบวิธีวิจัยและเครื่องมือในการพัฒนาระบบด้านเทคโนโลยีสารสนเทศและการสื่อสาร

99709 ธุรกิจดิจิทัลและการประยุกต์

นักศึกษาสามารถตรวจสอบผลการลงทะเบียนเรียนได้ในวันปฐมนิเทศ
ให้นำหลักฐานการชำระเงินมาด้วยเพื่อติดต่อรับหนังสือในวันดังกล่าว

ช่องทางการชำระเงินค่าลงทะเบียนเรียน

1. มสธ. อาคารบริการ 1 ชั้น 1 ศูนย์บริการร่วมแบบครบวงจร
2. ระบบ pay at post บริษัทไปรษณีย์ไทย
3. Counter ธนาคารกรุงศรี/ธนาคารกรุงไทย/ธนาคารไทยพาณิชย์/ธนาคารธนชาต
4. Application ธนาคาร กรุงศรี(App KMA) /กรุงไทย(App กรุงไทย NEXT) /ไทยพาณิชย์(App SCB EASY)
รายละเอียดดูหน้าถัดไป

ชุดวิชาสำหรับ
นักศึกษาใหม่

การลงทะเบียนผ่าน
countersธนาคาร

การลงทะเบียนผ่าน
counterไปรษณีย์

การลงทะเบียนผ่าน
App KTB-Next

การลงทะเบียนผ่าน
App SCB-Easy

การลงทะเบียนผ่าน
AppKrungsri KMA

การระบุรหัสอ้างอิง
ที่ชำระผ่าน App

แบบฟอร์มการลงทะเบียนเรียน/ลาพักการศึกษาผ่านธนาคาร (ม.สุโขทัยธรรมาธิราช ป.โท)

สำหรับธนาคาร โปรดเรียกเก็บค่าธรรมเนียมจากผู้ชำระเงิน

 บมจ. ธนาคารกรุงศรีอยุธยา เลขที่ 189-0-01600-0

 บมจ. ธนาคารไทยพาณิชย์ เลขที่ 328-3-02279-8 (Bill Payment) (10.-/10-)

เพื่อเข้าบัญชี มหาวิทยาลัยสุโขทัยธรรมาธิราช สาขาผู้รับฝาก

 บมจ. ธนาคารกรุงไทย Comp Code 80465

 บมจ. ธนาคารธนชาติ Comp Code D110/Service Code 4331

วันที่ _____ ชื่อนักศึกษา _____

รับชำระเฉพาะเงินสด	
รายการ	จำนวนเงิน
1.ค่าลงทะเบียน	
2.ค่าวัสดุการศึกษา (ชุดวิชาละ 1,500 บาท)	
3.ค่าบำรุงการศึกษา (1,000 บาท)	
4.ค่าบำรุงห้องสมุด (1,000 บาท)	
5.ค่าธรรมเนียมแรกเข้า (2,000 บาท)	
6.ค่าธรรมเนียมเพื่อพัฒนาสื่อการศึกษา ตลอดหลักสูตร (1,000 บาท)	
7.ลาพักการศึกษา (500 บาท)	
รวม (บาท)	

ตัวอักษร

รหัสนักศึกษา	ประเภท	ปี	ภาค
<input type="text"/>	<input type="text"/>	<input type="text"/>	<input type="text"/>

(Ref.No 1)

ชุดวิชาที่ 1	วัสดุ	ชั้น วพ./ดพ.	ชุดวิชาที่ 2	วัสดุ	ชั้น วพ./ดพ.
<input type="text"/>	<input type="text"/>	<input type="text"/>	<input type="text"/>	<input type="text"/>	<input type="text"/>

(Ref.No 2)

สำหรับเจ้าหน้าที่ธนาคาร

ชื่อผู้นำฝากเบอร์โทรศัพท์.....

** ชำระเงินได้ทุกสาขาทั่วประเทศ **ค่าธรรมเนียมธนาคารครั้งละ 10 บาท

ป.โท หากลงทะเบียนเรียน 2 ชุดวิชา จำนวนที่ต้องชำระคือ 26,000 บ. หากลงทะเบียนเรียน 1 ชุดวิชาจำนวนเงินที่ต้องชำระคือ 15,500 บาท

ส่วนนี้สำหรับนักศึกษา ป.เอก/ป.โท/ประกาศนียบัตรบัณฑิตบัณฑิต

เพื่อเข้าบัญชี มหาวิทยาลัยสุโขทัยธรรมาธิราช สาขาผู้รับฝาก

วันที่ _____ ชื่อนักศึกษา _____

รับชำระเฉพาะเงินสด	
รายการ	จำนวนเงิน
1.ค่าลงทะเบียน	
2.ค่าวัสดุการศึกษา (ชุดวิชาละ 1,500 บาท)	
3.ค่าบำรุงการศึกษา (1,000 บาท)	
4.ค่าบำรุงห้องสมุด (1,000 บาท)	
5.ค่าธรรมเนียมแรกเข้า (2,000 บาท)	
6.ค่าธรรมเนียมเพื่อพัฒนาสื่อการศึกษา ตลอดหลักสูตร (1,000 บาท)	
7.ลาพักการศึกษา (500 บาท)	
รวม (บาท)	

ตัวอักษร

รหัสนักศึกษา	ประเภท	ปี	ภาค
<input type="text"/>	<input type="text"/>	<input type="text"/>	<input type="text"/>

(Ref.No 1)

ชุดวิชาที่ 1	วัสดุ	ชั้น วพ./ดพ.	ชุดวิชาที่ 2	วัสดุ	ชั้น วพ./ดพ.
<input type="text"/>	<input type="text"/>	<input type="text"/>	<input type="text"/>	<input type="text"/>	<input type="text"/>

(Ref.No 2)

สำหรับเจ้าหน้าที่ธนาคาร

ชื่อผู้นำฝากเบอร์โทรศัพท์.....

** ชำระเงินได้ทุกสาขาทั่วประเทศ **ค่าธรรมเนียมธนาคารครั้งละ 10 บาท

กรุณาเก็บหลักฐานการชำระเงินเพื่อยืนยันการลงทะเบียนเรียนและใช้รับหนังสือในวันปฐมนิเทศไม่ต้องส่งไปที่มหาวิทยาลัย

แบบฟอร์มการชำระเงินค่าลงทะเบียนเรียน ผ่านไปรษณีย์ Pay at Post โปรแกรมทำการ 475

สำหรับนักศึกษาใหม่ระดับปริญญาโท ม.สุโขทัยธรรมาธิราช

1. รหัสประจำตัวนักศึกษา 10 หลัก

2. โปรดทำเครื่องหมาย ลงในช่อง รายการ และกรอกรหัสชุดวิชาที่ต้องการดำเนินการ

บ.2 ลงทะเบียนเรียน บ.3 ลงทะเบียนเพิ่มชุดวิชา

กรุณากรอก (รหัสชุดวิชา./ลงทะเบียนครั้งที่./ การซื้อวัสดุการศึกษา)

ชุดวิชาที่ 1/1./1

ชุดวิชาที่ 2/1./1

ค่าบำรุงการศึกษา...1,000 บาท...(ชำระทุกภาคการศึกษาที่ลงทะเบียนเรียน)

ค่าบำรุงห้องสมุด...1,000 บาท...(ชำระทุกภาคการศึกษาที่ลงทะเบียนเรียน)

ค่าธรรมเนียมแรกเข้า...2,000 บาท...(ชำระครั้งเดียวเมื่อขึ้นทะเบียนเป็นนักศึกษาใหม่)

ค่าธรรมเนียมพัฒนาสื่อตลอดหลักสูตร...1,000 บาท...(ชำระครั้งเดียวเมื่อขึ้นทะเบียนเป็นนักศึกษาใหม่)

ค่าปรับลงทะเบียนเรียนล่าช้า.....บาท

บ.6 ลาพักการศึกษา 3,500 บาท

(ค่าลาพัก 500 บ. ค่าธรรมเนียมแรกเข้า 2,000 บ. และ ค่าธรรมเนียมพัฒนาสื่อตลอดหลักสูตร 1,000 บ.)

3. ปีการศึกษา/ภาค..2563/.1

4. ชื่อ-สกุล นักศึกษา.....

5. จำนวนเงินที่ต้องชำระ(ยอดรวมจำนวนเงินทั้งหมด).....บาท

ป.โท หากลงทะเบียนเรียน 2 ชุดวิชา จำนวนที่ต้องชำระคือ 26,000 บ. หากลงทะเบียนเรียน 1 ชุดวิชาจำนวนเงินที่ต้องชำระคือ 15,500 บาท

คำชี้แจงการลงทะเบียนผ่านระบบ Pay at Post

ชุดวิชาที่ลงทะเบียน ให้กรอกรหัสชุดวิชา จำนวน 5 หลัก

ครั้งที่ลงทะเบียน ระบุเป็นเลข 1 หมายถึง ลงทะเบียนเรียนเป็นครั้งแรก

การซื้อวัสดุการศึกษา ระบุเป็นเลข 1 หมายถึง สั่งซื้อวัสดุการศึกษา การลงทะเบียนครั้งแรกของชุดวิชานั้นๆ ต้องสั่งซื้อวัสดุการศึกษาทุกครั้ง

นักศึกษาต้องดำเนินการขึ้นทะเบียนเป็นนักศึกษาใหม่ และลงทะเบียนเรียน ภาคที่ 1 ปีการศึกษา 2562

ภายในกำหนดและจัดเก็บหลักฐานการชำระเงินหรือสำเนาการชำระเงินไว้เป็นหลักฐานในการตรวจสอบตลอดภาคการศึกษา

ไม่ต้องส่งไปที่มหาวิทยาลัย แต่ให้ถือมาในวันปฐมนิเทศ เพื่อใช้รับหนังสือเรียน

นักศึกษาสามารถตรวจสอบผลการลงทะเบียนเรียนได้ในวันปฐมนิเทศ

ให้นำหลักฐานการชำระเงินมาด้วยเพื่อติดต่อรับหนังสือในวันดังกล่าว

การลงทะเบียนเรียน/ลาพัก ผ่าน Application กรุงไทย NEXT

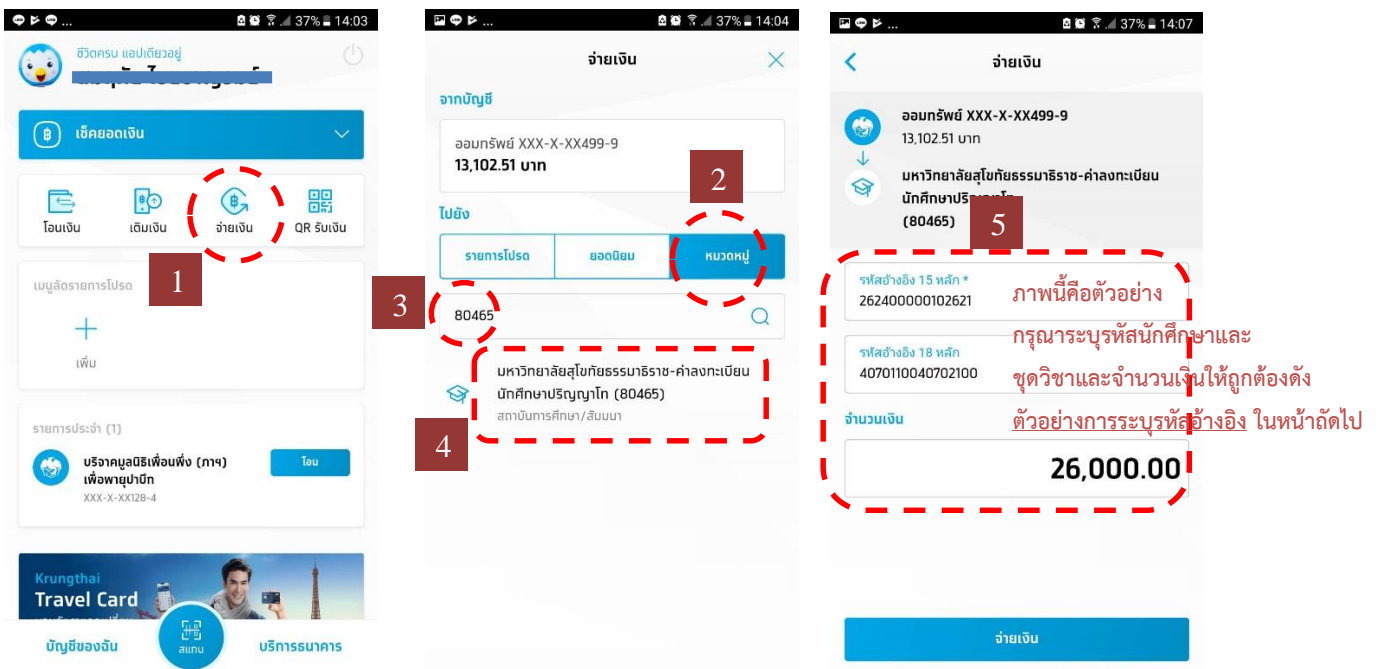

1. เลือกเมนูจ่ายเงิน
 2. เลือกหมวดหมู่
 3. กรอก **80465** เพื่อค้นหา (ต้องค้นจากรหัสกิจกรรมนี้เท่านั้น ห้ามชำระผ่าน รหัสอื่น เนื่องจากข้อมูลจะไม่ส่งไปยังฝ่ายทะเบียนและวัดผลบัณฑิตศึกษา)
 4. เลือกรายการที่แสดงจากการค้นด้วยรหัส(Comp code) 80465
 5. กรอกข้อมูล โดยอ้างอิงจากแบบฟอร์มและคำชี้แจงการลงทะเบียนเรียน/ลาพักการศึกษาผ่านธนาคาร
- รหัสอ้างอิงช่องที่ 1 คือ Ref.No 1 รหัสอ้างอิงช่องที่ 2 คือ Ref.No 2 [ตั้งตัวอย่างการระบุรหัสอ้างอิง](#) ในหน้าถัดไป
- (จำนวนหลักที่แสดงบนแอปพลิเคชันของธนาคารไม่ต้องสนใจ ให้กรอกตามข้อมูลจริงที่ต้องกรอกแต่ห้ามเกิน 18 หลัก หากจำนวนชุดวิชา มากกว่า 18 หลักให้ดำเนินการแบ่งชำระเงิน 2 ครั้ง)

การลงทะเบียนเรียน/ลาพัก ผ่าน Application ไทยพาณิชย์ SCB EASY

เลือกเมนูธุรกรรมของฉัน

เลือกเมนูจ่ายบิล

กรอกเลขบัญชี 3283022798 เพื่อค้นหา

กรณาระบุรหัสนักศึกษาและชุดวิชาและจำนวนเงินให้ถูกต้องตั้งตัวอย่างการระบุรหัสอ้างอิงในหน้าถัดไป

1. เลือกเมนูธุรกรรมของฉัน
2. เลือกเมนูจ่ายบิล
3. กรอกเลขบัญชี **3283022798** เพื่อค้นหา (ต้องค้นจากเลขบัญชีนี้เท่านั้น ห้ามชำระผ่าน บัญชีอื่น เนื่องจากข้อมูลจะไม่ส่งไปยังฝ่ายทะเบียนและวัดผลบัณฑิตศึกษา)
4. กรอกข้อมูล โดยอ้างอิงจากแบบฟอร์มและคำชี้แจงการลงทะเบียนเรียน/ลาพักการศึกษาผ่านธนาคาร รหัสอ้างอิงช่องที่ 1 คือ Ref.No 1 รหัสอ้างอิงช่องที่ 2 คือ Ref.No 2 ดังตัวอย่างการระบุรหัสอ้างอิงในหน้าถัดไป

การลงทะเบียนเรียน/ลาพัก ผ่าน Application กรุงศรี KMA

เลือกเมนูจ่ายบิล

เลือกบัญชีของนักศึกษาที่จะใช้ชำระเงิน

ค้นหาบริษัทผู้รับชำระเงิน

ระบุรายละเอียดการชำระเงิน

กรอก ม.สุโขทัยธรรมาธิราช เพื่อค้นหา เลือกบัญชี 189-0-01600-0 เท่านั้น

กรุณาระบุรหัสนักศึกษาและชุดวิชาและจำนวนเงินให้ถูกต้องตั้งตัวอย่างการระบุรหัสอ้างอิง ในหน้าถัดไป

1. เลือกเมนูจ่ายบิล
2. เลือกบัญชีของนักศึกษาที่จะใช้ชำระเงิน
3. กรอก ม.สุโขทัยธรรมาธิราช เพื่อค้นหา เลือกบัญชี 189-0-01600-0 เท่านั้น (ห้ามชำระผ่าน บัญชีอื่น เนื่องจากข้อมูลจะไม่ส่งไปยังฝ่ายทะเบียนและวัดผลบัณฑิตศึกษา)
4. กรอกข้อมูล โดยอ้างอิงจากแบบฟอร์มและคำชี้แจงการลงทะเบียนเรียน/ลาพักการศึกษาผ่านธนาคาร รหัสอ้างอิงช่องที่ 1 คือ Ref.No 1 รหัสอ้างอิงช่องที่ 2 คือ Ref.No 2 ดังตัวอย่างการระบุรหัสอ้างอิงในหน้าต่อไป

ตัวอย่างการระบุรหัสอ้างอิงในการชำระผ่าน Application ธนาคาร กรุงไทย NEXT / ไทยพาณิชย์ SCB EASY/ กรุงศรี KMA

หากประสงค์ลงทะเบียนเรียนตามรูปแบบฟอร์ม นักศึกษาต้องกรอกรหัสอ้างอิงตามรูป

ชำระผ่าน counter ธนาคาร

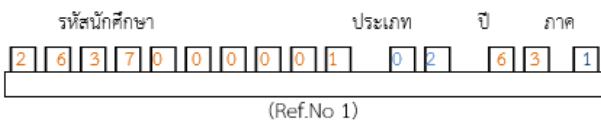

รหัสอ้างอิง1/ref1

263700000102631

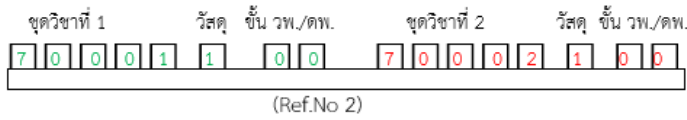

รหัสอ้างอิง2/ref2

7000110070002100

ชำระผ่าน กรุงไทยNEXT/ SCB EASY/KMA

(จำนวนหลักที่แสดงบนแอปพลิเคชันของธนาคารไม่ต้องสนใจ ให้กรอกตามข้อมูลจริงที่ต้องกรอกแต่ห้ามเกิน 18 หลัก หากจำนวนชุดวิชามากกว่า 18 หลักให้ดำเนินการแบ่งชำระเงิน 2 ครั้ง) **ภาพนี้เป็นตัวอย่าง กรุณาเปลี่ยนรหัสนักศึกษา/ประเภท/ปี/ภาค ชุดวิชาและจำนวนเงินให้ถูกต้อง**

คำชี้แจงการลงทะเบียนเรียน/ลาพักการศึกษาผ่านธนาคาร

ประเภทกิจกรรม

02 = ลงทะเบียนเรียน , 03 = เพิ่มชุดวิชา,

ปีการศึกษา เช่น 2563 ให้ใส่ 63

ภาคการศึกษา ระบุเลข 1 = ภาคการศึกษาที่ 1, ระบุเลข 2 = ภาคการศึกษาที่ 2, ระบุเลข 3 = ภาคการศึกษาพิเศษ

วัสดุ คือความต้องการ 1 = ชื่อ , 2 = ไม่ชื่อ ชั้น วพ./ตพ. = 01,02,03 หรือ 04 หากไม่ใช่ชุดวิทยานิพนธ์ ให้กรอกเลข 00

ชื่อผู้ชำระเงินจะแสดงตามชื่อบัญชีที่ติดตั้ง Application
นักศึกษาหลายท่านอาจจะใช้บัญชีผู้อื่นในการลงทะเบียนเรียน
ฝ่ายทะเบียนจะยึดการรหัสนักศึกษาที่ระบุในรหัสอ้างอิง 1

ดังนั้นการระบุรหัสอ้างอิงสำคัญมาก

โปรดตรวจทานให้ถูกต้องก่อนยืนยันชำระเงิน



แบบฟอร์มทำบัตรนักศึกษา กรอกใบลายมือชื่อ พร้อมส่งรูปถ่ายสี 2 นิ้ว จำนวน 2 รูป
ภาพถ่ายต้องไม่สวมครุยปริญญาของทุกสถาบันการศึกษา และไม่ใช้ภาพสแกน

ข้าพเจ้าได้ดำเนินการขึ้นทะเบียนเป็นนักศึกษาใหม่ และลงทะเบียนเรียนเรียบร้อยแล้ว ในวันที่

ผ่านช่องทาง pay@post

ธนาคาร.....

ศูนย์วิทยพัฒนา.....

มสธ

(มหาวิทยาลัยจะจัดทำบัตรให้เฉพาะท่านที่ลงทะเบียนเรียนเรียบร้อยแล้วเท่านั้น)

ยังไม่ลงทะเบียนเรียน เนื่องจากเป็นนักศึกษารอการเทียบโอน

 ใบลายมือชื่อทำบัตรนักศึกษา	ติดรูปถ่ายสี ขนาด 2 นิ้ว
1. <input type="text"/> <input type="text"/> <input type="text"/> <input type="text"/> <input type="text"/> <input type="text"/> <input type="text"/> <input type="text"/> <input type="text"/> <input type="text"/> <input type="text"/> เลขประจำตัวนักศึกษา	2.
3. สาขาวิชา	
แขนงวิชา วิชาเอก	
4. กรอกคำนำหน้าชื่อ / ชื่อ / ชื่อสกุล (ตัวบรรจง) <input type="checkbox"/> นาย <input type="checkbox"/> นาง <input type="checkbox"/> นางสาว <input type="checkbox"/> ยศ/อื่นๆ (ระบุ)	
ชื่อ - ชื่อสกุล (ไทย)	
(อังกฤษ)	
5. เบอร์โทรศัพท์.....	
6. กรอกเลขประจำตัวประชาชน <input type="text"/> <input type="text"/> <input type="text"/> <input type="text"/> <input type="text"/> <input type="text"/> <input type="text"/> <input type="text"/> <input type="text"/> <input type="text"/> <input type="text"/> <input type="text"/> <input type="text"/> <input type="text"/> <input type="text"/> <input type="text"/>	
7. ลงลายมือชื่อในกรอบด้านล่างนี้ <div style="border: 1px solid black; height: 40px; width: 280px; margin: 10px auto;"></div> (โปรดอย่าเกินกรอบที่กำหนด)	

**รูปถ่ายต้องเป็นชุดสูทและไม่สวมครุย

ที่อยู่

ฝ่ายทะเบียนและวัดผลบัณฑิตศึกษา (ทำบัตรนักศึกษาใหม่)

สำนักบัณฑิตศึกษา มหาวิทยาลัยสุโขทัยธรรมาธิราช

ตำบลบางพูด อ.ปากเกร็ด จ.นนทบุรี 11120

ข้อมูลสำหรับติดต่อสาขาวิชา

- 1.ศิลปศาสตร์ (025048516-7)
- 2.นิเทศศาสตร์ (025048400)
- 3.ศึกษาศาสตร์ (025048505-6)
- 4.วิทยาการจัดการ (025048182-6)
- 5.นิติศาสตร์ (025048362)
- 6.วิทยาศาสตร์สุขภาพ (025048032-3)
- 7.พยาบาลศาสตร์ (02504 8037)
- 8.เศรษฐศาสตร์ (025048197-8)
- 9.มนุษยนิเวศศาสตร์ (025048041-2)
- 10.รัฐศาสตร์ (025048356-9)
- 11.เกษตรศาสตร์และสหกรณ์ (025048142)
- 12.วิทยาศาสตร์และเทคโนโลยี (025048192)

ฝ่ายทะเบียนและวัดผลบัณฑิตศึกษา : 02 504 7560 -4

Website : www.stou.ac.th > บริการนักศึกษา > บัณฑิตศึกษา > ข้อมูลการเรียนการสอนระดับบัณฑิตศึกษา



Facebook : สำนักบัณฑิตศึกษา มหาวิทยาลัยสุโขทัยธรรมาธิราช

